

1. Para comenzar la instalación nos descargamos el archivo **SPSSA_30.0.0_MW_ML** y lo ejecutamos

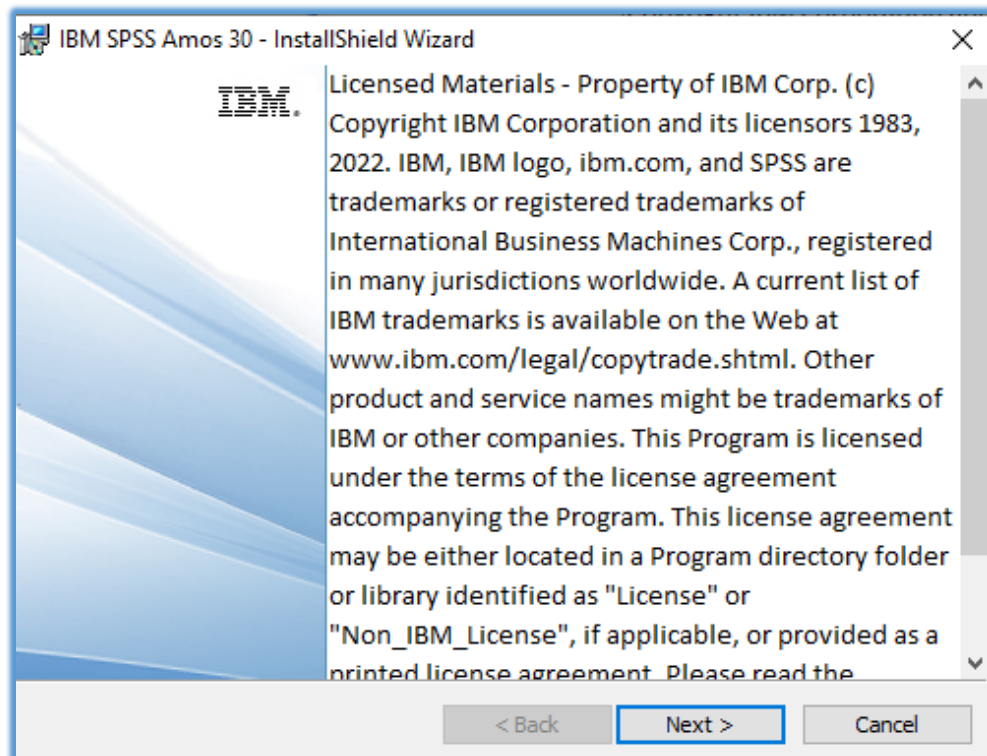

2. El asistente de instalación se iniciará y comenzaremos la instalación pinchando en “siguiente”.



3. Aceptamos los Términos de la licencia y pinchamos en “siguiente”

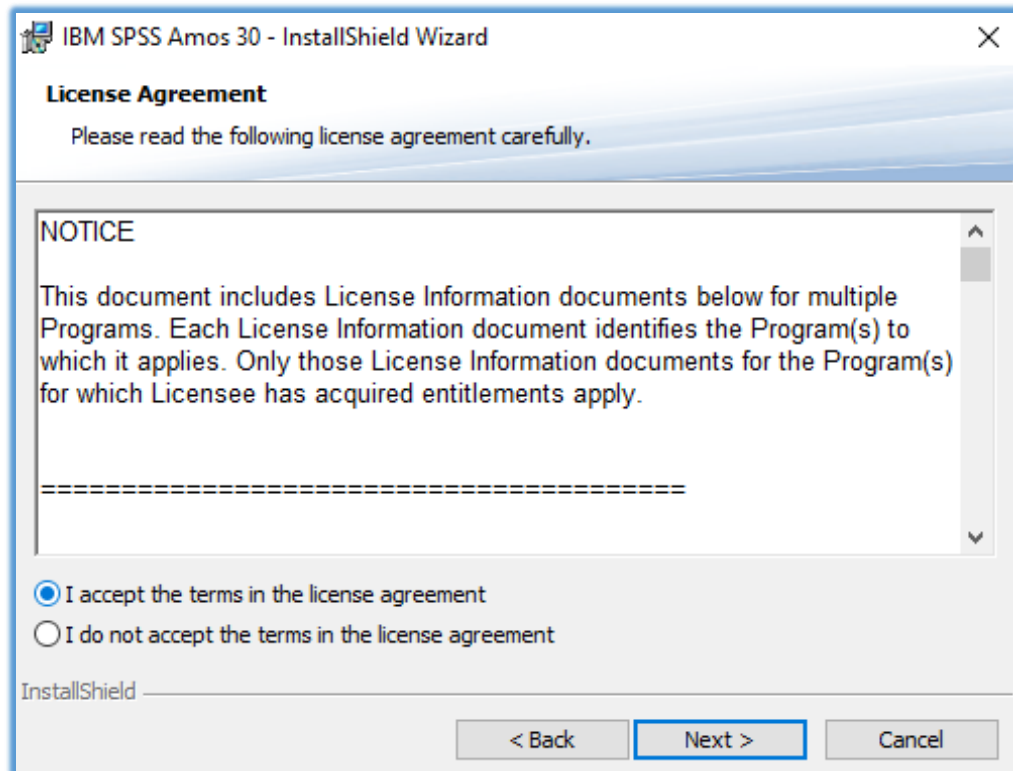

4. Pincha en “Install”.

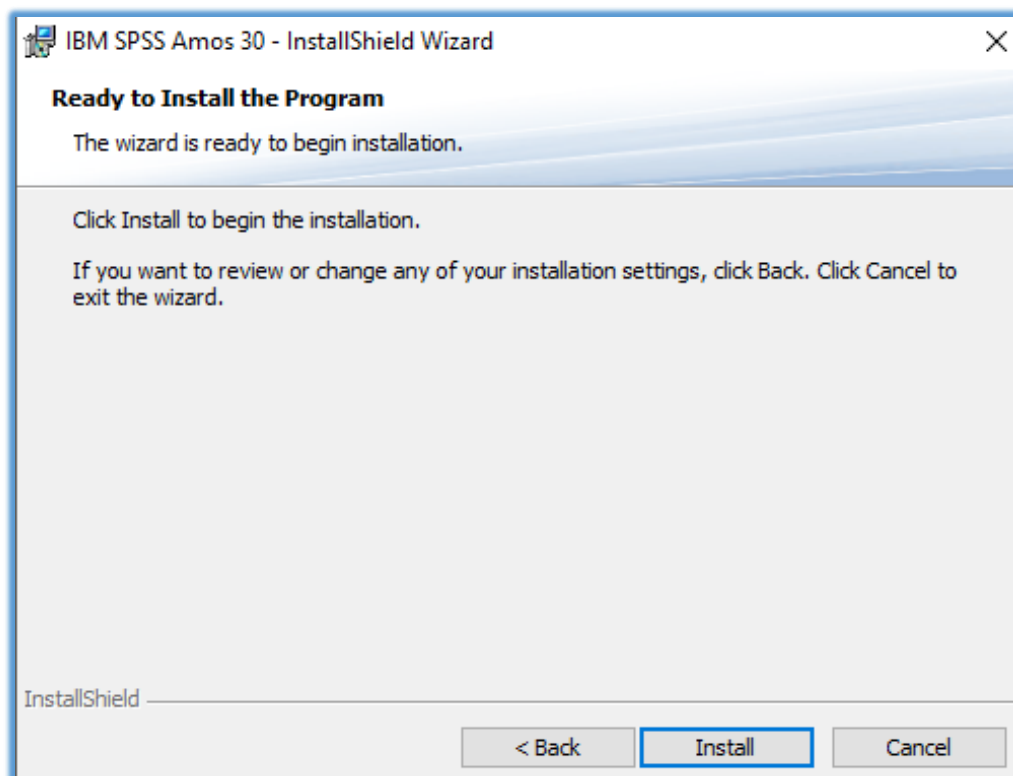

5. Finalmente pincha en “finalizar” la instalación. Seguidamente pasamos a activar la licencia.

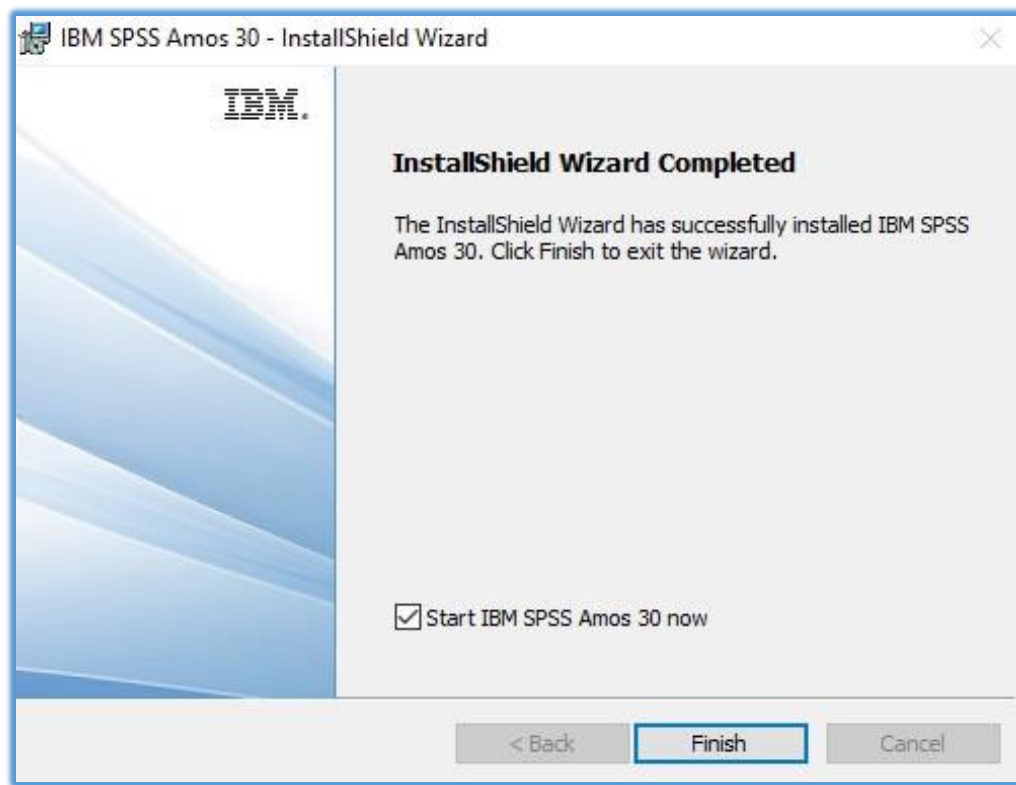

6. Preparación antes de la activación.

- Cierra IBM SPSS Amos 30
- Localiza el archivo **licenseactivator.jar** (por defecto, está en (C:\Archivos de programa\IBM\SPSS\Amos\30\, renómbralo a **licenseactivator.jar.bak**.
- Copia el archivo descargado desde este enlace [Parche IBM SPSS AMOS](#) en la misma carpeta de instalación del programa

7. Para activar la licencia de **SPSS AMOS**, es necesario solicitar previamente el **código de activación**. Para ello, debe abrir un **CAU** ([Centro de Atención al Usuario](#)) indicando de forma explícita que necesita el código para activar la licencia del software **IBM SPSS Amos**.

Una vez disponga del código, proceda a la activación desde:

Inicio → IBM SPSS Amos → License Authorization Wizard.



Seleccionamos **“Licencia de usuario autorizado”** y pinchamos en **“siguiente”**

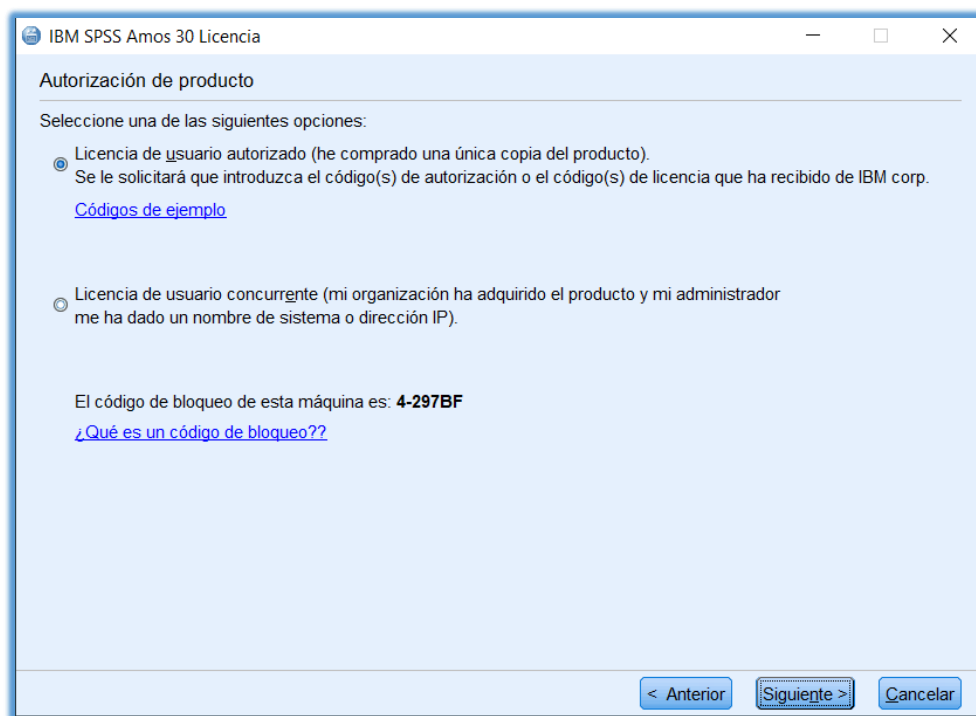

Introduzca el código de activación proporcionado. Una vez completado este paso, la licencia quedará correctamente activada.

IBM SPSS Amos 30 Licencia

Especificación de códigos

Escriba el código(s) de autorización aquí para obtener la licencia del producto. Si ya se ha puesto en contacto con IBM por correo electrónico o por teléfono, escriba el código(s) de licencia que ha recibido de IBM.

[Visión general de licencias](#)

[Códigos de ejemplo](#)

Escriba el código:

xx

Añadir

Eliminar código

El código(s) de autorización se enviará a IBM Corp. a través de Internet.

[Configuración del servidor proxy](#)

< Anterior Siguiente > Cancelar

IBM SPSS Amos 30 Licencia

Proceso de licencia completado

La próxima vez que inicie el producto su licencia entrará en vigor.

Información de licencia para el IBM SPSS Amos 30 instalado en C:\Program Files\IBM\SPSS\Amos\30
No se encuentran licencias para AMOS 30. ErrCode=1 SubCode=18

< Anterior Finalizar Cancelar