



UNIVERSIDAD DE ALMERÍA

VICERRECTORADO DE PROFESORADO
Y ORDENACIÓN ACADÉMICA

Fecha: 23 de julio de 2013

Unidad Origen:

Asunto: *Petición de inclusión de asunto en orden
día del Consejo de Gobierno*

Unidades de destino:

- Secretaría General de la UAL
- Vicesecretaría General de la UAL

Por la presente le ruego proceda a incluir en el orden del día de un próximo Consejo de Gobierno un punto con el siguiente enunciado:

Adopción de acuerdo, si procede, sobre Títulos Propios de Experto y Máster que se relacionan en los Anexos I y II

y cuya propuesta de acuerdo sería:

Se aprueban, los Títulos Propios de Experto y Máster que se relacionan en el Anexo I y II

EL VICERRECTOR DE PROFESORADO Y ORDENACIÓN ACADÉMICA

Fdo.: José Juan Carrión Martínez
SRA. SECRETARIA GENERAL DE LA UAL

ANEXO I

TÍTULOS PROPIOS DE EXPERTO

PRESENCIALES

NOMBRE DE LA ACTIVIDAD	ORGANIZADORES	COLABORAC EXTERNA	INFORME TÉCNICO
Experto en Cirugía Bucal, Implantoprótesis y Estética Facial	Centro de Formación Continua Formación de Postgrado en Odontología	SI	Favorable
Experto en Gestión Laboral y Seguridad Social	Dpto. Economía y Empresa RUANO FORMACION S.L.	SI	Favorable
Experto en Contabilidad y Fiscalidad	Dpto. Economía y Empresa RUANO FORMACION S.L.	SI	Favorable
Experto en Ortodoncia Clínica	Formación de Postgrado en Odontología Centro de Formación Continua	SI	Favorable
Experto Universitario en Intervención con Menores Infractores	Seminario Permanente de Formación e Investigación Multidisciplinar en Justicia Juvenil Consejería de Justicia e Interior. Junta de Andalucía	NO	Favorable
Experto en Endodoncia	Centro de Formación Continua Formación de Postgrado en Odontología S.L	SI	Favorable
Experto en Implantología y Periodoncia Integrada	Centro de Formación Continua	NO	Favorable

SEMIPRESENCIALES

NOMBRE DE LA ACTIVIDAD	ORGANIZADORES	% NO PRESENCIAL	COLABORAC EXTERNA	INFORME TÉCNICO
Experto en Atención Temprana. Evaluación e Intervención en Psicopatología del Desarrollo	GRUPO DE INVESTIGACIÓN: Avances en Intervención y Epidemiología con Infancia, Adolescencia y Familias. Código: HUM057	28	NO	Favorable
Experto en neurorehabilitación infantil	CTS 280 Psicofarmacología, neurotoxicología, neuropsicología Facultad de Psicología	40	NO	Favorable
Experto en Dirección y Gestión de Empresas	Dpto. Economía y Empresa	15	SI	Favorable
Experto en Asesoría Jurídica de Empresas	Dpto. Derecho Instituto Español de Estudios Avanzados	15	SI	Favorable
Título Experto en Coaching	Facultad de Ciencias Económicas y Empresariales	20	NO	Favorable
Experto Enfermedades Neurodegenerativas: Las Demencias	Centro de Formación Continua	60	SI	Favorable

CENTRO DE FORMACIÓN CONTINUA
Universidad de Almería
APROBACIÓN EN CONSEJO DE GOBIERNO

Nº Expediente:	141064
Inicio Expediente:	10/07/2013
Propuesta:	11/07/2013
Informe:	11/07/2013

Curso:

Experto en Ortodoncia Clínica

Organiza:

Centro de Formación Continua
En colaboración con:
Formación de Postgrado en Odontología

Título a Expedir

Experto

Duración

228h

Plazas

18 Alumnos

INFORME TÉCNICO (PARTE ACADÉMICA)

1.- GESTIÓN ACADÉMICA

1.1.- ELEMENTOS DE LA PROPUESTA QUE SON INCOMPATIBLES CON LA NORMATIVA DE ENSEÑANZAS PROPIAS Y QUE, POR TANTO, DEBEN SER REDEFINIDOS.

- No ha sido observado ninguno.

1.2.- ELEMENTOS DE LA PROPUESTA QUE PODRÍAN SER INCOMPATIBLES CON LA NORMATIVA DE ENSEÑANZAS PROPIAS.

- El número de docentes propios es inferior al 20%, justifica este aspecto por la especialización de la enseñanza.

1.3.- ERRORES DE MENOR IMPORTANCIA PRESENTES EN LA PROPUESTA

- No ha sido observado ninguno.

1.4.- OTROS ASPECTOS

- Antecedentes: No ha sido realizado con anterioridad ningún curso de la temática referida.

1.5.- ELEMENTOS REVISADOS EN LA PROPUESTA

- Denominación no coincide con la de Títulos Oficiales
- Diploma o título a que conduce en concordancia con el procedimiento de evaluación.
- Organizado por órgano Universitario
- Coordinado por Profesor de la Universidad
- Perfil de Entrada Claramente Establecido
- Se han establecido objetivos y se ha justificado la implantación.
- Se han cumplimentado todos los apartados referentes a datos docentes
- Se incluye breve curriculum del profesorado externo, si lo hubiera.

*El Jefe de Sección de Enseñanzas Propias
(según Delegación de Firma 4/6/01)*

Sergio Altea Puertollano

2013/14

*Centro de Formación Continua
Universidad de Almería*

Experto en Ortodoncia Clínica (141064)

Título a Expedir

Experto

Duración

228h

Plazas

18 Alumnos

Organizadores

Centro de Formación Continua

En colaboración con:

Formación de Postgrado en Odontología

Dirigido A:

1.- Titulados Universitarios en Odontología y Medicina

Dirección/Coordinación

Luis Fernando Morales Jiménez (Dirección Técnica)

Alicia Sáez Schroh (Dirección Académica)

Aldo Lucero Sánchez (Dirección)

Antonio Alias Sáez (Dirección)

José Juan Carrión Martínez (Coordinación)

Plazos

Fechas de Realización: del 04/10/2013 al 08/11/2014

Horario: Por determinar

Lugar: Universidad de Almería

*

Precios Públicos

Matrícula Ordinaria: 6900€

Más información en:

y

Centro de Formación Continua
Tel: 950015360 / Fax: 950015577
correo-e: epropias@ual.es

PROPUESTA DE ACTIVIDAD ONLINE

Portada

Recuerde: al cumplimentar las hojas de la propuesta utilice siempre **mayúsculas/minúsculas combinadas y acentos**
Para ver información adicional, puede deslizar el puntero del ratón sobre la imagen que acompaña a algunos de los campos

Denominación del Curso: ?

Experto en Ortodoncia Clínica

Edición:

1

Traducción de la Denominación al Inglés:

Expert in Clinical Orthodontics

Curso Académico:

2013/14

Duración (horas): ?

228

Créditos ECTS ?

30,4

Diploma a Expedir:

Experto

Código del Curso: ?

141064

Área de Conocimiento

Ciencias de la Salud

☒ Me comprometo a seguir el **Sistema de Verificación de Calidad** ?

Organizadores: ?

Centro de Formación Continua

[Eliminar](#)[Añadir Organizadores](#)

Colaboradores: ?

Añadir Otro...

[Eliminar](#)

Formación de Postgrado en Odontología

[Añadir Colaboradores](#)

Dirección y Coordinación: ?

Director(es):

Antonio Alias Sáez, Aldo Lucero Sánchez

Coordinador 1 (opcional):

José Juan Carrión Martínez

Coordinador 2 (opcional):

¿Qué Director o Coordinador será responsable Económico-Administrativo del Curso? Director

Correo electrónico para notificaciones: ? aalias@ual.es

Teléfono de Contacto: 70111

Alumnos Totales: ?

Mínimo:

10

Óptimo:

18

Porcentaje Virtual: ?

0 %

Solicita créditos de Libre Configuración: ?

☐

Avalado por el Centro de Gastos (C. G.): ?

Núm. Cód.:

141001

Denominación C. G.:

Centro de Formación Continua

Perfil de Entrada: ?

El orden de los perfiles será determinante en el proceso de selección de los alumnos.

Núm. Perfil

Perfil

1

Titulados Universitarios en Odontología y Medicina

[Eliminar](#)

[Añadir Perfiles](#)

Procedimiento de Evaluación: ?

Evaluación teórica y práctica a la finalización de cada módulo.

Objetivos, Proyección profesional, aspectos innovadores...:

Los profesionales recogerán e interpretarán todos los registros necesarios para diagnosticar un estado de Maloclusión. A medida que avanza el curso los alumnos pueden presentar sus propios casos, tanto los que vayan a iniciar, como los que ya estén en tratamiento. Habrá sesiones clínicas para establecer diagnósticos y planes de tratamientos, además de un continuo seguimiento de los casos presentados.

Justificación de la conveniencia de su implantación: ?

La esencia que nos impulsa a iniciar este Curso en Almería es ofrecer a los Odontólogos una Formación Integral en Ortodoncia. Brindar todas las bases teóricas, preclínicas y clínicas suficientes para realizar un correcto Diagnóstico y Planificación de los Tratamientos de los pacientes que nos llegan a nuestra consulta. Este curso está dirigido al Odontólogo que desean iniciarse y continuar hasta la especialización de la práctica de la Ortodoncia. Aprender una Secuencia Diagnóstica a fin de realizar un Tratamiento adecuado para cada caso, y así obtener unos resultados correctos a nivel oclusal, funcional y estético

Propuesta Inicial de Plazos: ? Ejemplo: 04/12/2009

Plazo de Preinscripción:	del día <input type="text"/> + al día <input type="text"/> +
Fecha de Publicación Listado Provisional: ?	el día <input type="text"/> + a las 09.00h.
Plazo de Reclamaciones: ?	del día <input type="text"/> + al día <input type="text"/> +
Fecha de Publicación Listado Definitivo:	el día <input type="text"/> +
Plazo de Inscripción:	del día <input type="text"/> + al día <input type="text"/> +
Llamamiento para cubrir vacantes:	el día <input type="text"/> + a las 14.00h.
Fechas de Celebración del Curso:	del día 04/10/2013 + al día 08/11/2014 +

[Limpiar Fechas](#)

Horario: ?

Por determinar

Lugar de realización:

Universidad de Almería

¿Dónde puede solicitar el alumno información? ?

(además de en Enseñanzas Propias)

Página Web: ?

(si el curso dispone o dispondrá de una Página Web propia indique su dirección)

Programación Docente: ?

Si es necesario cambiar el orden de los módulos, utilice las flechas disponibles para ello

Denominación del Módulo

Créditos
ECTS ?

Duración
(h)

Computable
?

↓	Diagnóstico. Planificación y secuencia del Tratamiento. Análisis Cefalométrico ir	2.5	19	✓	-
↑ ↓	Biomecánica. Técnica directa e indirecta de Cementado de brackets. Ortodonci	2.5	19	✓	-
↑ ↓	Ortopedia Maxilar. Aparatos Funcionales (Twin-Block—Frankel—Bionator) y corr	2.5	19	✓	-
↑ ↓	Maloclusiones Transversales y Verticales	2.5	19	✓	-
↑ ↓	Ortodoncia y Periodoncia. Factores periodontales que condicionan el tratamien	2.5	19	✓	-
↑ ↓	Etiología, diagnóstico, tratamiento	2.5	19	✓	-
↑ ↓	División 1ª y 2ª. Etiopatogenia, Diagnóstico y Tratamiento	2.5	19	✓	-
↑ ↓	Diagnóstico diferencial. Tratamiento (ortopédico, camuflaje ortodónico, quirúr	2.5	19	✓	-
↑ ↓	Contención. Acabado final de la Oclusión. Aplicación de la implantología a la or	2.5	19	✓	-
↑ ↓	Sistema Damon. Filosofía y principios generales. Armado de la aparatología. Pr	2.5	19	✓	-
↑ ↓	Introducción a la Ortodoncia Invisible. Últimas innovaciones. Ortodoncia Plástic	2.5	19	✓	-
↑	Ortodoncia Lingual. Introducción a la Ortodoncia Lingual. Tipos de Brackets. Ac	2.5	19	✓	-

Añadir Módulos

Total de Horas: 228

Total de Créditos ECTS: 30,4

Guardar

Cerrar

-Editar Portada-	-Editar Profesorado-	-Editar Actividades-	-Editar Asignaciones-	-Editar Presupuesto-	-Editar Hoja de Firmas-
-------------------------	-----------------------------	-----------------------------	------------------------------	-----------------------------	--------------------------------

PROPUESTA DE ACTIVIDAD ONLINE

Cuadro de Profesorado

Recuerde: al cumplimentar las hojas de la propuesta utilice siempre **mayúsculas/minúsculas combinadas y acentos**
 Para ver información adicional, puede deslizar el puntero del ratón sobre la imagen que acompaña a algunos de los campos

Docente ?	Datos Personales ?			Externo MAL ?	Asignatura Externa, Indicar hoja de Certificación Docente Propia, Indicar Departamento ?	14	Tipo de cotización ?	
Apellidos ?	Nombre ?	Sexo						
1 <input checked="" type="checkbox"/>	Alias Sáez	Antonio	V	<input type="checkbox"/>	Departamento de Ingeniería	6921	Prof. funcionario anterior 31/12/2010	Eliminar
2 <input checked="" type="checkbox"/>	Benitez Hita	Jaime	V	<input checked="" type="checkbox"/>	Profesional de la Odontología	6917	Sin asignar	Eliminar
3 <input checked="" type="checkbox"/>	Bujaldón Daza	Antonio	V	<input checked="" type="checkbox"/>	Profesional de la Odontología	6916	Sin asignar	Eliminar
4 <input checked="" type="checkbox"/>	Carrión Martínez	José Juan	V	<input type="checkbox"/>	Departamento de Educación	6922	Prof. funcionario anterior 31/12/2010	Eliminar
5 <input checked="" type="checkbox"/>	Guerrero Villalba	José Antonio	V	<input type="checkbox"/>	Departamento de Filología	6925	Prof. funcionario anterior 31/12/2010	Eliminar
6 <input checked="" type="checkbox"/>	Lucero Sánchez	Aldo	V	<input checked="" type="checkbox"/>	Profesional de la Odontología	6920	Sin asignar	Eliminar
7 <input checked="" type="checkbox"/>	Marcela Flores	Veronica	M	<input checked="" type="checkbox"/>	Profesional de la Odontología	6923	Sin asignar	Eliminar
8 <input checked="" type="checkbox"/>	Miraut Andrés	Judit	M	<input checked="" type="checkbox"/>	Profesional de la Odontología	6924	Sin asignar	Eliminar
9 <input checked="" type="checkbox"/>	Morales Jiménez	Luis Fernando	V	<input checked="" type="checkbox"/>	Profesional de la Odontología	6915	Sin asignar	Eliminar
10 <input checked="" type="checkbox"/>	Prados Serrat	Eduardo	V	<input checked="" type="checkbox"/>	Profesional de la Odontología	6918	Sin asignar	Eliminar
11 <input checked="" type="checkbox"/>	Sáez Schroh	Alicia	M	<input checked="" type="checkbox"/>	Profesional de la Odontología	6919	Sin asignar	Eliminar

Total: 11 Docentes: 11 No Docentes: 0 Docentes Propios: 3 Docentes Externos: 8
 Docentes: 100 % No Docentes: 0 % Docentes Propios: 27 % Docentes Externos: 73 %

[Añadir Profesores](#)
[Actualizar Totales](#)
[Guardar](#)
[Cerrar](#)
[-Editar Portada-](#)
[-Editar Profesorado-](#)
[-Editar Actividades-](#)
[-Editar Asignaciones-](#)
[-Editar Presupuesto-](#)
[-Editar Hoja de Firmas-](#)

Contenido de la Colaboración ?

Recuerde: al cumplimentar las hojas de la propuesta utilice siempre **mayúsculas/minúsculas combinadas y acentos**

Para ver información adicional, puede deslizar el puntero del ratón sobre la imagen que acompaña a algunos de los campos

Puede rellenar la tabla en el orden que desee (por módulos o por profesores). Una vez aprobado el curso se permiten cambios en esta tabla por causas sobrevenidas.
¡Importante! Indique las horas impartidas por cada colaborador en cada módulo y para cada tipo de actividad.
 La Dirección, Coordinación o Secretaría no se asigna a ningún módulo. Si se imparte Dir/Coord/Secr. y además docencia en algún módulo, las horas de Dir/Coord/Secr. deberán aparecer por separado en una línea independiente (Sin asignar a ningún módulo). Tutorías y tribunales pueden ser incluidos o no en módulos.

Ordenar por: Número del Módulo Profesor

¡Completa!

Porcentaje de horas en actividades docentes asignadas a Docentes Propios de la Universidad: **0 %** (mínimo permitido 20%)

Módulo ?	Profesor ?	DIRC	COORD	SECT	TEOR	DIRA	DIRY	IMPORTE S.S. MINIMO ?	IMPORTE S.S. OPTIMO ?	
Totales		200	200	100	228	100	100	0	0	
Asignadas		200	200	100	228	100	100			
1.- 1	Morales Jiménez, Luis Fernando				19			0	0	-
2.- 10	Morales Jiménez, Luis Fernando				19			0	0	-
3.- 11	Prados Serrat, Eduardo				19			0	0	-
4.- 12	Benitez Hita, Jaime				19			0	0	-
5.- 2	Morales Jiménez, Luis Fernando				19			0	0	-
6.- 3	Morales Jiménez, Luis Fernando				19			0	0	-
7.- 4	Morales Jiménez, Luis Fernando				19			0	0	-
8.- 5	Bujaldón Daza, Antonio				4			0	0	-
9.- 5	Benitez Hita, Jaime				15			0	0	-
10.- 6	Morales Jiménez, Luis Fernando				19			0	0	-
11.- 7	Morales Jiménez, Luis Fernando				19			0	0	-
12.- 8	Morales Jiménez, Luis Fernando				19			0	0	-
13.- 9	Morales Jiménez, Luis Fernando				19			0	0	-
14.- No	Alias Sáez, Antonio	100						0	0	-
15.- No	Lucero Sánchez, Aldo	100						0	0	-
16.- No	Carrión Martínez, José Juan		200					0	0	-
17.- No	Sáez Schroh, Alicia					100		0	0	-
18.- No	Morales Jiménez, Luis Fernando						100	0	0	-
19.- No	Lucero Sánchez, Aldo			100				0	0	-

[Añadir Asignaciones](#)
[Guardar](#)
[Cerrar](#)

[-Editar Portada-](#)
[-Editar Profesorado-](#)
[-Editar Actividades-](#)
[-Editar Asignaciones-](#)
[-Editar Presupuesto-](#)
[-Editar Hoja de Firmas-](#)

PROPUESTA DE ACTIVIDAD ONLINE

Propuesta Normalizada de Enseñanzas Propias

Recuerde: al cumplimentar las hojas de la propuesta utilice siempre **mayúsculas/minúsculas combinadas y acentos**

Para ver información adicional, puede deslizar el puntero del ratón sobre la imagen que acompaña a algunos de los campos

Denominación del Curso

Experto en Ortodoncia Clínica

Edición

1

Solicitud de Implantación

Solicito la autorización para la Celebración de la Actividad de Enseñanzas Propias que se acompaña

Este Centro/Departamento/Vicerrectorado ha acordado dar el visto bueno a la propuesta de organización presentada
Vº Bº Departamento/Centro Organizador

El Director del Curso



Firma

Antonio Alías Sáez, Aldo Lucero Sánchez

Firma y Sello



Fdo:

Antonio Alías Sáez

Centro/Dpto: **Centro de Formación Continua**

Autorizado por el órgano colegiado del Departamento/Centro responsable en sesión de:

Aval de Financiación

Como responsable del Centro de Gastos que se indica a continuación, CERTIFICO que, el mismo se hará cargo de los déficit que pudieran ocasionarse por la actividad (*) caso de que la misma no pueda desarrollarse, o en su defecto, si una vez llegada a su término, ésta resultara deficitaria.

Centro de Gastos:

Centro de Formación Continua

Número del C.G.: **141001**

Firma y Sello

11/07/2013

Fdo: El Responsable C.G.:

Antonio Alías Sáez

*Si el Curso tuviera excedente económico éste se aplicará al Centro de Gastos que avaló (hasta un 10% del presupuesto).

SOLICITUD DIRIGIDA AL EXCMO. SR. RECTOR DE LA UNIVERSIDAD DE ALMERÍA

Presentar en el Centro de Formación Continua

Antonio Alias Sáez, profesor del Departamento de Arquitectura y Computadores de la Universidad de Almería y Director del curso Experto en Endodoncia

Informo que:

El profesorado propio de la Universidad de Almería impartirá el Experto en Ortodoncia Clínica, en un porcentaje inferior al 20% del total de las horas docentes, que establece la Normativa de Enseñanzas no Regladas, debido al grado de especialización de la materia objeto de estudio en dicha actividad y que esta no tiene titulación propia en esta universidad.

En Almería a 11 de julio de 2013



Fdo: Antonio Alias Sáez

CENTRO DE FORMACIÓN CONTINUA
Universidad de Almería
APROBACIÓN EN CONSEJO DE GOBIERNO

Nº Expediente:	144689
Inicio Expediente:	18/06/2013
Propuesta:	03/07/2013
Informe:	03/07/2013

Curso:

Experto en neurorehabilitación infantil

Organiza:

Instituto de Neurorehabilitación InPaula
En colaboración con:
Facultad de Psicología
CTS 280 psicofarmacología, neurotoxicología, neuropsicología

Título a Expedir

Experto

Duración

270h

Plazas

25 Alumnos

INFORME TÉCNICO (PARTE ACADÉMICA)

1.- GESTIÓN ACADÉMICA

1.1.- ELEMENTOS DE LA PROPUESTA QUE SON INCOMPATIBLES CON LA NORMATIVA DE ENSEÑANZAS PROPIAS Y QUE, POR TANTO, DEBEN SER REDEFINIDOS.

- No ha sido observado ninguno.

1.2.- ELEMENTOS DE LA PROPUESTA QUE PODRÍAN SER INCOMPATIBLES CON LA NORMATIVA DE ENSEÑANZAS PROPIAS.

- No ha sido observado ninguno.

1.3.- ERRORES DE MENOR IMPORTANCIA PRESENTES EN LA PROPUESTA

- No ha sido observado ninguno.

1.4.- OTROS ASPECTOS

- Antecedentes: No ha sido realizado con anterioridad ningún curso de la temática referida.

1.5.- ELEMENTOS REVISADOS EN LA PROPUESTA

- Denominación no coincide con la de Títulos Oficiales
- Diploma o título a que conduce en concordancia con el procedimiento de evaluación.
- Organizado por órgano Universitario
- Coordinado por Profesor de la Universidad
- Perfil de Entrada Claramente Establecido
- Se han establecido objetivos y se ha justificado la implantación.
- Se han cumplimentado todos los apartados referentes a datos docentes
- Se incluye breve curriculum del profesorado externo, si lo hubiera.

*El Jefe de Sección de Enseñanzas Propias
(según Delegación de Firma 4/6/01)*

Sergio Altea Puertollano

*Centro de Formación Continua
Universidad de Almería*

Experto en neurorehabilitación infantil (144689)

Título a Expedir
Experto

Duración
270h

Plazas
25 Alumnos

Organizadores

Instituto de Neurorehabilitación InPaula

En colaboración con:

Facultad de Psicología

CTS 280 psicofarmacología, neurotoxicología, neuropsicología

Dirigido A:

- 1.- médicos traumatólogos, rehabilitadores, pediatras, fisioterapeutas, logopedas, psicólogos, terapeutas ocupacionales.
- 2.- Todos los perfiles deberán ser titulados universitarios.

Dirección/Coordinación

Pilar Flores Cubos (Dirección)
Noelia De Juan Sainero (Coordinación)
Rosa Canovas Lopez (Coordinación)

Plazos

Preinscripción: del 15/07/2013 al 02/09/2013

Publicación Listado Provisional Admitidos: 05/09/2013

Reclamaciones a las Listas Provisionales: del 06/09/2013 al 12/09/2013

Publicación Listado Definitivo Admitidos: 16/09/2013

Matriculación: del 17/09/2013 al 23/09/2013

Matrícula de Reservas: 26/09/2013

Fechas de Realización: del 18/10/2013 al 11/07/2014

Horario: viernes 16:00-21:00 sábados completos y domingo de 9 a 14

Lugar: InPaula

*

Precios Públicos

Matrícula Ordinaria: 1750€

Más información en:

www.inpaula.com 950246663

y

Centro de Formación Continua
Tel: 950015360 / Fax: 950015577
correo-e: epropias@ual.es

Consulte la Página Web:

www.inpaula.com

PROPUESTA DE ACTIVIDAD ONLINE

Portada

Recuerde: al cumplimentar las hojas de la propuesta utilice siempre **mayúsculas/minúsculas combinadas y acentos**
 Para ver información adicional, puede deslizar el puntero del ratón sobre la imagen que acompaña a algunos de los campos

Denominación del Curso: ?

Experto en neurorehabilitación infantil

Edición:

1

Traducción de la Denominación al Inglés:

Curso
Académico:

2013/14

Duración
horas): ?

270

Créditos
ECTS ?

36

Diploma a Expedir:

Experto

Código del
Curso: ?

144689

Área de Conocimiento

Ciencias de la Salud

☒ Me comprometo a seguir el **Sistema de Verificación de Calidad** ?

Organizadores: ?

Añadir Otro...

Eliminar

INSTITUTO DE NEUROREHABILITACION INPAULA

[Añadir Organizadores](#)

Colaboradores: ?

Facultad de Psicología

Eliminar

Añadir Otro...

Eliminar

CTS 280 psicofarmacología,neurotoxicología,neuropsicología

[Añadir Colaboradores](#)

Dirección y Coordinación: ?

Director(es):

Pilar Flores Cubos

Coordinador 1 (opcional):

Rosa Canovas Lopez

Coordinador 2 (opcional):

Noelia De Juan Sainero

¿Qué Director o Coordinador será responsable Económico-Administrativo del Curso? Director

Correo electrónico para notificaciones: ? pfflores@ual.es

Teléfono de Contacto: 950246663

Alumnos Totales: ?

Mínimo:

18

Óptimo:

25

Porcentaje Virtual: ?

40 %

Solicita créditos de Libre Configuración: ?

☐

Avalado por el Centro de Gastos (C. G.): ?

Núm. Cód.:

500042

Denominación C. G.:

psicofarmacología,neurotoxicología y neuropsicología

Perfil de Entrada: ?

el orden de los perfiles será determinante en el proceso de selección de los alumnos.

Núm. Perfil	Perfil	
1	medicos traumatologos ,rehabilitadores, peditras,fisioterapeutas,logopedas,psicologos,terapeutas ocu	Eliminar
2	Todos los perfiles deberán ser titulados universitarios.	Eliminar

[Añadir Perfiles](#)

Procedimiento de Evaluación: ?

La metodolgia de evaluacion sera por medio de trabajos que proponga cada docente ademas de la participacion en clase

Objetivos, Proyección profesional, aspectos innovadores...

Los objetivos son que todos los profesionales que abordamos al niño conozcamos la globalidad del mismo. Poder formar equipos multidisciplinarios que enriquezcan la intervención. Contar con herramientas eficaces para el tratamiento y la evaluación. Adquirir razonamiento clínico que nos ayude a planificar mas eficazmente los tratamientos.

Justificación de la conveniencia de su implantación: ?

Se pretende que los profesionales formados en este experto sean capaces de trabajar en el campo de la neurorehabilitación infantil.

Propuesta Inicial de Plazos: ? Ejemplo: 04/12/2009

Plazo de Preinscripción:	del día 15/07/2013 + al día 02/09/2013 +
Fecha de Publicación Listado Provisional: ?	el día 05/09/2013 + a las 09.00h.
Plazo de Reclamaciones: ?	del día 06/09/2013 + al día 12/09/2013 +
Fecha de Publicación Listado Definitivo:	el día 16/09/2013 +
Plazo de Inscripción:	del día 17/09/2013 + al día 23/09/2013 +
Llamamiento para cubrir vacantes:	el día 26/09/2013 + a las 14.00h.
Fechas de Celebración del Curso:	del día 18/10/2013 + al día 11/07/2014 +

[Limpiar Fechas](#)

Horario: ?

viernes 16:00-21:00 sabados completos y

Lugar de realización:

InPaula

¿Dónde puede solicitar el alumno información? ?

(además de en Enseñanzas Propias)

www.inpaula.com 950246663

Página Web: ?

(si el curso dispone o dispondrá de una Página Web propia indique su dirección)

www.inpaula.com

Programación Docente: ?

Si es necesario cambiar el orden de los módulos, utilice las flechas disponibles para ello

	Denominación del Módulo	Créditos ECTS ?	Duración (h)	Computable ?	
↓	Introduccion	6.7	50	<input checked="" type="checkbox"/>	-
↑ ↓	neuropsicologia	6.7	50	<input checked="" type="checkbox"/>	-
↑ ↓	Logopedia	6.7	50	<input checked="" type="checkbox"/>	-
↑ ↓	Fisioterapia	6.7	50	<input checked="" type="checkbox"/>	-
↑ ↓	Terapia ocupacional	6.7	50	<input checked="" type="checkbox"/>	-
↑	Terapias complementarias	2.7	20	<input checked="" type="checkbox"/>	-

Añadir Módulos

Total de Horas: 270

Total de Créditos ECTS: 36

Guardar

Cerrar

-Editar Portada-

-Editar Profesorado-

-Editar Actividades-

-Editar Asignaciones-

-Editar Presupuesto-

-Editar Hoja de Firmas-

PROPUESTA DE ACTIVIDAD ONLINE

Cuadro de Profesorado

Recuerde: al cumplimentar las hojas de la propuesta utilice siempre **mayúsculas/minúsculas combinadas y acentos**
 Para ver información adicional, puede deslizar el puntero del ratón sobre la imagen que acompaña a algunos de los campos

Docente ?	Datos Personales ?			Externo UAL ?	Categoría Externa, indicar breve Curriculum Vitae al Docente Propio, indicar Departamento ?	Id	Tipo de cotización ?	
	Apellidos ?	Nombre ?	Sexo					
1 <input checked="" type="checkbox"/>	Aguirre	Javier	V	<input checked="" type="checkbox"/>	Medico neuropediatra de Torecardenas	7138	Sin asignar	Eliminar
2 <input checked="" type="checkbox"/>	Albarracin	Apolonia	M	<input checked="" type="checkbox"/>	psicopedagoga	7091	Sin asignar	Eliminar
3 <input type="checkbox"/>	Ayala Gonzalez	Rocio	M	<input checked="" type="checkbox"/>	Administrativa	7092	Sin asignar	Eliminar
4 <input checked="" type="checkbox"/>	Cano	Beatriz	M	<input checked="" type="checkbox"/>	Fisioterapeuta	7082	Sin asignar	Eliminar
5 <input checked="" type="checkbox"/>	Canovas Lopez	Rosa	M	<input checked="" type="checkbox"/>	Doctora en neurociencia	7071	Sin asignar	Eliminar
6 <input checked="" type="checkbox"/>	Castillo	Luis	V	<input checked="" type="checkbox"/>	Ingeniero informatico	7090	Sin asignar	Eliminar
7 <input checked="" type="checkbox"/>	de Andres	Beatriz	M	<input checked="" type="checkbox"/>	Fisioterapeuta	7081	Sin asignar	Eliminar
8 <input checked="" type="checkbox"/>	De Haro	Pilar	M	<input checked="" type="checkbox"/>	Logopeda	7075	Sin asignar	Eliminar
9 <input checked="" type="checkbox"/>	De Juan Sainero	Noelia	M	<input checked="" type="checkbox"/>	Fisioterapeuta	7083	Sin asignar	Eliminar
10 <input checked="" type="checkbox"/>	Flores Cubos	Pilar	M	<input type="checkbox"/>	Departamento de psicologia	7084	Prof. funcionario anterior 31/12/2010	Eliminar
11 <input checked="" type="checkbox"/>	Garrido	Juan	V	<input checked="" type="checkbox"/>	Medico cirujia ortopedica	7080	Sin asignar	Eliminar
12 <input checked="" type="checkbox"/>	Gomez Becerra	Inmaculada	M	<input type="checkbox"/>	Departamento de psicologia	7072	Prof. funcionario anterior 31/12/2010	Eliminar
13 <input checked="" type="checkbox"/>	Guardia Perez	Mercedes	M	<input checked="" type="checkbox"/>	medico rehabilitadora de torrecardenas	7070	Sin asignar	Eliminar
14 <input checked="" type="checkbox"/>	Leon	Alberto	V	<input checked="" type="checkbox"/>	Terapeuta Ocupacional	7089	Sin asignar	Eliminar
15 <input checked="" type="checkbox"/>	Lerma Lara	Sergio	V	<input checked="" type="checkbox"/>	Fisioterapeuta Responsable del laboratorio de movimiento del Hospital Niño Jesus de Madrid	7132	Sin asignar	Eliminar
16 <input checked="" type="checkbox"/>	Lopez Martinez	Inmaculada	M	<input checked="" type="checkbox"/>	Terapeuta ocupacional	7085	Sin asignar	Eliminar
17 <input checked="" type="checkbox"/>	Martinez Caballero	Ignacio	V	<input checked="" type="checkbox"/>	Medico en cirujia y traumatologia del Hospital Niño Jesus de Madrid	7133	Sin asignar	Eliminar
18 <input checked="" type="checkbox"/>	Matesanz	Beatriz	M	<input checked="" type="checkbox"/>	Terapeuta Ocupacional	7086	Sin asignar	Eliminar
19 <input checked="" type="checkbox"/>	Medina Iruela	Yasmina	M	<input checked="" type="checkbox"/>	Logopeda	7077	Sin asignar	Eliminar
20 <input checked="" type="checkbox"/>	Montes Lozano	Armando	V	<input checked="" type="checkbox"/>	Neuropsicologo y Logopeda	7073	Sin asignar	Eliminar
21 <input checked="" type="checkbox"/>	Perez	Sagrario	M	<input type="checkbox"/>	DEpartamento de Fisioterapia	7079	Prof. laboral indefinido	Eliminar
22 <input checked="" type="checkbox"/>	Rodriguez Melchor	Genma	M	<input checked="" type="checkbox"/>	Neuropsicologa	7074	Sin asignar	Eliminar

23	✓	Romero	Jessica	M	✓	Terapeuta Ocupacional	7087	Sin asignar	Eliminar
24	✓	Sanchez Castro	Fermin	V	✓	Logopeda	7078	Sin asignar	Eliminar
25	✓	Sanchez Santed	Fernando	V	<input type="checkbox"/>	Departamento de psicologia	7069	Prof. funcionario anterior 31/12/2010	Eliminar
26	✓	Serrano	Maria	M	✓	Terapeuta Ocupacional	7088	Sin asignar	Eliminar
27	✓	Silva	Laura	M	✓	Logopeda	7076	Sin asignar	Eliminar

Total: 27 **Docentes:** 26 **No Docentes:** 1 **Docentes Propios:** 4 **Docentes Externos:** 22
Docentes: 96 % **No Docentes:** 4 % **Docentes Propios:** 15 % **Docentes Externos:** 85 %

[Añadir Profesores](#)

[Actualizar Totales](#)

[Guardar](#)

[Cerrar](#)

[-Editar Portada-](#)

[-Editar Profesorado-](#)

[-Editar Actividades-](#)

[-Editar Asignaciones-](#)

[-Editar Presupuesto-](#)

[-Editar Hoja de Firmas-](#)

Contenido de la Colaboración ?

Recuerde: al cumplimentar las hojas de la propuesta utilice siempre **mayúsculas/minúsculas combinadas y acentos**

Para ver información adicional, puede deslizar el puntero del ratón sobre la imagen que acompaña a algunos de los campos

Puede rellenar la tabla en el orden que desee (por módulos o por profesores). Una vez aprobado el curso se permiten cambios en esta tabla por causas sobrevenidas.
¡Importante! Indique las horas impartidas por cada colaborador en cada módulo y para cada tipo de actividad.
 La Dirección, Coordinación o Secretaría no se asigna a ningún módulo. Si se imparte Dir/Coord/Secr. y además docencia en algún módulo, las horas de Dir/Coord/Secr. deberán aparecer por separado en una línea independiente (Sin asignar a ningún módulo). Tutorías y tribunales pueden ser incluidos o no en módulos.

Ordenar por: Número del Módulo | Profesor

¡Completas!

Porcentaje de horas en actividades docentes asignadas a Docentes Propios de la Universidad: **20 %** (mínimo permitido 20%)

Módulo ?	Profesor ?	DIRC	COORD	SECT	TEOR	TURO	IMPORTE S.S. MINIMO ?	IMPORTE S.S. OPTIMO ?	
Totales		5	60	15	270	50	278.1	370.8	
Asignadas		5	60	15	270	50			
1.-	1				5		0	0	-
2.-	1				5		0	0	-
3.-	1					10	0	0	-
4.-	1				5		0	0	-
5.-	1				5		0	0	-
6.-	1				5		0	0	-
7.-	1				5		0	0	-
8.-	1				5		0	0	-
9.-	1				5		0	0	-
10.-	1				5		0	0	-
11.-	1				5		0	0	-
12.-	2				5		0	0	-
13.-	2				5		0	0	-
14.-	2				5		0	0	-
15.-	2				10		0	0	-
16.-	2				10		0	0	-
17.-	2				10		0	0	-
18.-	2				5		0	0	-
19.-	2					10	0	0	-
20.-	3					4	0	0	-
21.-	3					3	0	0	-
22.-	3					3	0	0	-
23.-	3				5		0	0	-
24.-	3				5		0	0	-
25.-	3				5		0	0	-
26.-	3				15		0	0	-
27.-	3				20		0	0	-
28.-	4					10	0	0	-
29.-	4				5		0	0	-
30.-	4				3		0	0	-
31.-	4				2		0	0	-
32.-	4				5		0	0	-
33.-	4				5		0	0	-
34.-	4				5		0	0	-
35.-	4				15		278.1	370.8	-
36.-	4				10		0	0	-
37.-	5					10	0	0	-
38.-	5				27		0	0	-

39.-	5	Leon, Alberto	7	0	0	-
40.-	5	Matesanz, Beatriz	3	0	0	-
41.-	5	Serrano, Maria	7	0	0	-
42.-	5	Romero, Jessica	6	0	0	-
43.-	6	De Juan Sainero, Noelia	5	0	0	-
44.-	6	Albarracin, Apolonia	5	0	0	-
45.-	6	Castillo, Luis	5	0	0	-
46.-	6	De Juan Sainero, Noelia	5	0	0	-
47.-	No	Flores Cubos, Pilar		0	0	-
48.-	No	Ayala Gonzalez, Rocio	15	0	0	-
49.-	No	Canovas Lopez, Rosa	25	0	0	-
50.-	No	De Juan Sainero, Noelia	35	0	0	-

Añadir Asignaciones

Guardar

Cerrar

-Editar Portada- -Editar Profesorado- -Editar Actividades- -Editar Asignaciones- -Editar Presupuesto- -Editar Hoja de Firmas-



Centro de Formación Continua y Enseñanzas Propias

PROPUESTA DE ACTIVIDAD ONLINE

Propuesta Normalizada de Enseñanzas Propias

Recuerde: al cumplimentar las hojas de la propuesta utilice siempre **mayúsculas/minúsculas combinadas y acentos**
Para ver información adicional, puede deslizar el puntero del ratón sobre la imagen que acompaña a algunos de los campos

Denominación del Curso

Experto en neurorehabilitación infantil

Edición

1

Solicitud de Implantación

Solicito la autorización para la Celebración de la Actividad de Enseñanzas Propias que se acompaña

Este Centro/Departamento/Vicerrectorado ha acordado dar el visto bueno a la propuesta de organización presentada

Vº Bº Departamento/Centro Organizador

El Director del Curso

Firma

Pilar Flores Cubos

Firma y Sello

Fdo:

Pilar Flores Cubos

Centro/Dpto:

INSTITUTO DE NEUROREHABILITACION INP

Autorizado por el órgano colegiado del Departamento/Centro responsable en sesión de:

+

Aval de Financiación

Como responsable del Centro de Gastos que se indica a continuación, CERTIFICO que, el mismo se hará cargo de los déficit que pudieran ocasionarse por la actividad (*) caso de que la misma no pueda desarrollarse, o en su defecto, si una vez llegada a su término, ésta resultara deficitaria.

Centro de Gastos: psicofarmacología, neurotoxicología y neuropsi

Número del C.G.: 500042

Firma y Sello ?

19/06/2013

Fdo: El Responsable C.G.: Fernando Sanchez Santed

CENTRO DE FORMACIÓN CONTINUA
Universidad de Almería
APROBACIÓN EN CONSEJO DE GOBIERNO

Nº Expediente: **144283/7**
Inicio Expediente: **01/07/2013**
Propuesta: **04/07/2013**
Informe: **04/07/2013**

Curso:

Experto Universitario en Intervención con Menores Infractores (7ª Edición)

Organiza:

Seminario Permanente de Formación e Investigación Multidisciplinar en Justicia Juvenil
En colaboración con:
Consejería de Justicia e Interior. Junta de Andalucía

Título a Expedir

Experto

Duración

276h

Plazas

40 Alumnos

INFORME TÉCNICO (PARTE ACADÉMICA)

1.- GESTIÓN ACADÉMICA

1.1.- ELEMENTOS DE LA PROPUESTA QUE SON INCOMPATIBLES CON LA NORMATIVA DE ENSEÑANZAS PROPIAS Y QUE, POR TANTO, DEBEN SER REDEFINIDOS.

- No ha sido observado ninguno.

1.2.- ELEMENTOS DE LA PROPUESTA QUE PODRÍAN SER INCOMPATIBLES CON LA NORMATIVA DE ENSEÑANZAS PROPIAS.

- No ha sido observado ninguno.

1.3.- ERRORES DE MENOR IMPORTANCIA PRESENTES EN LA PROPUESTA

- No ha sido observado ninguno.

1.4.- OTROS ASPECTOS

- Antecedentes: Se trata de la 7ª Edición de la actividad.

1.5.- ELEMENTOS REVISADOS EN LA PROPUESTA

- Denominación no coincide con la de Títulos Oficiales
- Diploma o título a que conduce en concordancia con el procedimiento de evaluación.
- Organizado por órgano Universitario
- Coordinado por Profesor de la Universidad
- Perfil de Entrada Claramente Establecido
- Se han establecido objetivos y se ha justificado la implantación.
- Se han cumplimentado todos los apartados referentes a datos docentes
- Se incluye breve curriculum del profesorado externo, si lo hubiera.

*El Jefe de Sección de Enseñanzas Propias
(según Delegación de Firma 4/6/01)*

Sergio Altea Puertollano

Experto Universitario en Intervención con Menores Infractores (7ª Edición) (144283/7)

Título a Expedir

Experto

Duración

276h

Plazas

40 Alumnos

Organizadores

Seminario Permanente de Formación e Investigación Multidisciplinar en Justicia Juvenil

En colaboración con:

Consejería de Justicia e Interior. Junta de Andalucía

Dirigido A:

- 1.- Licenciados, arquitectos, ingenieros, diplomados o equivalentes que presten sus servicios en juzgados, centros de reforma y ejecución de medidas judiciales con menores
- 2.- Trabajadores sin titulación universitaria que acrediten un mínimo de tres años de prestación de servicios en juzgados, centros de reforma y ejecución de medidas judiciales con menores
- 3.- Titulados en Psicología
- 4.- Titulados del curso de Especialista en Intervención en Justicia Juvenil
- 5.- Alumnos de Psicología que hayan superado al menos el 180 créditos de la titulación y toda la troncalidad de primer ciclo.
- 6.- Titulados en Magisterio, Educación Social, Trabajo Social y Derecho
- 7.- Otros titulados universitarios en general

Dirección/Coordinación

Flor Zaldívar Basurto (Dirección)
Juan García García (Dirección)
Elena María Ortega Campos (Coordinación)

Plazos

Preinscripción: del 19/07/2013 al 20/09/2013

Publicación Listado Provisional Admitidos: 26/09/2013

Reclamaciones a las Listas Provisionales: del 27/09/2013 al 30/09/2013

Publicación Listado Definitivo Admitidos: 02/10/2013

Matriculación: del 03/10/2013 al 11/10/2013

Matrícula de Reservas: 15/10/2013

Fechas de Realización: del 18/10/2013 al 06/07/2014

Horario: Viernes de 9:30-14:30 y 16:00-18:00

Lugar: CITIC Sala de Docencia Avanzada. Semisótano

*

Precios Públicos

Matrícula Ordinaria: 1450€

Más información en:

Página web del Seminario organizador:

<http://www.ual.es/justiciajuvenil>

Personal Administrativo del curso.

Directores del Curso. email:menores@ual.es

y

Centro de Formación Continua

Tel: 950015360 / Fax: 950015577

correo-e: epropias@ual.es

Consulte la Página Web:

http://nevada.ual.es:81/seminario_justicia_juvenil/?page_id=49

PROPUESTA DE ACTIVIDAD ONLINE

Portada

Recuerde: al cumplimentar las hojas de la propuesta utilice siempre **mayúsculas/minúsculas combinadas y acentos**
Para ver información adicional, puede deslizar el puntero del ratón sobre la imagen que acompaña a algunos de los campos

Denominación del Curso: ?

Experto Universitario en Intervención con Menores Infractores

Edición:

7

Traducción de la Denominación al Inglés:

Diploma in Intervention with Juvenile Offenders

Curso
Académico:

2013/14

Duración
horas): ?

276

Créditos
ECTS ?

36,8

Diploma a Expedir:

Experto

Código del
Curso: ?

144283/7

Área de Conocimiento

Ciencias de la Salud

☒ Me comprometo a seguir el **Sistema de Verificación de Calidad** ?

Organizadores: ?

Añadir Otro...

Eliminar

Seminario Permanente de Formación e Investigación Multidisciplinar en Justicia Juvenil

[Añadir Organizadores](#)

Colaboradores: ?

Añadir Otro...

Eliminar

Consejería de Justicia e Interior. Junta de Andalucía

[Añadir Colaboradores](#)

Dirección y Coordinación: ?

Director(es):

Juan García García, Flor Zaldívar Basurto

Coordinador 1 (opcional):

Elena María Ortega Campos

Coordinador 2 (opcional):

¿Qué Director o Coordinador será responsable Económico-Administrativo del Curso? Director

Correo electrónico para notificaciones: ? jgarciag@ual.es

Teléfono de Contacto: 70220

Alumnos Totales: ?

Mínimo:

20

Óptimo:

40

Porcentaje Virtual: ?

0 %

Solicita créditos de Libre Configuración: ?

☒

Avalado por el Centro de Gastos (C. G.): ?

Núm. Cód.:

145084

Denominación C. G.:

Seminario Permanente de Formación e Investig:

Perfil de Entrada: ?

Orden de los perfiles será determinante en el proceso de selección de los alumnos.

Núm. Perfil	Perfil	
1	Licenciados, arquitectos, ingenieros, diplomados o equivalentes que presten sus servicios en juzgados,	Eliminar
2	Trabajadores sin titulación universitaria que acrediten un mínimo de tres años de prestación de servicio	Eliminar
3	Titulados en Psicología	Eliminar
4	Titulados del curso de Especialista en Intervención en Justicia Juvenil	Eliminar
5	Alumnos de Psicología que hayan superado al menos el 180 créditos de la titulación y toda la troncalidad	Eliminar
6	Titulados en Magisterio, Educación Social, Trabajo Social y Derecho	Eliminar
7	Otros titulados universitarios en general	Eliminar
		Añadir Perfiles

Procedimiento de Evaluación: ?

Asistencia personal: Mínimo 80%. Prácticas externas en centros y servicios relacionados con Menores y realización de un informe sobre un programa de intervención, evaluación o de investigación, relacionado con la práctica. Existe la posibilidad de seguimiento del curso en Aula Remota.

Objetivos, Proyección profesional, aspectos innovadores....:

El Experto en "Intervención con menores Infractores", tiene un carácter profesional de formación teórico-práctica dirigida a una mayor especialización en determinadas áreas prioritarias del campo de la delincuencia juvenil y la reforma de menores. Este curso de Experto está dirigido principalmente tanto a profesionales que prestan sus servicios en Centros de Reforma de Menores interesados en ampliar su formación en el área de la intervención psicológica con los menores, el grupo, el centro y la familia, como a psicólogos y profesionales afines (así como a alumnos de Psicología) que deseen especializarse en este campo de trabajo. El Experto se propone como objetivo fundamental dotar al alumnado de las competencias profesionales especializadas necesarias para:

- Analizar críticamente los cambios sociales, culturales, familiares y legales y su impacto en los menores infractores, para el diseño de contextos de intervención eficaz y el descubrimiento de nuevos espacios y fórmulas de intervención.
- Proporcionar las bases conceptuales, actitudinales y procedimentales necesarias para la comprensión, detección, evaluación e intervención del menor en conflicto y riesgo social, y ello desde un abordaje multidisciplinar: psicológico, social y educativo.
- Proporcionar un conocimiento del marco legal en materia de reforma de menores y de las actuaciones en los Centros.
- Dotar a los profesionales de conocimientos y habilidades para permitirles realizar evaluaciones e

Justificación de la conveniencia de su implantación: ?

En nuestra sociedad la presencia de la violencia o delincuencia juvenil produce una importante alarma social. Se suele pensar que los jóvenes son más violentos cada día y que existe una gran escalada de violencia a la que las actuaciones legales y las de los profesionales responsables de su re-educación no logran dar una solución satisfactoria. Todo ello conforma una gran sensación de intranquilidad e inseguridad social. Estas creencias vienen conformadas, fundamentalmente, por la información que obtenemos de los medios de comunicación. La violencia se encuentra en casi todos los ámbitos de la vida de los jóvenes: la escuela, la familia, el grupo de iguales, el consumo y tráfico de drogas e incluso en los actos vandálicos e incluso, en algunos graves y brutales asesinatos en los que los autores son menores de edad. Obviamente, la imagen social de la violencia juvenil, incide en la respuesta social ante este fenómeno. Por esta razón,

Propuesta Inicial de Plazos: ? Ejemplo: 04/12/2009

Plazo de Preinscripción:	del día 19/07/2013 + al día 20/09/2013 +
Fecha de Publicación Listado Provisional: ?	el día 26/09/2013 + a las 09.00h.
Plazo de Reclamaciones: ?	del día 27/09/2013 + al día 30/09/2013 +
Fecha de Publicación Listado Definitivo:	el día 02/10/2013 +
Plazo de Inscripción:	del día 03/10/2013 + al día 11/10/2013 +
Llamamiento para cubrir vacantes:	el día 15/10/2013 + a las 14.00h.
Fechas de Celebración del Curso:	del día 18/10/2013 + al día 06/07/2014 +

Limpiar Fechas

Horario: ?

Viernes de 9:30-14:30 y 16:00-18:00

Lugar de realización:

CITIC Sala de Docencia Avanzada. Semisó

¿Dónde puede solicitar el alumno información? ?

(además de en Enseñanzas Propias)

Página web del Seminario organizador:
<http://www.ual.es/justiciajuvenil>
 Personal Administrativo del curso.
 Directores del Curso. email: menores@ual.es

Página Web: ?

(si el curso dispone o dispondrá de una Página Web propia indique su dirección)

http://nevada.ual.es:81/seminario_justicia_juvenil/?page_id=49

Programación Docente: ?

Si es necesario cambiar el orden de los módulos, utilice las flechas disponibles para ello

	Denominación del Módulo	Créditos ECTS ?	Duración (h)	Computable ?	
↓	Teorías y Modelos de la Delincuencia Juvenil	0.9	6,5	✓	-
↑ ↓	Normativa y Aplicación de la Legislación en Menores Infractores	1.7	13	✓	-
↑ ↓	Psicología del Joven y Adolescente	0.9	6,5	✓	-
↑ ↓	Personalidad y Psicopatología en Jóvenes Violentos	0.9	6,5	✓	-
↑ ↓	Esorestrategias, Técnicas e Instrumentos de Evaluación Psicológica en Jóvenes	1.5	11	✓	-
↑ ↓	Evaluación y Gestión del Riesgo de Reincidencia	0.9	6,5	✓	-
↑ ↓	Estrategias y Modelos Generales de Intervención Psicológica en Jóvenes Violentos	3.5	26	✓	-
↑ ↓	Programas Generales de Intervención con Menores Infractores. Evaluación de f	1.7	13	✓	-
↑ ↓	Programas de Mediación Penal	0.6	4,5	✓	-
↑ ↓	Drogas y Delincuencia	0.9	6,5	✓	-
↑ ↓	Programas de Intervención con Agresores Sexuales y Violencia de Género	1.1	8,5	✓	-
↑ ↓	Intervención con Familias y Maltrato Intrafamiliar	1.7	13	✓	-
↑ ↓	Programas de Inserción Sociolaboral	0.9	6,5	✓	-
↑ ↓	Gestión y Funcionamiento en Centros de Menores	0.9	6,5	✓	-
↑ ↓	Intervención en Centros Educativos y Prevención	3.2	24	✓	-
↑ ↓	Prácticum	14.7	110	✓	-
↑	Conferencias	1	7,5	✓	-

Añadir Módulos

Total de Horas: 276

Total de Créditos ECTS: 36,8

Guardar

Cerrar

-Editar
Portada-

-Editar
Profesorado-

-Editar
Actividades-

-Editar
Asignaciones-

-Editar
Presupuesto-

-Editar Hoja de
Firmas-

PROPUESTA DE ACTIVIDAD ONLINE

Cuadro de Profesorado

Recuerde: al cumplimentar las hojas de la propuesta utilice siempre **mayúsculas/minúsculas combinadas y acentos**

Para ver información adicional, puede deslizar el puntero del ratón sobre la imagen que acompaña a algunos de los campos

Docente ?	Datos Personales ?			Internacional ?	Especialidad Externa, indicar clave Curricular de la Docente Propia, indicar Departamento ?	Id	Tipo de cotización ?	
	Apellidos ?	Nombre ?	Sexo ?					
1 <input checked="" type="checkbox"/>	Cuadra Orta	Casto	V	<input checked="" type="checkbox"/>	Equipo de Mediación penal.	7065	Sin asignar	Eliminar
2 <input checked="" type="checkbox"/>	Andrés Pueyo	Antonio	V	<input checked="" type="checkbox"/>	Catedrático de Universidad de Barcelona.	6679	Sin asignar	Eliminar
3 <input checked="" type="checkbox"/>	Cobos Sánchez	Lidia	M	<input checked="" type="checkbox"/>	Consejería de Educación.	6681	Sin asignar	Eliminar
4 <input checked="" type="checkbox"/>	Fernández Bueno	Miguel Ángel	V	<input checked="" type="checkbox"/>	Ilmo. Sr. Magistrado-Juez de Menores de Almería	6683	Sin asignar	Eliminar
5 <input checked="" type="checkbox"/>	Fernández González	Pedro	V	<input checked="" type="checkbox"/>	Psicólogo. Centro Provincial de Drogas de Almería.	6682	Sin asignar	Eliminar
6 <input checked="" type="checkbox"/>	García García	Juan	V	<input type="checkbox"/>	Dpto. Ciencias Humanas y Sociales	6684	Prof. funcionario anterior 31/12/2010	Eliminar
7 <input checked="" type="checkbox"/>	García López	M ^a Soledad	M	<input checked="" type="checkbox"/>	Secretaría del Juzgado de Menores de Almería	6685	Sin asignar	Eliminar
8 <input checked="" type="checkbox"/>	García Montes	José Manuel	V	<input type="checkbox"/>	Dpto. Personalidad, Evaluación y Tratamiento Psicológicos.	6686	Prof. funcionario anterior 31/12/2010	Eliminar
9 <input checked="" type="checkbox"/>	Garrido Fernández	Miguel	V	<input checked="" type="checkbox"/>	Psicólogo especialista violencia filio-parental	7068	Sin asignar	Eliminar
10 <input checked="" type="checkbox"/>	Garriga Infantes	Rocio	M	<input checked="" type="checkbox"/>	Psicóloga clínica.	6713	Sin asignar	Eliminar
11 <input checked="" type="checkbox"/>	Gómez Becerra	Inmaculada	M	<input type="checkbox"/>	Dpto. Personalidad, Evaluación y Tratamiento Psicológicos.	6673	Prof. funcionario anterior 31/12/2010	Eliminar
12 <input checked="" type="checkbox"/>	Gómez Ponce	M ^a Dolores	M	<input checked="" type="checkbox"/>	Fiscal del Juzgado de Menores de Almería	6674	Sin asignar	Eliminar
13 <input checked="" type="checkbox"/>	Guerrero González	Antonio	V	<input checked="" type="checkbox"/>	Psicólogo. Director ADIS-Meridianos	7329	Sin asignar	Eliminar
14 <input checked="" type="checkbox"/>	Jimenez Antón	Purificación	M	<input checked="" type="checkbox"/>	Delegación de Justicia. Equipo técnico del Juzgado de Menores	7064	Sin asignar	Eliminar
15 <input checked="" type="checkbox"/>	López Ríos	Francisca	M	<input type="checkbox"/>	Dpto. Personalidad, Evaluación y Tratamiento Psicológicos.	6676	Prof. funcionario anterior 31/12/2010	Eliminar
16 <input checked="" type="checkbox"/>	López Zapatería	Ángeles	M	<input checked="" type="checkbox"/>	ETF Almería	6677	Sin asignar	Eliminar
17 <input checked="" type="checkbox"/>	Martín García	M ^a Jesús	V	<input checked="" type="checkbox"/>	Fundación Márgenes y Vinculos	6675	Sin asignar	Eliminar
18 <input checked="" type="checkbox"/>	Martín Rodríguez	Ana María	M	<input checked="" type="checkbox"/>	Profesora Titular de Psicología Jurídica. Universidad de La Laguna	6689	Sin asignar	Eliminar
19 <input checked="" type="checkbox"/>	Martínez de Salazar Ar	Alma	M	<input checked="" type="checkbox"/>	Salud Mental Infanto-Juvenil Bola Azul. Almería.	6690	Sin asignar	Eliminar
20 <input checked="" type="checkbox"/>	Méndez Morales	Carmen	M	<input checked="" type="checkbox"/>	Trabajadora Social. Equipo Técnico Programa Enlace	6692	Sin asignar	Eliminar
21 <input checked="" type="checkbox"/>	Molina Moreno	Antonio	V	<input type="checkbox"/>	Dpto. Personalidad, Evaluación y Tratamiento Psicológicos.	6693	Prof. laboral indefinido	Eliminar
22 <input checked="" type="checkbox"/>	Moncada Díaz	Rubén	V	<input checked="" type="checkbox"/>	Psicólogo. Intervención drogas Junta de Andalucía.	6694	Sin asignar	Eliminar

23	<input checked="" type="checkbox"/>	Montes Elices	Inmaculada	M	<input checked="" type="checkbox"/>	ARRMI	6714	Sin asignar	Eliminar
24	<input checked="" type="checkbox"/>	Montesinos Álvarez	Isabel	M	<input checked="" type="checkbox"/>	Psicóloga. Instituto Andaluz de la Mujer	7067	Sin asignar	Eliminar
25	<input checked="" type="checkbox"/>	Moreno García	Esther	V	<input checked="" type="checkbox"/>	Psicóloga. Asociación NOESSO	6695	Sin asignar	Eliminar
26	<input type="checkbox"/>	Moya Fernández	José Francisco	V	<input type="checkbox"/>	Secretaría y Administración	6696	PAS funcionario	Eliminar
27	<input checked="" type="checkbox"/>	Navas Luque	Maria Soledad	M	<input type="checkbox"/>	Dpto. Ciencias Humanas y Sociales.	6697	Prof. funcionario anterior 31/12/2010	Eliminar
28	<input checked="" type="checkbox"/>	Ortega Campos	Elena María	M	<input checked="" type="checkbox"/>	Doctorando del Dpto. Ciencias Humanas y Sociales.	6698	Sin asignar	Eliminar
29	<input checked="" type="checkbox"/>	Peñín Fernández	Eva	M	<input checked="" type="checkbox"/>	Psicóloga Clínica con amplia experiencia en la intervención en Familias. Salud Mental infanto-Juvenil. CHT.	6699	Sin asignar	Eliminar
30	<input checked="" type="checkbox"/>	Pérez Ramírez	Meritxell	M	<input checked="" type="checkbox"/>	Psicóloga. Universidad Autónoma Madrid	6700	Sin asignar	Eliminar
31	<input checked="" type="checkbox"/>	Rodríguez	Eva	M	<input checked="" type="checkbox"/>	Técnica. Consejería de Gobernación y Justicia	6701	Sin asignar	Eliminar
32	<input checked="" type="checkbox"/>	Romero Ayora	Isabel María	M	<input checked="" type="checkbox"/>	Expertos en Inserción Laboral. Inserción Laboral	6702	Sin asignar	Eliminar
33	<input checked="" type="checkbox"/>	Rueda Aguilar	Estrella Fátima	M	<input checked="" type="checkbox"/>	Psicóloga Centro Catalgalló	7066	Sin asignar	Eliminar
34	<input checked="" type="checkbox"/>	Sainz-Cantero Caparró	Belén	M	<input type="checkbox"/>	Dpto. Derecho Civil	6703	Prof. funcionario anterior 31/12/2010	Eliminar
35	<input checked="" type="checkbox"/>	Sánchez López	Pilar	M	<input type="checkbox"/>	Dpto. Psicología Evolutiva y de la Educación.	6704	Prof. funcionario anterior 31/12/2010	Eliminar
36	<input checked="" type="checkbox"/>	Santiago Molina	Encarnación	M	<input checked="" type="checkbox"/>	Psicóloga clínica con experiencia en menores. Salud Mental CHT.	6705	Sin asignar	Eliminar
37	<input checked="" type="checkbox"/>	Segura Martínez	Maria	M	<input checked="" type="checkbox"/>	Jefa de Dpto. de Justicia Juvenil. Almería.	6706	Sin asignar	Eliminar
38	<input checked="" type="checkbox"/>	Terrón Ramos	Pedro	V	<input checked="" type="checkbox"/>	Psicólogo. FAFE	6707	Sin asignar	Eliminar
39	<input checked="" type="checkbox"/>	Tornés Granados	Jesús	V	<input type="checkbox"/>	Dpto. Personalidad, Evaluación y Tratamiento Psicológicos.	6708	Prof. laboral indefinido	Eliminar
40	<input checked="" type="checkbox"/>	Vergara Blázquez	Manuel	V	<input checked="" type="checkbox"/>	Psicólogo del Equipo Técnico del Juzgado de Menores	6709	Sin asignar	Eliminar
41	<input checked="" type="checkbox"/>	Villafruela Pérez	Rafael	V	<input checked="" type="checkbox"/>	Guardia Civil. Atención Familias y menores.	6710	Sin asignar	Eliminar
42	<input checked="" type="checkbox"/>	Zaldívar Basurto	Flor	M	<input type="checkbox"/>	Dpto. Personalidad, Evaluación y Tratamiento Psicológicos.	6711	Prof. funcionario anterior 31/12/2010	Eliminar
43	<input checked="" type="checkbox"/>	Zamorano Millán	Carlos	V	<input checked="" type="checkbox"/>	Técnico ADIS-Meridianos	6712	Sin asignar	Eliminar

[Añadir Profesores](#)

Total: 43 Docentes: 42 No Docentes: 1 Docentes Propios: 10 Docentes Externos: 32
 Docentes: 93 % No Docentes: 2 % Docentes Propios: 24 % Docentes Externos: 76 %

[Actualizar Totales](#)

[Guardar](#)

[Cerrar](#)

[-Editar Portada-](#)

[-Editar Profesorado-](#)

[-Editar Actividades-](#)

[-Editar Asignaciones-](#)

[-Editar Presupuesto-](#)

[-Editar Hoja de Firmas-](#)

PROPUESTA DE ACTIVIDAD ONLINE

Contenido de la Colaboración ?

Recuerde: al cumplimentar las hojas de la propuesta utilice siempre **mayúsculas/minúsculas combinadas y acentos**

Para ver información adicional, puede deslizar el puntero del ratón sobre la imagen que acompaña a algunos de los campos

Puede rellenar la tabla en el orden que desee (por módulos o por profesores). Una vez aprobado el curso se permiten cambios en esta tabla por causas sobrevenidas.
¡Importante! Indique las horas impartidas por cada colaborador en cada módulo y para cada tipo de actividad.
 La Dirección, Coordinación o Secretaría no se asigna a ningún módulo. Si se imparte Dir/Coord/Secr. y además docencia en algún módulo, las horas de Dir/Coord/Secr. deberán aparecer por separado en una línea independiente (Sin asignar a ningún módulo). Tutorías y tribunales pueden ser incluidos o no en módulos.

Ordenar por: Número del Módulo Profesor

iCompletas!

Porcentaje de horas en actividades docentes asignadas a Docentes Propios de la Universidad: **48 %** (mínimo permitido 20%)

Módulo ?	Profesor ?	DIRC	COOR	SECT	TEOR	CONF	TURO	IMPORTE S.S. MÍNIMO ?	IMPORTE S.S. ÓPTIMO ?	
Totales		250	100	100	158.5	7.5	110	266.6	402.45	
Asignadas		250	100	100	158.5	7.5	110			
1.-	1				6.5			0	0	-
2.-	10				2			0	0	-
3.-	10				4.5			0	0	-
4.-	11				6.5			0	0	-
5.-	11				2			0	0	-
6.-	12				4.5			0	0	-
7.-	12				2			0	0	-
8.-	12				4.5			0	0	-
9.-	12				2			0	0	-
10.-	13				2			0	0	-
11.-	13				2.5			0	0	-
12.-	13				2			0	0	-
13.-	14				2			0	0	-
14.-	14				4.5			0	0	-
15.-	15				2			0	0	-
16.-	15				2			0	0	-
17.-	15				4.5			0	0	-
18.-	15				1			0	0	-
19.-	15				1			0	0	-
20.-	15				4.5			97.34	139.05	-
21.-	15				4.5			0	0	-
22.-	15				4.5			0	0	-
23.-	16						5	0	0	-
24.-	16						5	0	0	-
25.-	16						5	0	0	-
26.-	16						40	0	0	-
27.-	16						5	0	0	-
28.-	16						5	0	0	-
29.-	16						5	0	0	-
30.-	16						40	0	0	-
31.-	17					3		0	0	-
32.-	17					3.5		0	0	-
33.-	17					1		0	0	-
34.-	2				2			0	0	-
35.-	2				2			0	0	-
36.-	2				4.5			0	0	-
37.-	2				4.5			0	0	-
38.-	3				2			0	0	-

39.-	3	Sánchez López, Pilar		2.5		0	0	-
40.-	3	Gómez Becerra, Inmaculada		2		0	0	-
41.-	4	García Montes, José Manuel		3		0	0	-
42.-	4	Santiago Molina, Encarnación		3.5		0	0	-
43.-	5	Zaldívar Basurto, Flor		6.5		0	0	-
44.-	5	Vergara Blázquez, Manuel		2.5		0	0	-
45.-	5	Jimenez Antón, Purificación		2		0	0	-
46.-	6	Zaldívar Basurto, Flor		2		0	0	-
47.-	6	Ortega Campos, Elena Maria		2		0	0	-
48.-	6	García García, Juan		2.5		0	0	-
49.-	7	Martínez de Salazar Arboleas, Alma		2		0	0	-
50.-	7	Moncada Díaz, Rubén		4		0	0	-
51.-	7	López Ríos , Francisca		4.5		0	0	-
52.-	7	Martín García, Mª Jesús		4.5		0	0	-
53.-	7	Molina Moreno, Antonio		2		43.26	61.8	-
54.-	7	García Montes, José Manuel		4.5		0	0	-
55.-	7	Zaldívar Basurto, Flor		4.5		0	0	-
56.-	8	García García, Juan		2		0	0	-
57.-	8	Martín Rodríguez, Ana María		4.5		0	0	-
58.-	8	Montes Elices, Inmaculada		6.5		0	0	-
59.-	9	Cuadra Orta, Casto		4.5		0	0	-
60.-	No	Ortega Campos, Elena María	100			0	0	-
61.-	No	García García, Juan	125			0	0	-
62.-	No	Moya Fernández, José Francisco		100		126	201.6	-
63.-	No	Zaldívar Basurto, Flor	125			0	0	-

Añadir Asignaciones

Guardar

Cerrar

-Editar Portada-	-Editar Profesorado-	-Editar Actividades-	-Editar Asignaciones-	-Editar Presupuesto-	-Editar Hoja de Firmas-
-------------------------	-----------------------------	-----------------------------	------------------------------	-----------------------------	--------------------------------

UNIVERSIDAD DE ALMERÍA



Centro de Formación Continua y Enseñanzas Propias

PROPUESTA DE ACTIVIDAD ONLINE

Propuesta Normalizada de Enseñanzas Propias

Recuerde: al cumplimentar las hojas de la propuesta utilice siempre mayúsculas/minúsculas combinadas y acentos

Para ver información adicional, puede deslizar el puntero del ratón sobre la imagen que acompaña a algunos de los campos

Denominación del Curso

Experto Universitario en Intervención con Menores Infractores

Edición

7

Solicitud de Implantación

Solicito la autorización para la Celebración de la Actividad de Enseñanzas Propias que se acompaña

Este Centro/Departamento/Vicerrectorado ha acordado dar el visto bueno a la propuesta de organización presentada

Vº Bº Departamento/Centro Organizador

El Director del Curso
Firma
Juan García García, Flor Zaldívar Basurto

UNIVERSIDAD DE ALMERÍA
Seminario Permanente de Formación e Investigación Multidisciplinar en Justicia Juvenil

Fdo: Juan García García

Centro/Dpto: Seminario Permanente de Formación e Inv

Autorizado por el órgano colegiado del Departamento/Centro responsable en sesión de:

+

Aval de Financiación

Como responsable del Centro de Gastos que se indica a continuación, CERTIFICO que, el mismo se hará cargo de los déficit que pudieran ocasionarse por la actividad (*) caso de que la misma no pueda desarrollarse, o en su defecto, si una vez llegada a su término, ésta resultara deficitaria.

Centro de Gastos: Seminario Permanente de Formación e Investig

Número del C.G.: 145084

Firma y Sello

UNIVERSIDAD DE ALMERÍA
Seminario Permanente de Formación e Investigación Multidisciplinar en Justicia Juvenil
03/07/2013

Fdo: El Responsable C.G.: Juan García García

*Si el Curso tuviera excedente económico éste se aplicará al Centro de Gastos que avaló (hasta un 10% del presupuesto).

SOLICITUD DIRIGIDA AL EXCMO. SR. RECTOR DE LA UNIVERSIDAD DE ALMERÍA

CENTRO DE FORMACIÓN CONTINUA
Universidad de Almería
APROBACIÓN EN CONSEJO DE GOBIERNO

Nº Expediente: **144372/10**
Inicio Expediente: **20/06/2013**
Propuesta: **03/07/2013**
Informe: **03/07/2013**

Curso: Experto Universitario en Enfermedades Neurodegenerativas: Las Demencias (10ª Edición)
Organiza: Centro de Formación Continua

Título a Expedir
Experto

Duración
250h

Plazas
40 Alumnos

INFORME TÉCNICO (PARTE ACADÉMICA)

1.- GESTIÓN ACADÉMICA

1.1.- ELEMENTOS DE LA PROPUESTA QUE SON INCOMPATIBLES CON LA NORMATIVA DE ENSEÑANZAS PROPIAS Y QUE, POR TANTO, DEBEN SER REDEFINIDOS.

- No ha sido observado ninguno.

1.2.- ELEMENTOS DE LA PROPUESTA QUE PODRÍAN SER INCOMPATIBLES CON LA NORMATIVA DE ENSEÑANZAS PROPIAS.

- No ha sido observado ninguno.

1.3.- ERRORES DE MENOR IMPORTANCIA PRESENTES EN LA PROPUESTA

- No ha sido observado ninguno.

1.4.- OTROS ASPECTOS

- Antecedentes: No ha sido realizado con anterioridad ningún curso de la temática referida. Alumnos seleccionados por la Asociación Universitaria de Educación y Psicología.

1.5.- ELEMENTOS REVISADOS EN LA PROPUESTA

- Denominación no coincide con la de Títulos Oficiales
- Diploma o título a que conduce en concordancia con el procedimiento de evaluación.
- Organizado por órgano Universitario
- Coordinado por Profesor de la Universidad
- Perfil de Entrada Claramente Establecido
- Se han establecido objetivos y se ha justificado la implantación.
- Se han cumplimentado todos los apartados referentes a datos docentes
- Se incluye breve curriculum del profesorado externo, si lo hubiera.

*El Jefe de Sección de Enseñanzas Propias
(según Delegación de Firma 4/6/01)*

Sergio Altea Puertollano

2013/14

*Centro de Formación Continua
Universidad de Almería*

Experto Universitario en Enfermedades Neurodegenerativas: Las Demencias (10ª Edición)
(144372/10)

Título a Expedir
Experto

Duración
250h

Plazas
40 Alumnos

Organizadores

Centro de Formación Continua

Dirigido A:

1.- Alumnos seleccionados por la Asociación Universitaria de Educación y Psicología

Dirección/Coordinación

María del Carmen Pérez Fuentes (Dirección)

María del Mar Molero Jurado (Coordinación)

Plazos

Fechas de Realización: del 25/10/2013 al 25/02/2014

Horario: Horario viernes tarde sábado mañana y Aula Virtual

Lugar: UNIVERSIDAD DE ALMERIA

*

Precios Públicos

Matrícula Ordinaria: €

Más información en:

Edificio A de Humanidades Despacho del Profesor
Dra. M^a del Carmen Pérez Fuentes Teléfono:
950015598

y

Centro de Formación Continua
Tel: 950015360 / Fax: 950015577
correo-e: epropias@ual.es

Consulte la Página Web:

www.formacionasunivep.com

PROPUESTA DE ACTIVIDAD ONLINE

Portada

Recuerde: al cumplimentar las hojas de la propuesta utilice siempre **mayúsculas/minúsculas combinadas y acentos**
Para ver información adicional, puede deslizar el puntero del ratón sobre la imagen que acompaña a algunos de los campos

Denominación del Curso: ?

Experto Universitario en Enfermedades Neurodegenerativas: Las Demencias

Edición:

10

Traducción de la Denominación al Inglés:

University expert in neurological degenerative diseases: The dementias

Curso Académico:

2013/14

Duración horas): ?

250

Créditos ECTS ?

33,3

Diploma a Expedir:

Experto

Código del Curso: ?

144372/10

Área de Conocimiento

Ciencias de la Salud

☒ Me comprometo a seguir el **Sistema de Verificación de Calidad** ?

Organizadores: ?

Centro de Formación Continua

[Eliminar](#)[Añadir Organizadores](#)

Colaboradores: ?

[Añadir Colaboradores](#)

Dirección y Coordinación: ?

Director(es):

María del Carmen Pérez Fuentes

Coordinador 1 (opcional):

María del Mar Molero Jurado

Coordinador 2 (opcional):

¿Qué Director o Coordinador será responsable Económico-Administrativo del Curso? Director

Correo electrónico para notificaciones: ? jlinares@ual.es

Teléfono de Contacto: 638140192

Alumnos Totales: ?

Mínimo:

20

Óptimo:

40

Porcentaje Virtual: ?

60 %

Solicita créditos de Libre Configuración: ?

☐

Avalado por el Centro de Gastos (C. G.): ?

Núm. Cód.:

500115

Denominación C. G.:

GRUPO DE INVESTIGACION SEJ-473

Perfil de Entrada: ?

El orden de los perfiles será determinante en el proceso de selección de los alumnos!

Núm. Perfil

Perfil

1

Alumnos seleccionados por la Asociación Universitaria de Educación y Psicología

Eliminar

Añadir Perfiles

Procedimiento de Evaluación: ?

1.- Acceso al aula virtual. 2. Entrega de trabajos para la superación de cada asignatura.

Objetivos, Proyección profesional, aspectos innovadores...:

El curso de Experto Universitario que se propone tiene como objetivo general, facilitar la actualización de conocimientos y conseguir una adecuada preparación profesional para dar a los mayores con demencia una atención exhaustiva en el ámbito institucional y domiciliario. Los profesionales deben de estar preparados para realizar un diagnóstico precoz y planificar una intervención y tratamiento integral de esta enfermedad asociada al proceso de envejecimiento. El alumno aprenderá las habilidades necesarias para coordinar el equipo que atiende al demenciado y conseguir la mayor calidad de vida posible a lo largo de la enfermedad. Para ello utilizaremos tecnologías informáticas y un foro de debate para docentes y discentes. **Objetivos Específicos** 1.- Conocer los fundamentos teóricos de las demencias y enfermedad de Alzheimer (EA) y en consecuencia mejorar el manejo de los mayores con demencia en el ámbito familiar e institucional. El alumno identificará las dimensiones claves de la asistencia de calidad al mayor demenciado para adaptar los servicios a las expectativas de enfermos, familiares y profesionales. 2.- Adquirir las habilidades necesarias para aplicar los instrumentos útiles para valorar, evaluar, gestionar, programar y poner en marcha programas y centros de atención al demenciado, capacitando al facultativo para realizar un diagnóstico precoz de la enfermedad. 3.- Facilitar las claves para una atención de calidad, realizando el cambio necesario para una gestión

Justificación de la conveniencia de su implantación: ?

Desde el año 2008 el Dpto de Psicología Evolutiva y de la Educación, oferta un Máster en Demencias y Enfermedad de Alzheimer, el nuevo sistema educativo europeo, exige la adaptación de los planes de estudio. Es por ello, nuestro interés en ofertar estudios sobre Enfermedades Neurodegenerativas, en concreto las diferentes formas de Demencia, y lo hacemos como complemento de formación al Doctorado en Gerontología y Geriatria y al Máster antes descrito, y que en la actualidad se oferta. Como en otros campos del saber, nuestros conocimientos en geriatría, gerontología y envejecimiento eran hasta hace pocas décadas escasos, lo que daba lugar a diversas interpretaciones y actuaciones basadas en otros campos de la clínica. Los avances efectivos comenzaron a producirse cuando se dispuso de bases de instrumentales y de mecanismos confiables para la valoración integral y el estudio multidisciplinar del mayor. El aumento de la

Propuesta Inicial de Plazos: ? Ejemplo: 04/12/2009

Plazo de Preinscripción:	del día <input type="text"/> + al día <input type="text"/> +
Fecha de Publicación Listado Provisional: ?	el día <input type="text"/> + a las 09.00h.
Plazo de Reclamaciones: ?	del día <input type="text"/> + al día <input type="text"/> +
Fecha de Publicación Listado Definitivo:	el día <input type="text"/> +
Plazo de Inscripción:	del día <input type="text"/> + al día <input type="text"/> +
Llamamiento para cubrir vacantes:	el día <input type="text"/> + a las 14.00h.
Fechas de Celebración del Curso:	del día 25/10/2013 + al día 25/02/2014 +

Limpiar Fechas

Horario: ?

Horario viernes tarde sábado mañana y Au

Lugar de realización:

UNIVERSIDAD DE ALMERIA

¿Dónde puede solicitar el alumno información? ?

(además de en Enseñanzas Propias)

Edificio A de Humanidades Despacho del Profesor Dra. M^a del Carmen Pérez Fuentes Teléfono: 950015598

Página Web: ?

(si el curso dispone o dispondrá de una Página Web propia indique su dirección)

www.formacionasunivep.com

Programación Docente: ?

Si es necesario cambiar el orden de los módulos, utilice las flechas disponibles para ello

	Denominación del Módulo	Créditos ECTS ?	Duración (h)	Computable ?	
↓	Envejecimiento y Demencias	8	60	<input checked="" type="checkbox"/>	-
↑ ↓	Valoración y Evaluación Geriátrica	8	60	<input checked="" type="checkbox"/>	-
↑ ↓	Tratamiento e Intervención en Demencias	9.3	70	<input checked="" type="checkbox"/>	-
↑	Recursos psicosociosanitarios de Atención a la Dependencia y promoción de la	8	60	<input checked="" type="checkbox"/>	-

[Añadir Módulos](#)

Total de Horas: 250

Total de Créditos ECTS: 33,3

[Guardar](#)

[Cerrar](#)

[-Editar Portada-](#)

[-Editar Profesorado-](#)

[-Editar Actividades-](#)

[-Editar Asignaciones-](#)

[-Editar Presupuesto-](#)

[-Editar Hoja de Firmas-](#)

PROPUESTA DE ACTIVIDAD ONLINE

Cuadro de Profesorado

Recuerde: al cumplimentar las hojas de la propuesta utilice siempre **mayúsculas/minúsculas combinadas y acentos**

Para ver información adicional, puede deslizar el puntero del ratón sobre la imagen que acompaña a algunos de los campos

Docente ?	Datos Personales ?			Externo UAL ?	¿Docente Externo, indicar breve Currículum, si Docente Propio, indicar Departamento ?	Id	Tipo de cotización ?	
	Apellidos ?	Nombre ?	Sexo					
1 <input checked="" type="checkbox"/>	Arjona Padillo	Antonio	V	<input checked="" type="checkbox"/>	Doctor en Medicina. Médico especialista en Neurología. Hospital de Torrecárdenas. Almería	7219	Sin asignar	Eliminar
2 <input checked="" type="checkbox"/>	Benitez Rivero	Javier	V	<input checked="" type="checkbox"/>	Doctor en Medicina y Cirugía. Facultativo Especialista en Geriatría. S.A.S.	7220	Sin asignar	Eliminar
3 <input checked="" type="checkbox"/>	García López	Teresa	M	<input checked="" type="checkbox"/>	Neuróloga, Clínica Neurodem	7226	Sin asignar	Eliminar
4 <input checked="" type="checkbox"/>	Gázquez Linares	José Jesús	V	<input type="checkbox"/>	Dpto. Psicología Evolutiva y de la Educación	7221	Prof. funcionario anterior 31/12/2010	Eliminar
5 <input checked="" type="checkbox"/>	Laynez Bretones	Francisco	V	<input checked="" type="checkbox"/>	Doctor en Medicina y Cirugía - Facultativo Especialista. Jefe de Medicina Interna del Hospital de Huércal Overa	7222	Sin asignar	Eliminar
6 <input checked="" type="checkbox"/>	Molero Jurado	María del Mar	M	<input type="checkbox"/>	Dpto. Psicología Evolutiva y de la Educación. Licenciada en Psicología.	7223	Contratado o investigador a T.C	Eliminar
7 <input checked="" type="checkbox"/>	Payan Ortiz	Manuel	V	<input checked="" type="checkbox"/>	Licenciado en Medicina y Cirugía.	7224	Sin asignar	Eliminar
8 <input checked="" type="checkbox"/>	Pérez Fuentes	María del Carmen	M	<input type="checkbox"/>	Dpto. Psicología Evolutiva y de la Educación	7225	Prof. laboral indefinido	Eliminar

[Añadir Profesores](#)

Total: Docentes: No Docentes: Docentes Propios: Docentes Externos:

Docentes: % No Docentes: % Docentes Propios: % Docentes Externos: %

[Actualizar Totales](#)
[Guardar](#)
[Cerrar](#)
[-Editar Portada-](#)
[-Editar Profesorado-](#)
[-Editar Actividades-](#)
[-Editar Asignaciones-](#)
[-Editar Presupuesto-](#)
[-Editar Hoja de Firmas-](#)

PROPUESTA DE ACTIVIDAD ONLINE

Contenido de la Colaboración ?

Recuerde: al cumplimentar las hojas de la propuesta utilice siempre **mayúsculas/minúsculas combinadas y acentos**

Para ver información adicional, puede deslizar el puntero del ratón sobre la imagen que acompaña a algunos de los campos

Puede rellenar la tabla en el orden que desee (por módulos o por profesores). Una vez aprobado el curso se permiten cambios en esta tabla por causas sobrevenidas.

¡Importante! Indique las horas impartidas por cada colaborador en cada módulo y para cada tipo de actividad.

La Dirección, Coordinación o Secretaría no se asigna a ningún módulo. Si se imparte Dir/Coord/Secr. y además docencia en algún módulo, las horas de Dir/Coord/Secr. deberán aparecer por separado en una línea independiente (Sin asignar a ningún módulo). Tutorías y tribunales pueden ser incluidos o no en módulos.

Ordenar por: Número del Módulo Profesor

¡Completas!

Porcentaje de horas en actividades docentes asignadas a Docentes Propios de la Universidad: **25 %** (mínimo permitido 20%)

Módulo ?	Profesor ?	DIRC	COOR	TEOR	PRAC	TURO	IMPORTE S.S. MINIMO ?	IMPORTE S.S. ÓPTIMO ?	
Totales		50	50	100	150	600	284.71	537.91	
Asignadas		50	50	100	150	600			
1.- 1	Payan Ortiz, Manuel				30		0	0	-
2.- 1	García López, Teresa			20			0	0	-
3.- 1	Pérez Fuentes, María del Carmen			10			61.8	123.6	-
4.- 1	Payan Ortiz, Manuel					90	0	0	-
5.- 1	Layne Bretones, Francisco					100	0	0	-
6.- 2	Molero Jurado, María del Mar					150	0	0	-
7.- 2	Arjona Padillo, Antonio					85	0	0	-
8.- 2	Molero Jurado, María del Mar			20			128.4	256.8	-
9.- 2	Benitez Rivero, Javier				40		0	0	-
10.- 3	Layne Bretones, Francisco				40		0	0	-
11.- 3	Gázquez Linares, José Jesús			30			0	0	-
12.- 3	Benitez Rivero, Javier					90	0	0	-
13.- 4	Arjona Padillo, Antonio				40		0	0	-
14.- 4	García López, Teresa					85	0	0	-
15.- 4	García López, Teresa			20			0	0	-
16.- No	Pérez Fuentes, María del Carmen	50					46.35	77.25	-
17.- No	Molero Jurado, María del Mar		25				24.08	40.13	-
18.- No	Molero Jurado, María del Mar		25				24.08	40.13	-

Añadir Asignaciones

Guardar

Cerrar

-Editar Portada- -Editar Profesorado- -Editar Actividades- -Editar Asignaciones- -Editar Presupuesto- -Editar Hoja de Firmas-

PROPUESTA DE ACTIVIDAD ONLINE

Propuesta Normalizada de Enseñanzas Propias

Recuerde: al cumplimentar las hojas de la propuesta utilice siempre *mayúsculas/minúsculas continuadas y acentos*

Para ver información adicional, puede deslizar el puntero del ratón sobre la imagen que acompaña a algunos de los campos

Denominación del Curso

Experto Universitario en Enfermedades Neurodegenerativas: Las Demencias

Edición

10

Solicitud de Implantación

autorización para la Celebración de la Actividad Este Centro/Departamento/Vicerrectorado ha aco
e Enseñanzas Propias que se acompaña el visto bueno a la propuesta de organización pre
Vº Bº Departamento/Centro Organizado

El Director del Curso



Firma

María del Carmen Pérez Fuentes

Firma y Sello



Fdo:

Antonio Alias García

Centro/Dpto: **Centro de Formación Continua**

Autorizado por el órgano colegiado del Departamento/Centro re.

Aval de Financiación

ponsable del Centro de Gastos que se indica a continuación, CERTIFICO que, el mismo se hará carg
e pudieran ocasionarse por la actividad (*) caso de que la misma no pueda desarrollarse, o en su d
una vez llegada a su término, ésta resultara deficitaria.

Centro de Gastos: **GRUPO DE INVESTIGACION SEJ-473**

Número del C.G.: **500115**

Firma y Sello

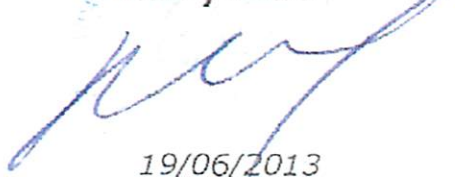

19/06/2013

Fdo: El Responsable C.G.:

Ma Del Carmen Pérez Fuentes

*Si el Curso tuviera excedente económico éste se aplicará al Centro de Gastos que avaló (hasta un 10% del presupuesto).

SOLICITUD DIRIGIDA AL EXCMO. SR. RECTOR DE LA UNIVERSIDAD DE ALMERÍA

Presentar en el Centro de Formación Continua

CENTRO DE FORMACIÓN CONTINUA
Universidad de Almería
APROBACIÓN EN CONSEJO DE GOBIERNO

Nº Expediente:	141047/2
Inicio Expediente:	09/07/2013
Propuesta:	11/07/2013
Informe:	11/07/2013

Curso:

Experto en Endodoncia (2ª Edición)

Organiza:

Centro de Formación Continua
En colaboración con:
Formación de Postgrado en Odontología S.L

Título a Expedir

Experto

Duración

320h

Plazas

22 Alumnos

INFORME TÉCNICO (PARTE ACADÉMICA)

1.- GESTIÓN ACADÉMICA

1.1.- ELEMENTOS DE LA PROPUESTA QUE SON INCOMPATIBLES CON LA NORMATIVA DE ENSEÑANZAS PROPIAS Y QUE, POR TANTO, DEBEN SER REDEFINIDOS.

- No ha sido observado ninguno.

1.2.- ELEMENTOS DE LA PROPUESTA QUE PODRÍAN SER INCOMPATIBLES CON LA NORMATIVA DE ENSEÑANZAS PROPIAS.

- El número de docentes propios es inferior al 20%, justifica este aspecto por la especialización de la enseñanza.

1.3.- ERRORES DE MENOR IMPORTANCIA PRESENTES EN LA PROPUESTA

- No ha sido observado ninguno.

1.4.- OTROS ASPECTOS

- Antecedentes: Se trata e la 2ª Edición de la actividad.

1.5.- ELEMENTOS REVISADOS EN LA PROPUESTA

- Denominación no coincide con la de Títulos Oficiales
- Diploma o título a que conduce en concordancia con el procedimiento de evaluación.
- Organizado por órgano Universitario
- Coordinado por Profesor de la Universidad
- Perfil de Entrada Claramente Establecido
- Se han establecido objetivos y se ha justificado la implantación.
- Se han cumplimentado todos los apartados referentes a datos docentes
- Se incluye breve curriculum del profesorado externo, si lo hubiera.

*El Jefe de Sección de Enseñanzas Propias
(según Delegación de Firma 4/6/01)*

Sergio Altea Puertollano

*Centro de Formación Continua
Universidad de Almería*

Experto en Endodoncia (2ª Edición) (141047/2)

Título a Expedir

Experto

Duración

320h

Plazas

22 Alumnos

Organizadores

Centro de Formación Continua

En colaboración con:

Formación de Postgrado en Odontología S.L

Dirigido A:

1.- Titulados en Odontología*

2.- * Alumnos seleccionados por un Comité de Selección del curso

Dirección/Coordinación

Isaac Alias García (Dirección Técnica)
David Uroz Torres (Dirección Académica)
José Ramón Rubio Martínez (Dirección Académica)
Aldo Lucero Sánchez (Dirección)
Antonio Alias Sáez (Dirección)
David Uroz Torres (Dirección)
José Ramón Rubio Martínez (Dirección)
Alejandro Pagán Ruiz (Coordinación)
José Carrión Martínez (Coordinación)

Plazos

Preinscripción: del 02/09/2013 al 20/09/2013

Publicación Listado Provisional Admitidos: 25/09/2013

Reclamaciones a las Listas Provisionales: del 26/09/2013 al 27/09/2013

Publicación Listado Definitivo Admitidos: 03/10/2013

Matriculación: del 08/10/2013 al 18/10/2013

Matrícula de Reservas: 23/10/2013

Fechas de Realización: del 08/11/2013 al 26/07/2014

Horario: Por determinar

Lugar: Por determinar

*

Precios Públicos

Matrícula Ordinaria: 5700€

Más información en:

Profesor Antonio Alias Sáez Tfno 638 14 01 11

y

Centro de Formación Continua
Tel: 950015360 / Fax: 950015577
correo-e: epropias@ual.es

PROPUESTA DE ACTIVIDAD ONLINE

Portada

Recuerde: al cumplimentar las hojas de la propuesta utilice siempre **mayúsculas/minúsculas combinadas y acentos**
Para ver información adicional, puede deslizar el puntero del ratón sobre la imagen que acompaña a algunos de los campos

Denominación del Curso: ?

Experto en Endodoncia

Edición:

2

Traducción de la Denominación al Inglés:

Curso Académico:

2013/14

Duración (horas): ?

320

Créditos ECTS ?

42,7

Diploma a Expedir:

Experto

Código del Curso: ?

141047/2

Área de Conocimiento

Ciencias de la Salud

☒ Me comprometo a seguir el **Sistema de Verificación de Calidad** ?

Organizadores: ?

Centro de Formación Continua

[Eliminar](#)[Añadir Organizadores](#)

Colaboradores: ?

Añadir Otro...

[Eliminar](#)

Formación de Postgrado en Odontología S.L

[Añadir Colaboradores](#)

Dirección y Coordinación: ?

Director(es):

Aldo Lucero Sánchez, Antonio Alias Sáez, David Uroz Torres, José Ramón Rubio Ma

Coordinador 1 (opcional):

Alejandro Pagán Ruiz

Coordinador 2 (opcional):

José Carrión Martínez

¿Qué Director o Coordinador será responsable Económico-Administrativo del Curso? ☐ DirectorCorreo electrónico para notificaciones: ? Teléfono de Contacto:

Alumnos Totales: ?

Mínimo:

10

Óptimo:

22

Porcentaje Virtual: ?

0 %

Solicita créditos de Libre Configuración: ?

☐

Avalado por el Centro de Gastos (C. G.): ?

Núm. Cód.:

141001

Denominación C. G.:

Centro de Formación Continua

Perfil de Entrada: ?

Orden de los perfiles será determinante en el proceso de selección de los alumnos

Núm. Perfil

Perfil

1

Titulados en Odontología*

Eliminar

2

* Alumnos seleccionados por un Comité de Selección del curso

Eliminar

Añadir Perfiles

Procedimiento de Evaluación: ?

Evaluación de prácticas y trabajo final

Objetivos, Proyección profesional, aspectos innovadores...:

Nace con el objetivo de aportar al alumno los conocimientos necesarios para realizar un correcto diagnóstico en el campo endodóntico. Así mismo se adiestrará al alumno en todas las técnicas actuales relacionadas con los procesos endodónticos. El título quiere desde un punto de vista modular, aunar y complementar las partes teórica y práctica de forma que el alumno obtenga los conceptos y habilidades necesarias para la práctica diaria.

Justificación de la conveniencia de su implantación: ?

La endodoncia es uno de los campos en auge dentro de la odontología, su complejidad y su amplio espectro en investigación hacen necesario recopilar toda esta información en un título de experto.

Propuesta Inicial de Plazos: ? Ejemplo: 04/12/2009

Plazo de Preinscripción:	del día 02/09/2013	+	al día 20/09/2013	+
Fecha de Publicación Listado Provisional: ?	el día 25/09/2013	+	a las 09.00h.	
Plazo de Reclamaciones: ?	del día 26/09/2013	+	al día 27/09/2013	+
Fecha de Publicación Listado Definitivo:	el día 03/10/2013	+		
Plazo de Inscripción:	del día 08/10/2013	+	al día 18/10/2013	+
Llamamiento para cubrir vacantes:	el día 23/10/2013	+	a las 14.00h.	
Fechas de Celebración del Curso:	del día 08/11/2013	+	al día 26/07/2014	+

Limpiar Fechas

Horario: ?

Por determinar

Lugar de realización:

Por determinar

¿Dónde puede solicitar el alumno información? ?

(además de en Enseñanzas Propias)

Profesor Antonio Alías Sáez Tfno 638 14 01 11

Página Web: ?

(si el curso dispone o dispondrá de una Página Web propia indique su dirección)

Programación Docente: ?

Si es necesario cambiar el orden de los módulos, utilice las flechas disponibles para ello

	Denominación del Módulo	Créditos ECTS ?	Duración (h)	Computable ?	
↓	Etiología, Anatomía, Diagnóstico y Pronóstico	2.7	20	✓	-
↑ ↓	Preparación del Paciente y Campo Quirúrgico. Consideraciones Preendodóntica:	2.7	20	✓	-
↑ ↓	Instrumentación del Sistema de Conductos Radiculares	2.7	20	✓	-
↑ ↓	Irrigación del Sistema de Conductos y Medicación Intermedia	2.7	20	✓	-
↑ ↓	Obturación del Sistema de Conductos	2.7	20	✓	-
↑ ↓	Reconstrucción del Diente Endodonciado	2.7	20	✓	-
↑ ↓	Terapéutica Integrada Endodóntica Clínica	8	60	✓	-
↑ ↓	Introducción a la Magnificación en Endodoncia	2.7	20	✓	-
↑ ↓	Tratamiento Endodóntico en Casos Complejos	2.7	20	✓	-
↑ ↓	Retratamiento Ortógrado del Sistema de Conductos Radiculares	2.7	20	✓	-
↑ ↓	Cirugía Endodóntica y Retratamiento Quirúrgico	2.7	20	✓	-
↑	Terapéutica Integrada Endodóntica Clínica Avanzada	8	60	✓	-

Añadir Módulos

Total de Horas: 320

Total de Créditos ECTS: 42,7

Guardar

Cerrar

-Editar Portada-	-Editar Profesorado-	-Editar Actividades-	-Editar Asignaciones-	-Editar Presupuesto-	-Editar Hoja de Firmas-
-------------------------	-----------------------------	-----------------------------	------------------------------	-----------------------------	--------------------------------

PROPUESTA DE ACTIVIDAD ONLINE

Cuadro de Profesorado

Recuerde: al cumplimentar las hojas de la propuesta utilice siempre **mayúsculas/minúsculas combinadas y acentos**

Para ver información adicional, puede deslizar el puntero del ratón sobre la imagen que acompaña a algunos de los campos

Docente ?	Datos Personales ?			Externa UAL ?	Departamento Externo, indicar los que correspondan al Docente Propio, indicar el departamento ?	Id	Tipo de contratación ?	
	Apellidos ?	Nombre ?	Sexo					
1 <input type="checkbox"/>	Alias García	Antonio	V	<input checked="" type="checkbox"/>	Dpto Didáctica de la Literatura	7001	Sin asignar	Eliminar
2 <input type="checkbox"/>	Alias García	Isaac	V	<input checked="" type="checkbox"/>	Medico especialista en Odontología	7002	Sin asignar	Eliminar
3 <input checked="" type="checkbox"/>	Alias Sáez	Antonio	V	<input type="checkbox"/>	Dpto Arquitectura de Computadores	7000	Prof. funcionario anterior 31/12/2010	Eliminar
4 <input checked="" type="checkbox"/>	Aranguren Cangas	José	V	<input checked="" type="checkbox"/>	Medico especialista en Odontología	7012	Sin asignar	Eliminar
5 <input checked="" type="checkbox"/>	Arias Moliz	Teresa	M	<input checked="" type="checkbox"/>	Medico especialista en Odontología	7010	Sin asignar	Eliminar
6 <input checked="" type="checkbox"/>	Bueno Martínez	Rufino	V	<input checked="" type="checkbox"/>	Medico especialista en Odontología	7017	Sin asignar	Eliminar
7 <input checked="" type="checkbox"/>	Carrión Martínez	José	V	<input type="checkbox"/>	Departamento de Educación	7500	Prof. funcionario anterior 31/12/2010	Eliminar
8 <input checked="" type="checkbox"/>	Ceballos Salobreña	Laura	V	<input checked="" type="checkbox"/>	Medico especialista en Odontología	7018	Sin asignar	Eliminar
9 <input checked="" type="checkbox"/>	Estevez Luaña	Roberto	V	<input checked="" type="checkbox"/>	Medico especialista en Odontología	7016	Sin asignar	Eliminar
10 <input checked="" type="checkbox"/>	Ferrer Luque	Carmen María	V	<input checked="" type="checkbox"/>	Medico Especialista en Odontología	7014	Sin asignar	Eliminar
11 <input type="checkbox"/>	García Cervilla	Natividad	V	<input type="checkbox"/>	Personal de administración	7013	PAS funcionario	Eliminar
12 <input checked="" type="checkbox"/>	Lucero Sánchez	Aldo	V	<input checked="" type="checkbox"/>	Medico especialista en Odontología	7003	Sin asignar	Eliminar
13 <input checked="" type="checkbox"/>	Miraglia Cantarini	Juan Pablo	V	<input checked="" type="checkbox"/>	Medico especialista en Odontología	7011	Sin asignar	Eliminar
14 <input checked="" type="checkbox"/>	Ortolani Seltanerich	Sebastián	V	<input checked="" type="checkbox"/>	Medico especialista en Odontología	7009	Sin asignar	Eliminar
15 <input checked="" type="checkbox"/>	Pagán Ruiz	Alejandro	V	<input checked="" type="checkbox"/>	Medico especialista en Odontología	7006	Sin asignar	Eliminar
16 <input checked="" type="checkbox"/>	Pascual Irigoyen	Javier	V	<input checked="" type="checkbox"/>	Medico especialista en Odontología	7008	Sin asignar	Eliminar
17 <input checked="" type="checkbox"/>	Pérez Heredia	Mercedes	V	<input checked="" type="checkbox"/>	Medico especialista en Odontología	7015	Sin asignar	Eliminar
18 <input checked="" type="checkbox"/>	Rubio Martínez	José Ramón	V	<input checked="" type="checkbox"/>	Medico especialista en Odontología	7004	Sin asignar	Eliminar
19 <input checked="" type="checkbox"/>	Uroz Torres	David	V	<input checked="" type="checkbox"/>	Medico especialista en Odontología	7005	Sin asignar	Eliminar
20 <input checked="" type="checkbox"/>	Vidal Tudela	Carlos	V	<input checked="" type="checkbox"/>	Medico especialista en Odontología	7007	Sin asignar	Eliminar

[Añadir Profesores](#)

Total: 20 Docentes: 17 No Docentes: 3 Docentes Propios: 2 Docentes Externos: 15
 Docentes: 85 % No Docentes: 15 % Docentes Propios: 12 % Docentes Externos: 68 %

[Actualizar Totales](#)

Contenido de la Colaboración ?

Recuerde: al cumplimentar las hojas de la propuesta utilice siempre **mayúsculas/minúsculas combinadas y acentos**

Para ver información adicional, puede deslizar el puntero del ratón sobre la imagen que acompaña a algunos de los campos

Puede rellenar la tabla en el orden que desee (por módulos o por profesores). Una vez aprobado el curso se permiten cambios en esta tabla por causas sobrevenidas.

¡Importante! Indique las horas impartidas por cada colaborador en cada módulo y para cada tipo de actividad.

La Dirección, Coordinación o Secretaría no se asigna a ningún módulo. Si se imparte Dir/Coord/Secr. y además docencia en algún módulo, las horas de Dir/Coord/Secr. deberán aparecer por separado en una línea independiente (Sin asignar a ningún módulo). Tutorías y tribunales pueden ser incluidos o no en módulos.

Ordenar por: Número del Módulo Profesor

¡Completas!

Porcentaje de horas en actividades docentes asignadas a Docentes Propios de la Universidad: **0 %** (mínimo permitido 20%)

Módulo ?	Profesor ?	DIRC	COOR	SECT	TEOR	PRAC	TURO	DIRA	DIRT	IMPORTE S.S. MINIMO ?	IMPORTE S.S. OPTIMO ?	
Totales		200	200	200	145	175	100	300	300	554.4	554.4	
Asignadas		200	200	200	145	175	100	300	300			
1.-	1	Pagán Ruiz, Alejandro			3					0	0	-
2.-	1	Arias Moliz, Teresa			3					0	0	-
3.-	1	Uroz Torres, David			3					0	0	-
4.-	1	Rubio Martínez, José Ramón			3					0	0	-
5.-	1	Vidal Tudela, Carlos				5				0	0	-
6.-	1	Ferrer Luque, Carmen María			3					0	0	-
7.-	10	Miraglia Cantarini, Juan Pablo			3					0	0	-
8.-	10	Arias Moliz, Teresa			3					0	0	-
9.-	10	Vidal Tudela, Carlos			3					0	0	-
10.-	10	Uroz Torres, David			3					0	0	-
11.-	10	Rubio Martínez, José Ramón				5				0	0	-
12.-	10	Pagán Ruiz, Alejandro			3					0	0	-
13.-	11	Rubio Martínez, José Ramón				1				0	0	-
14.-	11	Rubio Martínez, José Ramón			3					0	0	-
15.-	11	Aranguren Cangas, José				1				0	0	-
16.-	11	Vidal Tudela, Carlos				1				0	0	-
17.-	11	Vidal Tudela, Carlos			3					0	0	-
18.-	11	Uroz Torres, David				1				0	0	-
19.-	11	Aranguren Cangas, José			3					0	0	-
20.-	11	Pagán Ruiz, Alejandro				1				0	0	-
21.-	11	Pagán Ruiz, Alejandro			3					0	0	-
22.-	11	Uroz Torres, David			3					0	0	-
23.-	12	Rubio Martínez, José Ramón				12				0	0	-
24.-	12	Vidal Tudela, Carlos				12				0	0	-
25.-	12	Lucero Sánchez, Aldo				12				0	0	-
26.-	12	Uroz Torres, David				12				0	0	-
27.-	12	Pagán Ruiz, Alejandro				12				0	0	-
28.-	2	Uroz Torres, David			3					0	0	-
29.-	2	Rubio Martínez, José Ramón				1				0	0	-
30.-	2	Pagán Ruiz, Alejandro				1				0	0	-
31.-	2	Vidal Tudela, Carlos			3					0	0	-
32.-	2	Pagán Ruiz, Alejandro			3					0	0	-
33.-	2	Vidal Tudela, Carlos				1				0	0	-
34.-	2	Uroz Torres, David				1				0	0	-
35.-	2	Miraglia Cantarini, Juan Pablo				1				0	0	-
36.-	2	Miraglia Cantarini, Juan Pablo			3					0	0	-
37.-	2	Rubio Martínez, José Ramón			3					0	0	-
38.-	3	Rubio Martínez, José Ramón			3					0	0	-

39.-	3	Aranguren Cangas, José	3	0	0	-
40.-	3	Pagán Ruiz, Alejandro	1	0	0	-
41.-	3	Rubio Martínez, José Ramón	1	0	0	-
42.-	3	Uroz Torres, David	3	0	0	-
43.-	3	Pagán Ruiz, Alejandro	3	0	0	-
44.-	3	Uroz Torres, David	1	0	0	-
45.-	3	Vidal Tudela, Carlos	3	0	0	-
46.-	3	Vidal Tudela, Carlos	1	0	0	-
47.-	3	Aranguren Cangas, José	1	0	0	-
48.-	4	Uroz Torres, David	3	0	0	-
49.-	4	Pagán Ruiz, Alejandro	3	0	0	-
50.-	4	Estevez Luaña, Roberto	3	0	0	-
51.-	4	Pérez Heredia, Mercedes	3	0	0	-
52.-	4	Vidal Tudela, Carlos	3	0	0	-
53.-	4	Rubio Martínez, José Ramón	5	0	0	-
54.-	5	Pagán Ruiz, Alejandro	3	0	0	-
55.-	5	Rubio Martínez, José Ramón	1	0	0	-
56.-	5	Rubio Martínez, José Ramón	3	0	0	-
57.-	5	Bueno Martínez, Rufino	1	0	0	-
58.-	5	Pagán Ruiz, Alejandro	1	0	0	-
59.-	5	Uroz Torres, David	1	0	0	-
60.-	5	Vidal Tudela, Carlos	1	0	0	-
61.-	5	Uroz Torres, David	3	0	0	-
62.-	5	Bueno Martínez, Rufino	3	0	0	-
63.-	5	Vidal Tudela, Carlos	3	0	0	-
64.-	6	Ceballos Salobreña, Laura	3	0	0	-
65.-	6	Pagán Ruiz, Alejandro	1	0	0	-
66.-	6	Ceballos Salobreña, Laura	1	0	0	-
67.-	6	Uroz Torres, David	1	0	0	-
68.-	6	Uroz Torres, David	3	0	0	-
69.-	6	Pagán Ruiz, Alejandro	3	0	0	-
70.-	6	Rubio Martínez, José Ramón	1	0	0	-
71.-	6	Vidal Tudela, Carlos	3	0	0	-
72.-	6	Rubio Martínez, José Ramón	3	0	0	-
73.-	6	Vidal Tudela, Carlos	1	0	0	-
74.-	7	Lucero Sánchez, Aldo	12	0	0	-
75.-	7	Uroz Torres, David	12	0	0	-
76.-	7	Vidal Tudela, Carlos	12	0	0	-
77.-	7	Rubio Martínez, José Ramón	12	0	0	-
78.-	7	Pagán Ruiz, Alejandro	12	0	0	-
79.-	8	Uroz Torres, David	2.5	0	0	-
80.-	8	Vidal Tudela, Carlos	2.5	0	0	-
81.-	8	Rubio Martínez, José Ramón	2.5	0	0	-
82.-	8	Pagán Ruiz, Alejandro	2.5	0	0	-
83.-	8	Uroz Torres, David	2.5	0	0	-
84.-	8	Vidal Tudela, Carlos	2.5	0	0	-
85.-	8	Pagán Ruiz, Alejandro	2.5	0	0	-
86.-	8	Rubio Martínez, José Ramón	2.5	0	0	-
87.-	9	Vidal Tudela, Carlos	3	0	0	-
88.-	9	Rubio Martínez, José Ramón	5	0	0	-
89.-	9	Pascual Irigoyen, Javier	3	0	0	-
90.-	9	Pagán Ruiz, Alejandro	3	0	0	-
91.-	9	Ortolani Seltanerich, Sebastián	3	0	0	-
92.-	9	Uroz Torres, David	3	0	0	-
93.-	No	Uroz Torres, David	50	0	0	-
94.-	No	Carrión Martínez, José	100	0	0	-

PROPUESTA DE ACTIVIDAD ONLINE

Propuesta Normalizada de Enseñanzas Propias

Recuerde: al cumplimentar las hojas de la propuesta utilice siempre **mayúsculas/minúsculas combinadas y acentos**

Para ver información adicional, puede deslizar el puntero del ratón sobre la imagen que acompaña a algunos de los campos

Denominación del Curso

Experto en Endodoncia

Edición

2

Solicitud de Implantación

Solicito la autorización para la Celebración de la Actividad de Enseñanzas Propias que se acompaña

Este Centro/Departamento/Vicerrectorado ha acordado dar el visto bueno a la propuesta de organización presentada

Vº Bº Departamento/Centro Organizador

El Director del Curso



Firma

Firma y Sello



Fdo: Antonio Alias Sáez

Centro/Dpto: Centro de Formación Continua

Aldo Lucero Sánchez, Antonio Alias Sáez, David Uroz

Autorizado por el órgano colegiado del Departamento/Centro responsable en sesión de:

09/07/2013

Aval de Financiación

Como responsable del Centro de Gastos que se indica a continuación, CERTIFICO que, el mismo se hará cargo de los déficit que pudieran ocasionarse por la actividad (*) caso de que la misma no pueda desarrollarse, o en su defecto, si una vez llegada a su término, ésta resultara deficitaria.

Centro de Gastos: Centro de Formación Continua

Número del C.G.: 141001

Firma y Sello



09/07/2013

Fdo: El Responsable C.G.:

Antonio Alias Sáez

*Si el Curso tuviera excedente económico éste se aplicará al Centro de Gastos que avaló (hasta un 10% del presupuesto).

SOLICITUD DIRIGIDA AL EXCMO. SR. RECTOR DE LA UNIVERSIDAD DE ALMERÍA

Presentar en el Centro de Formación Continua

Antonio Alias Sáez, profesor del Departamento de Arquitectura y Computadores de la Universidad de Almería y Director del curso Experto en Endodoncia

Informo que:

El profesorado propio de la Universidad de Almería impartirá el Experto en Endodoncia, en un porcentaje inferior al 20% del total de las horas docentes, que establece la Normativa de Enseñanzas no Regladas, debido al grado de especialización de la materia objeto de estudio en dicha actividad y que esta no tiene titulación propia en esta universidad.

En Almería a 11 de julio de 2013



Fdo: Antonio Alias Sáez

CENTRO DE FORMACIÓN CONTINUA
Universidad de Almería
APROBACIÓN EN CONSEJO DE GOBIERNO

Nº Expediente: **141046/2**
Inicio Expediente: **09/07/2013**
Propuesta: **11/07/2013**
Informe: **11/07/2013**

Curso: Experto en Cirugía Bucal, Implantoprótesis y Estética Facial (2ª Edición)

Organiza: Centro de Formación Continua
En colaboración con:
Formación de Postgrado en Odontología

Título a Expedir
Experto

Duración
300h

Plazas
22 Alumnos

INFORME TÉCNICO (PARTE ACADÉMICA)

1.- GESTIÓN ACADÉMICA

1.1.- ELEMENTOS DE LA PROPUESTA QUE SON INCOMPATIBLES CON LA NORMATIVA DE ENSEÑANZAS PROPIAS Y QUE, POR TANTO, DEBEN SER REDEFINIDOS.

- No ha sido observado ninguno.

1.2.- ELEMENTOS DE LA PROPUESTA QUE PODRÍAN SER INCOMPATIBLES CON LA NORMATIVA DE ENSEÑANZAS PROPIAS.

- El número de docentes propios es inferior al 20%, justifica este aspecto por la especialización de la enseñanza.

1.3.- ERRORES DE MENOR IMPORTANCIA PRESENTES EN LA PROPUESTA

- No ha sido observado ninguno.

1.4.- OTROS ASPECTOS

- Antecedentes: No ha sido realizado con anterioridad ningún curso de la temática referida.

1.5.- ELEMENTOS REVISADOS EN LA PROPUESTA

- Denominación no coincide con la de Títulos Oficiales
- Diploma o título a que conduce en concordancia con el procedimiento de evaluación.
- Organizado por órgano Universitario
- Coordinado por Profesor de la Universidad
- Perfil de Entrada Claramente Establecido
- Se han establecido objetivos y se ha justificado la implantación.
- Se han cumplimentado todos los apartados referentes a datos docentes
- Se incluye breve curriculum del profesorado externo, si lo hubiera.

*El Jefe de Sección de Enseñanzas Propias
(según Delegación de Firma 4/6/01)*

Sergio Altea Puertollano

2013/14

*Centro de Formación Continua
Universidad de Almería*

Experto en Cirugía Bucal, Implantoprótesis y Estética Facial (2ª Edición) (141046/2)

Título a Expedir

Experto

Duración

300h

Plazas

22 Alumnos

Organizadores

**Centro de Formación Continua
En colaboración con:
Formación de Postgrado en Odontología**

Dirigido A:

- 1.- Titulados Universitarios en Odontología*
- 2.- Titulados Universitarios en Estomatología*

Dirección/Coordinación

Antonio Cutando Soriano (Dirección Académica)
José Montes Jiménez (Dirección Académica)
Aldo Lucero Sánchez (Dirección)
Antonio Alías Sáez (Dirección)
José Montes Jiménez (Dirección)
Lucas Bermudo Añino (Dirección)
José Juan Carrión Martínez (Coordinación)

Plazos

Fechas de Realización: del 01/11/2013 al 27/07/2014

Horario: Por determinar

Lugar: Almería y Málaga

*

Precios Públicos

Matrícula Ordinaria: 6900€

Más información en:

Profesor Antonio Alías Sáez Tfno 638 14 01 11

y

Centro de Formación Continua
Tel: 950015360 / Fax: 950015577
correo-e: epropias@ual.es

PROPUESTA DE ACTIVIDAD ONLINE

Portada

Recuerde: al cumplimentar las hojas de la propuesta utilice siempre **mayúsculas/minúsculas combinadas y acentos**
Para ver información adicional, puede deslizar el puntero del ratón sobre la imagen que acompaña a algunos de los campos

Denominación del Curso: ?

Experto en Cirugía Bucal, Implantoprótesis y Estética Facial

Edición:

2

Traducción de la Denominación al Inglés:

Curso Académico:

2013/14

Duración (horas): ?

300

Créditos ECTS ?

40

Diploma a Expedir:

Experto

Código del Curso: ?

141046/2

Área de Conocimiento

Ciencias de la Salud

☒ Me comprometo a seguir el **Sistema de Verificación de Calidad** ?

Organizadores: ?

Centro de Formación Continua

[Eliminar](#)[Añadir Organizadores](#)

Colaboradores: ?

Añadir Otro...

[Eliminar](#)

Formación de Postgrado en Odontología

[Añadir Colaboradores](#)

Dirección y Coordinación: ?

Director(es):

Lucas Bermudo Añino, José Montes Jiménez, Aldo Lucero Sánchez, Antonio Alías Sá

Coordinador 1 (opcional):

José Juan Carrión Martínez

Coordinador 2 (opcional):

¿Qué Director o Coordinador será responsable Económico-Administrativo del Curso? ☐ DirectorCorreo electrónico para notificaciones: ? Teléfono de Contacto:

Alumnos Totales: ?

Mínimo:

10

Óptimo:

22

Porcentaje Virtual: ?

0 %

Solicita créditos de Libre Configuración: ?

☐

Avalado por el Centro de Gastos (C. G.): ?

Núm. Cód.:

141001

Denominación C. G.:

Centro de Formación Continua

Perfil de Entrada: ?

El orden de los perfiles será determinante en el proceso de selección de los alumnos

Núm. Perfil

Perfil

1

Titulados Universitarios en Odontología*

[Eliminar](#)

2

Titulados Universitarios en Estomatología*

[Eliminar](#)

[Añadir Perfiles](#)

Procedimiento de Evaluación: ?

Practicas por módulos Trabajo Final y evaluación continua

Objetivos, Proyección profesional, aspectos innovadores...

En este proyecto complejo, se utilizará la renovación metodológica basada en casos clínicos, que se están utilizando en la Universidad de Barcelona, Gerona y otras universidades de la comunidad europea. Como parte de los contenidos de este proyecto debemos destacar un proceso metodológico secuencial en los distintos bloques del programa que se desarrolla brevemente a continuación, con una temporización de 60 ECTS, distribuidas por la comisión académica considerando los criterios preclínicos, clínicos y fundamentos teóricos.

Justificación de la conveniencia de su implantación: ?

Proyecto internacional de formación innovador, dirigido para Odontólogos, Cirujanos Bucales y Maxilofaciales, a nivel del Espacio Europeo avalado por un grupo de investigadores y profesores universitarios y de profesionales de reconocido prestigio dentro del campo de la odontología y de la cirugía maxilofacial;

Propuesta Inicial de Plazos: ? Ejemplo: 04/12/2009

Plazo de Preinscripción:

del día al día

Fecha de Publicación Listado Provisional: ?

el día a las 09.00h.

Plazo de Reclamaciones: ?

del día al día

Fecha de Publicación Listado Definitivo:

el día

Plazo de Inscripción:

del día al día

Llamamiento para cubrir vacantes:

el día a las 14.00h.

Fechas de Celebración del Curso:

del día 01/11/2013 al día 27/07/2014

[Limpiar Fechas](#)

Horario: ?

Por determinar

Lugar de realización:

Almería y Málaga

¿Dónde puede solicitar el alumno información? ?

(además de en Enseñanzas Propias)

Profesor Antonio Alías Sáez Tfno 638 14 01 11

Página Web: ?

(si el curso dispone o dispondrá de una Página Web propia indique su dirección)

Programación Docente: ?

Si es necesario cambiar el orden de los módulos, utilice las flechas disponibles para ello

	Denominación del Módulo	Créditos ECTS ?	Duración (h)	Computable ?	
↓	Procesos Quirúrgicos. Cirugía Bucal Básica y Avanzada	6.7	50	✓	-
↑ ↓	Procesos Médico Quirúrgicos. Rehabilitación Oral y Maxilofacial. Rejuvenecimier	4	30	✓	-
↑ ↓	Residencia Clínica, Hospitalaria, y Prácticas Sobre Pacientes	4	30	✓	-
↑ ↓	Procesos Quirúrgicos e Innovadores en Implantología. Cirugía de Implantes Est	10.7	80	✓	-
↑ ↓	Procesos Protésicos. Prótesis Unitaria y por Sectores. Prótesis Arcada Completa	2.7	20	✓	-
↑ ↓	Residencia Clínica, Hospitalaria y Prácticas sobre Pacientes	10.7	80	✓	-
↑	Procesos Clínicos Multidisciplinarios	1.3	10	✓	-

Añadir Módulos

Total de Horas: 300

Total de Créditos ECTS: 40

Guardar

Cerrar

-Editar Portada-	-Editar Profesorado-	-Editar Actividades-	-Editar Asignaciones-	-Editar Presupuesto-	-Editar Hoja de Firmas-
-------------------------	-----------------------------	-----------------------------	------------------------------	-----------------------------	--------------------------------

PROPUESTA DE ACTIVIDAD ONLINE

Cuadro de Profesorado

Recuerde: al cumplimentar las hojas de la propuesta utilice siempre **mayúsculas/minúsculas combinadas y acentos**

Para ver información adicional, puede deslizar el puntero del ratón sobre la imagen que acompaña a algunos de los campos

Docente ?	Datos Personales ?			Externo MAIL ?	Docente Externo, indicar breve Currículum Al Docente Propio, indicar Departamento ?	Id	Tipo de cotización ?	
	Apellidos ?	Nombre ?	Sexo					
1 <input checked="" type="checkbox"/>	Alías García	Isaac	V	<input checked="" type="checkbox"/>	Licenciado en Odontología	7476	Sin asignar	Eliminar
2 <input type="checkbox"/>	Alías Sáez	Antonio	V	<input type="checkbox"/>	Dpto Arquitectura de Computadores	7477	Prof. funcionario anterior 31/12/2010	Eliminar
3 <input checked="" type="checkbox"/>	Bermudo Añino	Lucas	V	<input checked="" type="checkbox"/>	Profesional con amplia experiencia en el ambito de la odontología y cirugía bucal	7478	Sin asignar	Eliminar
4 <input checked="" type="checkbox"/>	Carames	Joao	V	<input checked="" type="checkbox"/>	Profesional con amplia experiencia en el ambito de la odontología y cirugía bucal	7486	Sin asignar	Eliminar
5 <input checked="" type="checkbox"/>	Carrión Martínez	José Juan	V	<input type="checkbox"/>	Departamento de Didáctica y Organización Escolar	7487	Prof. funcionario anterior 31/12/2010	Eliminar
6 <input checked="" type="checkbox"/>	Covani	Ugo	V	<input checked="" type="checkbox"/>	Profesional con amplia experiencia en el ambito de la odontología y cirugía bucal	7485	Sin asignar	Eliminar
7 <input checked="" type="checkbox"/>	Cutando Soriano	Antonio	V	<input checked="" type="checkbox"/>	Profesional con amplia experiencia en el ambito de la odontología y cirugía bucal	7479	Sin asignar	Eliminar
8 <input checked="" type="checkbox"/>	Escribano Bretones	Francisco	V	<input checked="" type="checkbox"/>	Profesional con amplia experiencia en el ambito de la odontología y cirugía bucal	7480	Sin asignar	Eliminar
9 <input checked="" type="checkbox"/>	Lucero Sánchez	Aldo	V	<input checked="" type="checkbox"/>	Profesional con amplia experiencia en el ambito de la odontología y cirugía bucal	7481	Sin asignar	Eliminar
10 <input checked="" type="checkbox"/>	Martínez Osorio	Javier	V	<input checked="" type="checkbox"/>	Profesional con amplia experiencia en el ambito de la odontología y cirugía bucal	7483	Sin asignar	Eliminar
11 <input checked="" type="checkbox"/>	Montes Jiménez	José	V	<input checked="" type="checkbox"/>	Profesional con amplia experiencia en el ambito de la odontología y cirugía bucal	7482	Sin asignar	Eliminar
12 <input checked="" type="checkbox"/>	Serra Masferrer	Antoni	V	<input checked="" type="checkbox"/>	Profesional con amplia experiencia en el ambito de la odontología y cirugía bucal	7484	Sin asignar	Eliminar

[Añadir Profesores](#)

Total: 12 Docentes: 11 No Docentes: 1 Docentes Propios: 1 Docentes Externos: 10

Docentes: 92 % No Docentes: 8 % Docentes Propios: 9 % Docentes Externos: 91 %

[Actualizar Totales](#)

[Guardar](#)

[Cerrar](#)

[-Editar Portada-](#)

[-Editar Profesorado-](#)

[-Editar Actividades-](#)

[-Editar Asignaciones-](#)

[-Editar Presupuesto-](#)

[-Editar Hoja de Firmas-](#)

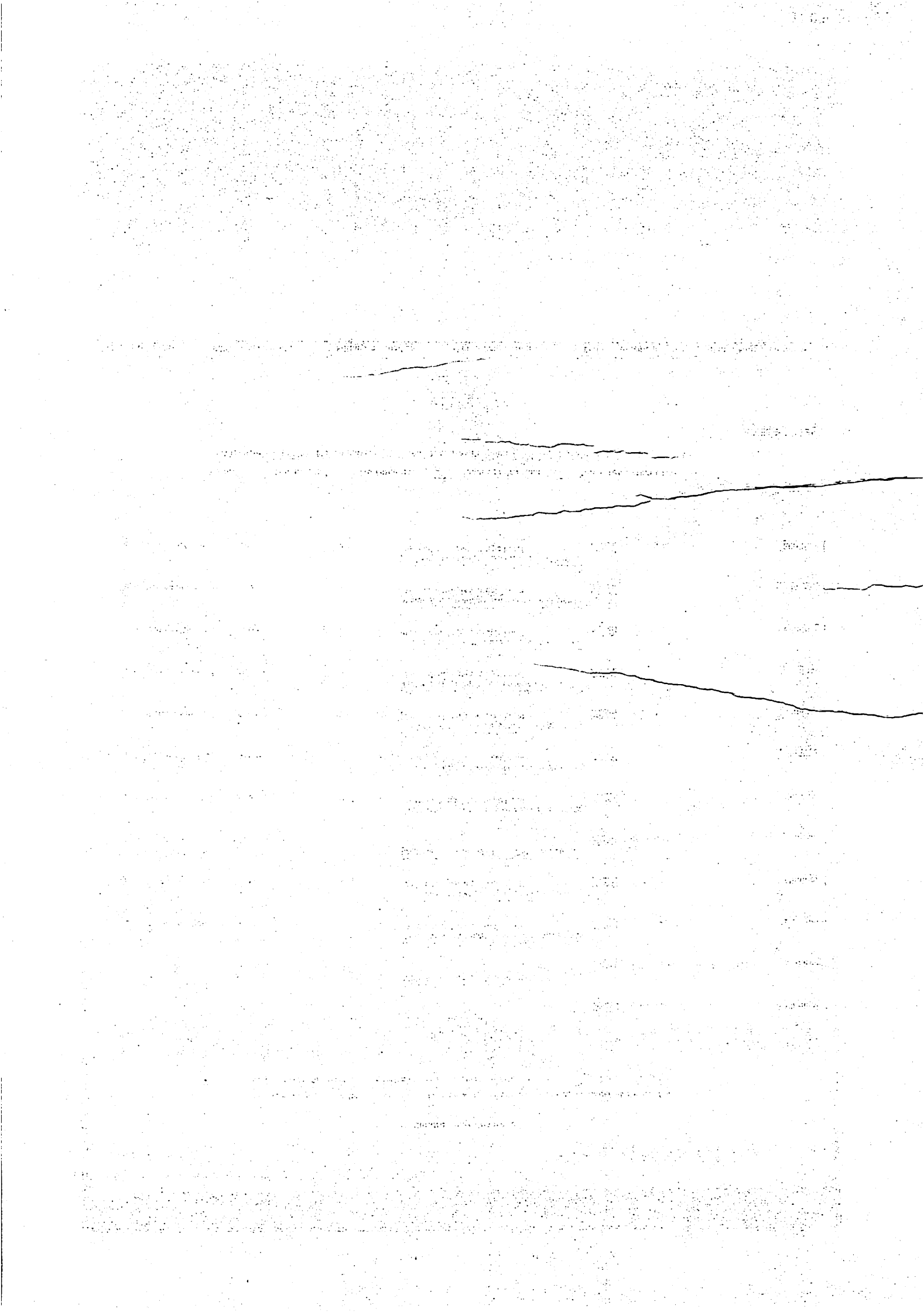

Contenido de la Colaboración ?

Recuerde: al cumplimentar las hojas de la propuesta utilice siempre **mayúsculas/minúsculas combinadas y acentos**

Para ver información adicional, puede deslizar el puntero del ratón sobre la imagen que acompaña a algunos de los campos

Puede rellenar la tabla en el orden que desee (por módulos o por profesores). Una vez aprobado el curso se permiten cambios en esta tabla por causas sobrevenidas.
¡Importante! Indique las horas impartidas por cada colaborador en cada módulo y para cada tipo de actividad.
 La Dirección, Coordinación o Secretaría no se asigna a ningún módulo. Si se imparte Dir/Coord/Secr. y además docencia en algún módulo, las horas de Dir/Coord/Secr. deberán aparecer por separado en una línea independiente (Sin asignar a ningún módulo). Tutorías y tribunales pueden ser incluidos o no en módulos.

Ordenar por: **Número del Módulo** | **Profesor**

iCompletas!

Porcentaje de horas en actividades docentes asignadas a Docentes Propios de la Universidad: **3 %** (mínimo permitido 20%)

Módulo ?	Profesor ?	DIRC	COORD	SECT	TEOR	PRAC	DIRA	IMPORTE S.S. MÍNIMO ?	IMPORTE S.S. ÓPTIMO ?	
Totales		120	50	100	190	110	80	0	0	
Asignadas		120	50	100	190	110	80			
1.- 1	Lucero Sánchez, Aldo					50		0	0	-
2.- 2	Lucero Sánchez, Aldo					30		0	0	-
3.- 3	Alías García, Isaac					10		0	0	-
4.- 3	Montes Jiménez, José					10		0	0	-
5.- 3	Alías García, Isaac					10		0	0	-
6.- 4	Bermudo Añino, Lucas				20			0	0	-
7.- 4	Montes Jiménez, José				60			0	0	-
8.- 5	Bermudo Añino, Lucas				20			0	0	-
9.- 6	Lucero Sánchez, Aldo				40			0	0	-
10.- 6	Bermudo Añino, Lucas				20			0	0	-
11.- 6	Alías García, Isaac				20			0	0	-
12.- 7	Carrión Martínez, José Juan				10			0	0	-
13.- No	Cutando Soriano, Antonio						40	0	0	-
14.- No	Alías Sáez, Antonio	30						0	0	-
15.- No	Lucero Sánchez, Aldo	30						0	0	-
16.- No	Montes Jiménez, José						40	0	0	-
17.- No	Montes Jiménez, José	30						0	0	-
18.- No	Carrión Martínez, José Juan		50					0	0	-
19.- No	Bermudo Añino, Lucas	30						0	0	-
20.- No	Alías García, Isaac			100				0	0	-

Añadir Asignaciones

Guardar

Cerrar

-Editar Portada- -Editar Profesorado- -Editar Actividades- -Editar Asignaciones- -Editar Presupuesto- -Editar Hoja de Firmas-

Propuesta Normalizada de Enseñanzas Propias

Recuerde: al cumplimentar las hojas de la propuesta utilice siempre **mayúsculas/minúsculas combinadas y acentos**

Para ver información adicional, puede deslizar el puntero del ratón sobre la imagen que acompaña a algunos de los campos

Denominación del Curso

Experto en Cirugía Bucal, Implantoprotésis y Estética Facial

Edición

2

Solicitud de Implantación

Solicito la autorización para la Celebración de la Actividad de Enseñanzas Propias que se acompaña

Este Centro/Departamento/Vicerrectorado ha acordado dar el visto bueno a la propuesta de organización presentada

Vº Bº Departamento/Centro Organizador

El Director del Curso

Firma

Firma y Sello

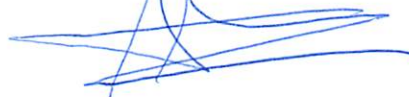

Fdo:

Antonio Alías Sáez

Centro/Dpto: Centro de Formación Continua

José Montes Jiménez, Aldo Lucero Sánchez, Lucas Be

Autorizado por el órgano colegiado del Departamento/Centro responsable en sesión de:

09/07/2013

Aval de Financiación

Como responsable del Centro de Gastos que se indica a continuación, CERTIFICO que, el mismo se hará cargo de los déficit que pudieran ocasionarse por la actividad (*) caso de que la misma no pueda desarrollarse, o en su defecto, si una vez llegada a su término, ésta resultara deficitaria.

Centro de Gastos: Centro de Formación Continua

Número del C.G.: 141001

Firma y Sello

09/07/2013

Fdo: El Responsable C.G.:

Antonio Alías Sáez

*Si el Curso tuviera excedente económico éste se aplicará al Centro de Gastos que avaló (hasta un 10% del presupuesto).

SOLICITUD DIRIGIDA AL EXCMO. SR. RECTOR DE LA UNIVERSIDAD DE ALMERÍA

Presentar en el Centro de Formación Continua

Antonio Alias Sáez, profesor del Departamento de Arquitectura y Computadores de la Universidad de Almería y Director del curso Experto en Endodoncia

Informo que:

El profesorado propio de la Universidad de Almería impartirá el Experto en Cirugía Bucal, Implantoprótesis y Estética Facial, en un porcentaje inferior al 20% del total de las horas docentes, que establece la Normativa de Enseñanzas no Regladas, debido al grado de especialización de la materia objeto de estudio en dicha actividad y que esta no tiene titulación propia en esta universidad.

En Almería a 11 de julio de 2013



Fdo: Antonio Alias Sáez

CENTRO DE FORMACIÓN CONTINUA
Universidad de Almería
APROBACIÓN EN CONSEJO DE GOBIERNO

Nº Expediente: 144682
Inicio Expediente: 21/06/2013
Propuesta: 05/07/2013
Informe: 08/07/2013

Curso:

Experto en Asesoría Jurídica de Empresas

Organiza:

Dpto. Derecho
Instituto Español de Estudios Avanzados
Grupo Investigación SEJ-200

Título a Expedir

Experto

Duración

260h

Plazas

30 Alumnos

INFORME TÉCNICO (PARTE ACADÉMICA)

1.- GESTIÓN ACADÉMICA

1.1.- ELEMENTOS DE LA PROPUESTA QUE SON INCOMPATIBLES CON LA NORMATIVA DE ENSEÑANZAS PROPIAS Y QUE, POR TANTO, DEBEN SER REDEFINIDOS.

- No ha sido observado ninguno.

1.2.- ELEMENTOS DE LA PROPUESTA QUE PODRÍAN SER INCOMPATIBLES CON LA NORMATIVA DE ENSEÑANZAS PROPIAS.

- No ha sido observado ninguno.

1.3.- ERRORES DE MENOR IMPORTANCIA PRESENTES EN LA PROPUESTA

- No ha sido observado ninguno.

1.4.- OTROS ASPECTOS

- Antecedentes: No ha sido realizado con anterioridad ningún curso de la temática referida. Alumnos seleccionados por el Instituto Español de Estudios Avanzados

1.5.- ELEMENTOS REVISADOS EN LA PROPUESTA

- Denominación no coincide con la de Títulos Oficiales
- Diploma o título a que conduce en concordancia con el procedimiento de evaluación.
- Organizado por órgano Universitario
- Coordinado por Profesor de la Universidad
- Perfil de Entrada Claramente Establecido
- Se han establecido objetivos y se ha justificado la implantación.
- Se han cumplimentado todos los apartados referentes a datos docentes
- Se incluye breve curriculum del profesorado externo, si lo hubiera.

*El Jefe de Sección de Enseñanzas Propias
(según Delegación de Firma 4/6/01)*

Sergio Altea Puertollano

Experto en Asesoría Jurídica de Empresas (144682)

Título a Expedir

Experto

Duración

260h

Plazas

30 Alumnos

Organizadores

Dpto. Derecho

Instituto Español de Estudios Avanzados

Grupo Investigación SEJ-200

Dirigido A:

- 1.- Abogados, asesores jurídicos y otros profesionales del Derecho que necesiten ampliar o reciclar sus conocimientos sobre el entorno jurídico de la empresa.
- 2.- Empresarios y directivos con experiencia superior a 3 años en puestos de responsabilidad.
- 3.- Titulados de grado superior o medio (preferentemente Licenciados o Graduados en Derecho, Economía y Empresa), que deseen especializarse en uno de los ámbitos profesionales con mayores salidas en el mercado laboral.
- 4.- Estudiantes que hayan superado 180 créditos entre los que deberán estar la totalidad de las materias troncales, obligatorias y optativas exigidas en el primer ciclo de la titulación.
- 5.- El orden de entrada se establecerá en base a los criterios anteriores y una entrevista personal.

Dirección/Coordinación

Carlos Vargas Vasserot (Dirección)
 Rosario Cañabate Pozo (Dirección)
 Cristina Cano Ortega (Coordinación)
 Marina Aguilar Rubio (Coordinación)

Plazos

Fechas de Realización: del 08/11/2013 al 14/02/2015

Horario: Viernes 17:30 a 21:30 y Sábados de 9:30 a 13:30 h.

Lugar: Universidad de Almería y Instituto Español de Investigación de Estudios Avanzados

*

Precios Públicos

Matrícula Ordinaria: €

Más información en:

Instituto Español de Investigación de Estudios
 Avanzados. C/ Minero nº 8. 04001 Almería. Mail:
 info@mbaderecho.com Tfno: 950 258544

y

Centro de Formación Continua
 Tel: 950015360 / Fax: 950015577
 correo-e: epropias@ual.es

Consulte la Página Web:

www.mbaderecho.com

PROPUESTA DE ACTIVIDAD ONLINE

Portada

Recuerde: al cumplimentar las hojas de la propuesta utilice siempre **mayúsculas/minúsculas combinadas y acentos**
Para ver información adicional, puede deslizar el puntero del ratón sobre la imagen que acompaña a algunos de los campos

Denominación del Curso: ?

Experto en Asesoría Jurídica de Empresas

Edición:

1

Traducción de la Denominación al Inglés:

Business Law Advice Expert

Curso
Académico:

2013/14

Duración
horas): ?

260

Créditos
ECTS ?

34,7

Diploma a Expedir:

Experto

Código del
Curso: ?

144682

Área de Conocimiento

Ciencias Jurídicas

☒ Me comprometo a seguir el **Sistema de Verificación de Calidad** ?

Organizadores: ?

Dpto. Derecho

[Eliminar](#)

Añadir Otro...

[Eliminar](#)

Instituto Español de Estudios Avanzados

Añadir Otro...

[Eliminar](#)

Grupo Investigación SEJ-200

[Añadir Organizadores](#)

Colaboradores: ?

[Añadir Colaboradores](#)

Dirección y Coordinación: ?

Director(es):

Rosario Cañabate Pozo, Carlos Vargas Vasserot

Coordinador 1 (opcional):

Cristina Cano Ortega

Coordinador 2 (opcional):

Marina Aguilar Rubio

¿Qué Director o Coordinador será responsable Económico-Administrativo del Curso? Director

Correo electrónico para notificaciones: ? cvargas@ual.es

Teléfono de Contacto: 638140107

Alumnos Totales: ?

Mínimo:

15

Óptimo:

30

Porcentaje Virtual: ?

15 %

Solicita créditos de Libre Configuración: ?

☐

Avalado por el Centro de Gestos (C. G.): ?

Núm. Cód.:

500043

Denominación C. G.:

SEJ-200

Perfil de Entrada: ?

El orden de los perfiles será determinante en el proceso de selección de los alumnos.

Núm. Perfil	Perfil	
1	Abogados, asesores jurídicos y otros profesionales del Derecho que necesiten ampliar o reciclar sus conocimientos.	Eliminar
2	Empresarios y directivos con experiencia superior a 3 años en puestos de responsabilidad.	Eliminar
3	Titulados de grado superior o medio (preferentemente Licenciados o Graduados en Derecho, Economía y Ciencias Sociales).	Eliminar
4	Estudiantes que hayan superado 180 créditos entre los que deberán estar la totalidad de las materias de la titulación.	Eliminar
5	El orden de entrada se establecerá en base a los criterios anteriores y una entrevista personal.	Eliminar
		Añadir Perfiles

Procedimiento de Evaluación: ?

- Asistencia a las sesiones (mínimo 80%).
- Participación en las sesiones, en los debates y en la resolución de casos y problemas.
- Evaluación de casos, ejercicios y actividades.
- Pruebas de progresos.
- Proyecto Fin de Experto.

Objetivos, Proyección profesional, aspectos innovadores...

El objetivo de este Título Experto es desarrollar las capacidades, competencias y habilidades para desarrollar adecuadamente tanto la labor de asesoramiento jurídico-empresarial como la correcta toma de decisiones en el ámbito económico de la empresa. El programa del módulo incluye todos los ámbitos del Derecho que afectan a la actividad del empresario, especialmente el Derecho mercantil, el Derecho fiscal y el Derecho Laboral, sin obviar las materias del Derecho administrativo, del Derecho penal y del Derecho de la competencia ligadas al desarrollo de la actividad empresarial. La metodología docente proyectada, que promueve la participación del alumno en un papel muy activo en el proceso de aprendizaje a través de la resolución de casos de plena actualidad, su discusión y resolución en grupos de trabajo, junto con la combinación de profesores universitarios con un buen número de profesionales del Derecho de reconocido prestigio, garantizan la visión práctica de los distintos temas que componen el módulo de asesoramiento jurídico del máster. En este sentido, cabe señalar que entre el profesorado se cuenta con varios Catedráticos y Profesores Titulares de distintas Universidades especializadas en las materias del máster, abogados de los más importantes despachos profesionales y notarios. Todo ello hace que el máster, en su parte jurídica, ofrezca una formación especialidades única y sumamente provechosa para que los alumnos alcancen los objetivos formativos.

Justificación de la conveniencia de su implantación: ?

Actualmente no existe en Almería ningún curso de experto con esta temática, y las reuniones mantenidas con Colegios Profesionales, empresas y despachos de abogados ponen de manifiesto la necesidad de estos conocimientos.

Propuesta Inicial de Plazos: ? Ejemplo: 04/12/2009

Plazo de Preinscripción:	del día 02/07/2013 + al día 27/09/2013 +
Fecha de Publicación Listado Provisional: ?	el día 07/10/2013 + a las 09.00h.
Plazo de Reclamaciones: ?	del día 08/10/2013 + al día 09/10/2013 +
Fecha de Publicación Listado Definitivo:	el día 11/10/2013 +
Plazo de Inscripción:	del día 14/10/2013 + al día 16/10/2013 +
Llamamiento para cubrir vacantes:	el día 18/10/2013 + a las 14.00h.
Fechas de Celebración del Curso:	del día 08/11/2013 + al día 14/02/2015 +

[Limpiar Fechas](#)

Horario: ?

Viernes 17:30 a 21:30 y Sábados de 9:30

Lugar de realización:

Universidad de Almería y Instituto Español

¿Dónde puede solicitar el alumno información? ?

(además de en Enseñanzas Propias)

Instituto Español de Investigación de Estudios Avanzados. C/ Minero nº 8. 04001 Almería. Mail: info@mbaderecho.com Tfno: 950 258544

Página Web: ?

(si el curso dispone o dispondrá de una Página Web propia indique su dirección)

www.mbaderecho.com

Programación Docente: ?

Si es necesario cambiar el orden de los módulos, utilice las flechas disponibles para ello

	Denominación del Módulo	Créditos ECTS ?	Duración (h)	Computable ?	
↓	Régimen Jurídico de las Sociedades Mercantiles	7.2	54	<input checked="" type="checkbox"/>	-
↑ ↓	Fiscalidad de la actividad empresarial	7.2	54	<input checked="" type="checkbox"/>	-
↑ ↓	Relaciones Laborales	3.7	28	<input checked="" type="checkbox"/>	-
↑ ↓	Relaciones Contractuales, Medios de Pago y Cobro	4.3	32	<input checked="" type="checkbox"/>	-
↑ ↓	Regulación Jurídica del Mercado	4.3	32	<input checked="" type="checkbox"/>	-
↑	Proyecto Fin de Experto	8	60	<input checked="" type="checkbox"/>	-

Añadir Módulos

Total de Horas: 260

Total de Créditos ECTS: 34,7

Guardar

Cerrar

-Editar
Portada-

-Editar
Profesorado-

-Editar
Actividades-

-Editar
Asignaciones-

-Editar
Presupuesto-

-Editar Hoja de
Firmas-

PROPUESTA DE ACTIVIDAD ONLINE

Cuadro de Profesorado

Recuerde: al cumplimentar las hojas de la propuesta utilice siempre **mayúsculas/minúsculas combinadas y acentos**. Para ver información adicional, puede deslizar el puntero del ratón sobre la imagen que acompaña a algunos de los campos.

Docente	Datos Personales			Sexo	Categoría	Tipo de contrato	Id	Tipo de cotización
	Apellidos	Nombre	Apodo					
1	De la Haza de Lara	Alvaro		V	Abogado	Sin asignar	6661	Eliminar
2	Docavo Alberti	Luis		V	Abogado	Sin asignar	7327	Eliminar
3	Aguilar Rubio	Marina		M	Derecho	Prof. laboral indefinido	6647	Eliminar
4	Azaparen Lucas	Agustín		V	Abogado	Sin asignar	6679	Eliminar
5	Cano Ortega	Cristina		M	Derecho	Contratado o investigador a T.C.	6651	Eliminar
6	Canabate Pozo	Rosario		M	Derecho	Prof. funcionario anterior 31/12/2010	6648	Eliminar
7	Cordero García	José Antonio		V	Derecho	Prof. funcionario anterior 31/12/2010	6680	Eliminar
8	Costas Ruiz del Portal	Ignacio		V	Abogado	Sin asignar	6657	Eliminar
9	Díaz Cadorniga	Jorge		V	Notario	Sin asignar	6665	Eliminar
10	Díaz Rubio	Patricia		M	Abogada	Sin asignar	7341	Eliminar
11	Domingo López	Enrique		V	Derecho	Prof. funcionario anterior 31/12/2010	6652	Eliminar
12	Fernández Marín	Fernando		V	Derecho	Prof. funcionario anterior 31/12/2010	6670	Eliminar
13	Fornieles Gil	Ángel		V	Derecho	Prof. laboral indefinido	6681	Eliminar
14	García Ruiz	Encarnación		M	Derecho	Prof. laboral indefinido	6650	Eliminar
15	Giménez López	Luis Alvaro		V	Derecho	Prof. laboral indefinido	6653	Eliminar
16	Gómez Calvache	Pablo		V	Licenciado en Ciencias Económicas y Empresariales. Gerente del Grupo Social S.A.	Sin asignar	7332	Eliminar
17	Gómez Lozano	María del Mar		M	Derecho	Prof. laboral indefinido	6649	Eliminar
18	González Muñoz	Julio		V	Abogado	Sin asignar	6660	Eliminar
19	González Navarro	Bías Alberto		V	Abogado	Sin asignar	6668	Eliminar
20	Luque Mateo	Miguel Ángel		V	Derecho	Prof. funcionario anterior 31/12/2010	6671	Eliminar
21	Martínez Solá	Francisco Javier		V	Abogado	Sin asignar	7326	Eliminar
22	Morón Martín	José Manuel		V	Abogado. Gerente de la Asesoría Jurídica Institucional y de Participadas de Cajamar	Sin asignar	6664	Eliminar

23	<input checked="" type="checkbox"/>	Muñoz Paredes	José María	V	<input checked="" type="checkbox"/>	Abogado, Catedrático de Derecho Mercantil.	6863	Sin asignar	Eliminar
24	<input checked="" type="checkbox"/>	Parra Bautista	José Ramón	V	<input type="checkbox"/>	Derecho.	6866	Contratado o investigador a T.P	Eliminar
25	<input checked="" type="checkbox"/>	Ruiz Medina	Ramón	V	<input checked="" type="checkbox"/>	Abogado.	6859	Sin asignar	Eliminar
26	<input checked="" type="checkbox"/>	Ruiz Sánchez	Ramón	V	<input checked="" type="checkbox"/>	Abogado.	6858	Sin asignar	Eliminar
27	<input checked="" type="checkbox"/>	Sainz-Cantero Caparró	José Eduardo	V	<input type="checkbox"/>	Derecho.	6869	Prof. funcionario anterior 31/12/2010	Eliminar
28	<input checked="" type="checkbox"/>	Sánchez Pérez	Luis	V	<input checked="" type="checkbox"/>	Abogado.	6867	Sin asignar	Eliminar
29	<input checked="" type="checkbox"/>	Vargas Vasserot	Carlos	V	<input type="checkbox"/>	Derecho.	6846	Prof. funcionario anterior 31/12/2010	Eliminar
30	<input checked="" type="checkbox"/>	Vargas Vasserot	Miguel	V	<input checked="" type="checkbox"/>	Abogado.	6862	Sin asignar	Eliminar

Total: **Docentes:** **No Docentes:** **Docentes Propios:** **Docentes Externos:**
Docentes: % **No Docentes:** % **Docentes Propios:** % **Docentes Externos:** %

[Añadir Profesores](#)

[Actualizar Totales](#)

[Guardar](#)

[Cerrar](#)

[-Editar Portada-](#)

[-Editar Profesorado-](#)

[-Editar Actividades-](#)

[-Editar Asignaciones-](#)

[-Editar Presupuesto-](#)

[-Editar Hoja de Firmas-](#)

PROPUESTA DE ACTIVIDAD ONLINE

Contenido de la Colaboración ?

Recuerde: al cumplimentar las hojas de la propuesta utilice siempre **mayúsculas/minúsculas combinadas y acentos**

Para ver información adicional, puede deslizar el puntero del ratón sobre la imagen que acompaña a algunos de los campos

Puede rellenar la tabla en el orden que desee (por módulos o por profesores). Una vez aprobado el curso se permiten cambios en esta tabla por causas sobrevenidas. **¡Importante!** Indique las horas impartidas por cada colaborador en cada módulo y para cada tipo de actividad.
La Dirección, Coordinación o Secretaría no se asigna a ningún módulo. Si se imparte Dir/Coord/Secr. y además docencia en algún módulo, las horas de Dir/Coord/Secr. deberán aparecer por separado en una línea independiente (Sin asignar a ningún módulo). Tutorías y tribunales pueden ser incluidos o no en módulos.

Ordenar por: Número del Módulo Profesor

¡Completas!

Porcentaje de horas en actividades docentes asignadas a Docentes Propios de la Universidad: **70 %** (mínimo permitido 20%)

Módulo ?	Profesor ?	DIRC	COORD	SECT	TEOR	PRAC	CONF	SEMI	TALL	TRIB	IMPORTE S.S. MÍNIMO ?	IMPORTE S.S. ÓPTIMO ?	
Totales		260	260	260	107	107	2	14	18	12	2254.96	4897.06	
Asignadas		260	260	260	107	107	2	14	18	12			
1.-	1	Vargas Vasserot, Carlos			4						0	0	-
2.-	1	Cañabate Pozo, Rosario				4					0	0	-
3.-	1	Díaz Cadorniga, Jorge				4					0	0	-
4.-	1	García Ruiz, Encarnación			6						83.43	194.67	-
5.-	1	Díaz Cadorniga, Jorge			4						0	0	-
6.-	1	Parra Bautista, José Ramón				4					59.58	139.02	-
7.-	1	Parra Bautista, José Ramón			4						59.58	139.02	-
8.-	1	Cañabate Pozo, Rosario			4						0	0	-
9.-	1	Sainz-Cantero Caparrós, José Eduardo				2					0	0	-
10.-	1	Sainz-Cantero Caparrós, José Eduardo			2						0	0	-
11.-	1	García Ruiz, Encarnación				6					83.43	194.67	-
12.-	1	Muñoz Paredes, José María						4			0	0	-
13.-	1	Vargas Vasserot, Carlos					2				0	0	-
14.-	1	Vargas Vasserot, Carlos				4					0	0	-
15.-	2	Cordero García, José Antonio				4					0	0	-
16.-	2	Fornieles Gil, Ángel			4						55.62	129.78	-
17.-	2	Fornieles Gil, Ángel				4					55.62	129.78	-
18.-	2	Luque Mateo, Miguel Ángel			4						0	0	-
19.-	2	Díaz Rubio, Patricia			3						0	0	-
20.-	2	Díaz Rubio, Patricia				3					0	0	-
21.-	2	Cordero García, José Antonio			4						0	0	-
22.-	2	Luque Mateo, Miguel Ángel				4					0	0	-
23.-	2	Giménez López, Luis Álvaro			4						55.62	129.78	-
24.-	2	Aguilar Rubio, Marina				4					55.62	129.78	-
25.-	2	Fernández Marín, Fernando				4					0	0	-
26.-	2	Fernández Marín, Fernando			4						0	0	-
27.-	2	Giménez López, Luis Álvaro				4					55.62	129.78	-
28.-	2	Aguilar Rubio, Marina			4						55.62	129.78	-
29.-	3	Martínez Sola, Francisco Javier				2					0	0	-
30.-	3	Docavo Alberti, Luis			2						0	0	-
31.-	3	Docavo Alberti, Luis				2					0	0	-
32.-	3	Martínez Sola, Francisco Javier			2						0	0	-
33.-	3	De la Haza de Lara, Alvaro				2					0	0	-
34.-	3	De la Haza de Lara, Alvaro			2						0	0	-
35.-	3	Ruiz Medina, Ramón				4					0	0	-
36.-	3	Ruiz Medina, Ramón			4						0	0	-
37.-	3	Ruiz Sánchez, Ramón				2					0	0	-
38.-	3	Ruiz Sánchez, Ramón			2						0	0	-
39.-	3	González Muñoz, Julio				2					0	0	-
40.-	3	González Muñoz, Julio			2						0	0	-
41.-	4	Morón Martín, José Manuel				4					0	0	-

42.-	4	Vargas Vasserot, Miguel		4		0	0	-
43.-	4	Vargas Vasserot, Miguel		4		0	0	-
44.-	4	Costas Ruiz del Portal , Ignacio			4	0	0	-
45.-	4	Cano Ortega, Cristina		2		28.89	67.41	-
46.-	4	Morón Martin, José Manuel		4		0	0	-
47.-	4	Domingo López, Enrique		4		0	0	-
48.-	4	Domingo López, Enrique			4	0	0	-
49.-	4	Cano Ortega, Cristina		2		28.89	67.41	-
50.-	5	Cano Ortega, Cristina		2		28.89	67.41	-
51.-	5	Sánchez Pérez, Luis		2		0	0	-
52.-	5	González Navarro, Blas Alberto		1		0	0	-
53.-	5	González Navarro, Blas Alberto			1	0	0	-
54.-	5	Sainz-Cantero Caparrós, José Eduardo		2		0	0	-
55.-	5	Sainz-Cantero Caparrós, José Eduardo			2	0	0	-
56.-	5	González Navarro, Blas Alberto			2	0	0	-
57.-	5	Cano Ortega, Cristina		2		28.89	67.41	-
58.-	5	Gómez Lozano, María del Mar			6	83.43	194.67	-
59.-	5	Gómez Lozano, María del Mar		6		83.43	194.67	-
60.-	5	Sánchez Pérez, Luis		2		0	0	-
61.-	5	Azparren Lucas, Agustín			4	0	0	-
62.-	6	García Ruiz, Encarnación		4		55.62	129.78	-
63.-	6	Cano Ortega, Cristina				77.04	128.4	-
64.-	6	Cano Ortega, Cristina			5	64.2	128.4	-
65.-	6	Gómez Lozano, María del Mar		4		55.62	129.78	-
66.-	6	Fornieles Gil, Ángel		4		55.62	129.78	-
67.-	6	Fornieles Gil, Ángel			4	55.62	129.78	-
68.-	6	Aguilar Rubio, Marina				74.16	123.6	-
69.-	6	Cano Ortega, Cristina		3		43.34	101.12	-
70.-	6	Cano Ortega, Cristina			3	43.34	101.12	-
71.-	6	Vargas Vasserot, Carlos			8	0	0	-
72.-	6	Vargas Vasserot, Carlos				0	0	-
73.-	6	Gómez Lozano, María del Mar		4		55.62	129.78	-
74.-	6	García Ruiz, Encarnación		4		55.62	129.78	-
75.-	6	Aguilar Rubio, Marina			5	61.8	123.6	-
76.-	No	Aguilar Rubio, Marina	130			321.36	641.11	-
77.-	No	Cañabate Pozo, Rosario	130			0	0	-
78.-	No	Vargas Vasserot, Carlos	130			0	0	-
79.-	No	Gómez Calvache, Pablo		260		0	0	-
80.-	No	Cano Ortega, Cristina	130			333.84	666.01	-

Añadir Asignaciones

Guardar

Cerrar

-Editar Portada-	-Editar Profesorado-	-Editar Actividades-	-Editar Asignaciones-	-Editar Presupuesto-	-Editar Hoja de Firmas-
-------------------------	-----------------------------	-----------------------------	------------------------------	-----------------------------	--------------------------------

Centro de Formación Continua y Enseñanzas Propias**PROPUESTA DE ACTIVIDAD ONLINE****Propuesta Normalizada de Enseñanzas Propias**

Recuerde: al cumplimentar las hojas de la propuesta utilice siempre **mayúsculas/minúsculas combinadas y acentos**
Para ver información adicional, puede deslizar el puntero del ratón sobre la imagen que acompaña a algunos de los campos

Denominación del Curso**Curso de Experto en Asesoría Jurídica de Empresas****Edición****1****Solicitud de Implantación**

Solicito la autorización para la Celebración de la Actividad de Enseñanzas Propias que se acompaña Este Centro/Departamento/Vicerrectorado ha acordado dar el visto bueno a la propuesta de organización presentada

Vº Bº Departamento/Centro Organizador

El Director del Curso
Firma**Carlos Vargas Vasserot****Firma y Sello**

Fdo:

Carlos Vargas VasserotCentro/Dpto: **Grupo de Investigación SEJ-200**

Autorizado por el órgano colegiado del Departamento/Centro responsable en sesión de:

17/06/2013**Aval de Financiación**

Como responsable del Centro de Gastos que se indica a continuación, CERTIFICO que, el mismo se hará cargo de los déficit que pudieran ocasionarse por la actividad (*) caso de que la misma no pueda desarrollarse, o en su defecto, si una vez llegada a su término, ésta resultara deficitaria.

Centro de Gastos:

SEJ-200

Número del C.G.:

500043**Firma y Sello**

17/06/2013

Fdo: El Responsable C.G.:

Carlos Vargas Vasserot

*Si el Curso tuviera excedente económico éste se aplicará al Centro de Gastos que avaló (hasta un 10% del presupuesto).

SOLICITUD DIRIGIDA AL EXCMO. SR. RECTOR DE LA UNIVERSIDAD DE ALMERÍA

Presentar en el Centro de Formación Continua

CENTRO DE FORMACIÓN CONTINUA
Universidad de Almería
APROBACIÓN EN CONSEJO DE GOBIERNO

Nº Expediente: 144010/20
Inicio Expediente: 21/06/2013
Propuesta: 03/07/2013
Informe: 03/07/2013

Curso:

Experto en Dirección y Gestión de Empresas (20ª Edición)

Organiza:

Dpto. Economía y Empresa
En colaboración con:
Facultad de Ciencias Económicas y Empresariales
Instituto de Administración de Empresas
Confederación Empresarial de la Provincia de Almería (Asempal)
Asociación de Jóvenes Empresarios de Almería
Ilustre Colegio Oficial de Economistas de Almería
Ilustre Colegio Oficial de Titulados Mercantiles y Empresariales de Almería
Ilustre Colegio Oficial de Ingenieros Técnicos Industriales de Almería

Título a Expedir

Experto

Duración

260h

Plazas

30 Alumnos

INFORME TÉCNICO (PARTE ACADÉMICA)

1.- GESTIÓN ACADÉMICA

1.1.- ELEMENTOS DE LA PROPUESTA QUE SON INCOMPATIBLES CON LA NORMATIVA DE ENSEÑANZAS PROPIAS Y QUE, POR TANTO, DEBEN SER REDEFINIDOS.

- No ha sido observado ninguno.

1.2.- ELEMENTOS DE LA PROPUESTA QUE PODRÍAN SER INCOMPATIBLES CON LA NORMATIVA DE ENSEÑANZAS PROPIAS.

- No ha sido observado ninguno.

1.3.- ERRORES DE MENOR IMPORTANCIA PRESENTES EN LA PROPUESTA

- No ha sido observado ninguno.

1.4.- OTROS ASPECTOS

- Antecedentes: Se trata de la 10ª Edición de la actividad. Los alumnos son seleccionados por el Instituto Español de Estudios Avanzados.

1.5.- ELEMENTOS REVISADOS EN LA PROPUESTA

- Denominación no coincide con la de Títulos Oficiales
- Diploma o título a que conduce en concordancia con el procedimiento de evaluación.
- Organizado por órgano Universitario
- Coordinado por Profesor de la Universidad
- Perfil de Entrada Claramente Establecido
- Se han establecido objetivos y se ha justificado la implantación.
- Se han cumplimentado todos los apartados referentes a datos docentes
- Se incluye breve curriculum del profesorado externo, si lo hubiera.

*El Jefe de Sección de Enseñanzas Propias
(según Delegación de Firma 4/6/01)*

Sergio Altea Puertollano

Experto en Dirección y Gestión de Empresas (20ª Edición) (144010/20)

Título a Expedir

Experto

Duración

260h

Plazas

30 Alumnos

Organizadores

Dpto. Economía y Empresa

En colaboración con:

Facultad de Ciencias Económicas y Empresariales

Instituto de Administración de Empresas

Confederación Empresarial de la Provincia de Almería (Asempal)

Asociación de Jóvenes Empresarios de Almería

Ilustre Colegio Oficial de Economistas de Almería

Ilustre Colegio Oficial de Titulados Mercantiles y Empresariales de Almería

Ilustre Colegio Oficial de Ingenieros Técnicos Industriales de Almería

Dirigido A:

- 1.- Empresarios, directivos y personas con experiencia superior a 3 años en puestos de dirección.
- 2.- Titulados de grado superior o medio (preferentemente Licenciados en Economía y Derecho e Ingenieros Superiores y Técnicos).
- 3.- Estudiantes que hayan superado 180 créditos entre los que deberán estar la totalidad de las materias troncales, obligatorias y optativas exigidas en el primer ciclo de la titulación.
- 4.- El proceso de selección que determinará el orden de acceso al curso, será realizado mediante entrevista personal.

Dirección/Coordinación

Carlos Jesús Cano Guillén (Dirección)

Fernando García Domínguez (Coordinación)

Plazos

Fechas de Realización: del 08/11/2013 al 14/02/2015

Horario: Viernes, de 17:30 a 21:30. y sábados, de 9:30 a 13:30 h.

Lugar: Universidad de Almería - Aulario IV

*

Precios Públicos

Matrícula Ordinaria: €

Más información en:

y

Centro de Formación Continua
 Tel: 950015360 / Fax: 950015577
 correo-e: epropias@ual.es

Consulte la Página Web:

<http://www.mbaderecho.com>

PROPUESTA DE ACTIVIDAD ONLINE

Portada

Recuerde: al cumplimentar las hojas de la propuesta utilice siempre **mayúsculas/minúsculas combinadas y acentos**
Para ver información adicional, puede deslizar el puntero del ratón sobre la imagen que acompaña a algunos de los campos

Denominación del Curso: ?

Experto en Dirección y Gestión de Empresas

Edición:

20

Traducción de la Denominación al Inglés:

Expert in Business Management

Curso
Académico:

2013/14

Duración
horas): ?

260

Créditos
ECTS ?

34,7

Diploma a Expedir:

Experto

Código del
Curso: ?

144010/20

Área de Conocimiento

Ciencias Económicas y Empresariales

☒ Me comprometo a seguir el **Sistema de Verificación de Calidad** ?

Organizadores: ?

Dpto. Economía y Empresa

[Eliminar](#)[Añadir Organizadores](#)

Colaboradores: ?

Facultad de Ciencias Económicas y Empresariales

[Eliminar](#)

Añadir Otro...

[Eliminar](#)

Instituto de Administración de Empresas

Añadir Otro...

[Eliminar](#)

Confederación Empresarial de la Provincia de Almería (Asempal)

Añadir Otro...

[Eliminar](#)

Asociación de Jóvenes Empresarios de Almería

Añadir Otro...

[Eliminar](#)

Ilustre Colegio Oficial de Economistas de Almería

Añadir Otro...

[Eliminar](#)

Ilustre Colegio Oficial de Titulados Mercantiles y Empresariales de Almería

Añadir Otro...

[Eliminar](#)

Ilustre Colegio Oficial de Ingenieros Técnicos Industriales de Almería

[Añadir Colaboradores](#)

Dirección y Coordinación: ?

Director(es):

Carlos Jesús Cano Guillén

Coordinador 1 (opcional):

Fernando García Domínguez

Coordinador 2 (opcional):

¿Qué Director o Coordinador será responsable Económico-Administrativo del Curso? Coordinador 1

Correo electrónico para notificaciones: ? fgdoming@ual.es

Teléfono de Contacto: 70099

Alumnos Totales: ?

Mínimo:

15

Óptimo:

30

Porcentaje Virtual: ?

15 %

Solicita créditos de Libre Configuración: ?☐**Avalado por el Centro de Gastos (C. G.): ?**

Núm. Cód.:

244009

Denominación C. G.:

Departamento de Economía y Empresa

Perfil de Entrada: ?**El orden de los perfiles será determinante en el proceso de selección de los alumnos**

Núm. Perfil	Perfil	
1	Empresarios, directivos y personas con experiencia superior a 3 años en puestos de dirección.	Eliminar
2	Titulados de grado superior o medio (preferentemente Licenciados en Economía y Derecho e Ingeniero)	Eliminar
3	Estudiantes que hayan superado 180 créditos entre los que deberán estar la totalidad de las materias t	Eliminar
4	El proceso de selección que determinará el orden de acceso al curso, será realizado mediante entervist.	Eliminar
		Añadir Perfiles

Procedimiento de Evaluación: ?

Asistencia personal: Mínimo 80%.

Actividades, ejercicios y casos.

Realización y defensa de un Proyecto Empresarial.

Objetivos, Proyección profesional, aspectos innovadores...:

El objetivo del curso es desarrollar las capacidades directivas, proporcionando una visión global de las distintas áreas funcionales de la empresa y de las técnicas que permiten mejorar su competitividad. El curso está orientado a quienes estando ya trabajando en la empresa deseen alcanzar niveles superiores en el conocimiento de técnicas de Dirección. Está orientado, asimismo, a quienes deseen adquirir los conocimientos necesarios para desarrollar con posterioridad una actividad profesional en puestos de Dirección y Gestión Empresarial. En cuanto a los aspectos innovadores, podemos destacar los siguientes: - Ampliación de los objetivos de las empresas al entorno europeo e internacional. - Realización de un proyecto empresarial.

Justificación de la conveniencia de su implantación: ?

El Título de Experto en Dirección y Gestión de Empresas que se propone es un programa diseñado para dar la formación empresarial necesaria a personas con necesidades de formación que ya ocupen puestos de dirección en la actualidad y a Titulados y Estudiantes que necesiten complementar o actualizar su formación con objeto de poder ocupar puestos de responsabilidad en el ámbito empresarial. Su objetivo principal es desarrollar las capacidades necesarias para la toma de decisiones en el entorno cambiante en el que se desenvuelve la empresa actual. Estas capacidades se obtienen a través de una formación científica y humana rigurosa, que dote al alumno de unas herramientas y técnicas imprescindibles del management. Con ello se busca la formación integral de auténticos líderes, mediante el desarrollo de aptitudes personales que les permitan adoptar decisiones creativas ante situaciones complejas, transmitiéndolas con

Propuesta Inicial de Plazos: ? Ejemplo: 04/12/2009

Plazo de Preinscripción:	del día 02/07/2013 + al día 27/09/2013 +
Fecha de Publicación Listado Provisional: ?	el día 07/10/2013 + a las 09.00h.
Plazo de Reclamaciones: ?	del día 08/10/2013 + al día 09/10/2013 +
Fecha de Publicación Listado Definitivo:	el día 11/10/2013 +
Plazo de Inscripción:	del día 14/10/2013 + al día 16/10/2013 +
Llamamiento para cubrir vacantes:	el día 18/10/2013 + a las 14.00h.
Fechas de Celebración del Curso:	del día 08/11/2013 + al día 14/02/2015 +

Limpiar Fechas**Horario: ?****Lugar de realización:**

¿Dónde puede solicitar el alumno información? ?

(además de en Enseñanzas Propias)

Página Web: ?

(si el curso dispone o dispondrá de una Página Web propia indique su dirección)

<http://www.mbaderecho.com>**Programación Docente: ?***Si es necesario cambiar el orden de los módulos, utilice las flechas disponibles para ello*

	Denominación del Módulo	Créditos ECTS ?	Duración (h)	Computable ?	
↓	Creación de Empresas y Modelos de Negocio	3.7	28	<input checked="" type="checkbox"/>	-
↑ ↓	Dirección de Marketing y Comercio Internacional	4.8	36	<input checked="" type="checkbox"/>	-
↑ ↓	Dirección de Operaciones, Calidad e Innovación	3.7	28	<input checked="" type="checkbox"/>	-
↑ ↓	Dirección de Recursos Humanos y Habilidades Directivas	3.7	28	<input checked="" type="checkbox"/>	-
↑ ↓	Dirección Estratégica	4.8	36	<input checked="" type="checkbox"/>	-
↑ ↓	Dirección Económico-Financiera	5.9	44	<input checked="" type="checkbox"/>	-
↑	Proyecto Fin de Experto	8	60	<input checked="" type="checkbox"/>	-

Añadir Módulos**Total de Horas:** 260**Total de Créditos ECTS:** 34,7**Guardar****Cerrar****-Editar Portada-****-Editar Profesorado-****-Editar Actividades-****-Editar Asignaciones-****-Editar Presupuesto-****-Editar Hoja de Firmas-**

PROPUESTA DE ACTIVIDAD ONLINE

Cuadro de Profesorado

Recuerde: al cumplimentar las hojas de la propuesta utilice siempre **mayúsculas/minúsculas combinadas y acentos**

Para ver información adicional, puede deslizar el puntero del ratón sobre la imagen que acompaña a algunos de los campos

Docente ?	Datos Personales ?		Sexo	Externa UAL ?	Documento Externo, indicar breve Curriculum del Docente Propio, indicar Departamento ?	Id	Tipo de cotización ?	
	Apellidos ?	Nombre ?						
1 <input checked="" type="checkbox"/>	Alfonso Rodríguez	Santiago	V	<input checked="" type="checkbox"/>	Licenciado en Derecho. Director de Marketing del Grupo Cosentino.	6787	Sin asignar	Eliminar
2 <input checked="" type="checkbox"/>	Arráez Bonilla	Sergio	V	<input checked="" type="checkbox"/>	Master en Dirección Financiera. Director Financiero en Beca Health Care.	7135	Sin asignar	Eliminar
3 <input checked="" type="checkbox"/>	Cano Guillén	Carlos Jesús	V	<input type="checkbox"/>	Economía y Empresa.	6793	Prof. funcionario anterior 31/12/2010	Eliminar
4 <input checked="" type="checkbox"/>	Carvajal Lachica	Rafael	V	<input checked="" type="checkbox"/>	Licenciado en Ciencias Geológicas. Master en Dirección y Administración de Empresas. Director del Instituto de Administración de	6794	Sin asignar	Eliminar
5 <input checked="" type="checkbox"/>	Cazorla Papis	Leonardo	V	<input type="checkbox"/>	Economía y Empresa.	6795	Prof. funcionario anterior 31/12/2010	Eliminar
6 <input checked="" type="checkbox"/>	Céspedes Lorente	José Joaquín	V	<input type="checkbox"/>	Economía y Empresa.	6796	Prof. funcionario anterior 31/12/2010	Eliminar
7 <input checked="" type="checkbox"/>	de Burgos Jiménez	Jerónimo	V	<input type="checkbox"/>	Economía y Empresa.	6797	Prof. funcionario anterior 31/12/2010	Eliminar
8 <input checked="" type="checkbox"/>	del Águila Quesada	Joaquín	V	<input checked="" type="checkbox"/>	Licenciado en Ciencias Económicas y Empresariales. Staff de la Dirección de Inversiones de Cajamar.	6798	Sin asignar	Eliminar
9 <input checked="" type="checkbox"/>	Fernández Sierra	Luis Miguel	V	<input checked="" type="checkbox"/>	Doctor Ingeniero Agrónomo. Director Gerente de Agrocolor, S.L.	6825	Sin asignar	Eliminar
10 <input checked="" type="checkbox"/>	Fernández-Revuelta Pá	Luis F.	V	<input type="checkbox"/>	Economía y Empresa.	6799	Prof. funcionario anterior 31/12/2010	Eliminar
11 <input checked="" type="checkbox"/>	Fuentes Rodríguez	Francisco	V	<input checked="" type="checkbox"/>	Licenciado en Psicología. Master en Gestión de la Prevención de los Riesgos Laborales en la Empresa. Responsable del Área de Desarrollo	6800	Sin asignar	Eliminar
12 <input checked="" type="checkbox"/>	García Domínguez	Fernando	V	<input type="checkbox"/>	Economía y Empresa.	6801	Prof. funcionario anterior 31/12/2010	Eliminar
13 <input checked="" type="checkbox"/>	García Domínguez	Salvador	V	<input checked="" type="checkbox"/>	Técnico de Comercio Exterior de la Cámara Oficial de Comercio, Industria Y Navegación de Almería.	6802	Sin asignar	Eliminar
14 <input checked="" type="checkbox"/>	García Tabuyo	Manuela	M	<input type="checkbox"/>	Economía y Empresa.	6803	Prof. funcionario anterior 31/12/2010	Eliminar
15 <input checked="" type="checkbox"/>	Giménez Torres	María Luisa	M	<input type="checkbox"/>	Economía y Empresa.	6805	Prof. funcionario anterior 31/12/2010	Eliminar
16 <input checked="" type="checkbox"/>	González Hernández	Víctor Eduardo	V	<input checked="" type="checkbox"/>	Licenciado en Ciencias Económicas y Empresariales. Director Financiero del Grupo Cuellar, Arquitectura del Mármol.	6807	Sin asignar	Eliminar
17 <input checked="" type="checkbox"/>	Jerez Gómez	María Pilar	M	<input type="checkbox"/>	Economía y Empresa.	6808	Prof. funcionario anterior 31/12/2010	Eliminar
18 <input checked="" type="checkbox"/>	Mañas Rodríguez	Miguel Angel	V	<input type="checkbox"/>	Psicología.	6809	Prof. funcionario anterior 31/12/2010	Eliminar
19 <input checked="" type="checkbox"/>	Martínez Aguado	Emilio	V	<input checked="" type="checkbox"/>	Presidente de la Fundación Tecnova. Consejero de Ceryis, S.A.	7137	Sin asignar	Eliminar
20 <input type="checkbox"/>	Pérez Cano	Juan Francisco	V	<input type="checkbox"/>	Jefe de Negociado. Editorial Universidad de Almería.	6812	PAS funcionario	Eliminar
21 <input checked="" type="checkbox"/>	Plaza Ubeda	Jose Antonio	V	<input type="checkbox"/>	Economía y Empresa.	6814	Prof. funcionario posterior 01/01/2011	Eliminar
22 <input checked="" type="checkbox"/>	Pontí Roca	Franc	V	<input checked="" type="checkbox"/>	Licenciado en Humanidades. Profesor de Creatividad e Innovación del Departamento de Dirección de Personas de la Escuela de Alta	6815	Sin asignar	Eliminar

23	<input checked="" type="checkbox"/>	Ramón Moreno	José Luis	V	<input checked="" type="checkbox"/>	Director de Operaciones del Grupo Cosentino.	6826	Sin asignar	Eliminar
24	<input checked="" type="checkbox"/>	Rodríguez Rodríguez	Manuel C.	V	<input checked="" type="checkbox"/>	Licenciado en Ciencias Económicas y Empresariales. Doctor en Economía aplicada. Director Técnico-Creativo en Equipo Funánbula.	7136	Sin asignar	Eliminar
25	<input checked="" type="checkbox"/>	Sáez González	Elvira	M	<input type="checkbox"/>	Economía y Empresa.	6818	Prof. funcionario anterior 31/12/2010	Eliminar
26	<input checked="" type="checkbox"/>	Sánchez Estacio	María Rosario	M	<input checked="" type="checkbox"/>	Licenciada en Psicología. Experto en coaching. Gerente de la Consultoría Mentoring, Coaching y Monitoring de la Empresa In Training New	6819	Sin asignar	Eliminar
27	<input checked="" type="checkbox"/>	Sánchez Pérez	Manuel	V	<input type="checkbox"/>	Economía y Empresa.	6822	Prof. funcionario anterior 31/12/2010	Eliminar
28	<input checked="" type="checkbox"/>	Seijo Carretero	Juan Pablo	V	<input checked="" type="checkbox"/>	Consultor en Nuevas Tecnologías y Comunicación Digital. Responsable del Área de Nuevas Tecnologías y Comunicación del Club de	6823	Sin asignar	Eliminar
29	<input checked="" type="checkbox"/>	Ubeda Ramal	Rafael	V	<input checked="" type="checkbox"/>	Presidente Ejecutivo del Grupo Castillo de Tabernas.	6824	Sin asignar	Eliminar
30	<input checked="" type="checkbox"/>	Uclés Aguilera	David	V	<input checked="" type="checkbox"/>	Licenciado en Ciencias Económicas y Empresariales. Director del Servicio de Estudios en Cajamar.	6790	Sin asignar	Eliminar
31	<input checked="" type="checkbox"/>	Yélaños Castillo	Jorge Juan	V	<input checked="" type="checkbox"/>	Licenciado en Ciencias de la Actividad Física y el Deporte. Executive MBA. Master en Dirección de Entidades e Instalaciones Deportivas.	6792	Sin asignar	Eliminar

[Añadir Profesores](#)

Total: 31 Docentes: 30 No Docentes: 1 Docentes Propios: 13 Docentes Externos: 17

Docentes: 97 % No Docentes: 3 % Docentes Propios: 43 % Docentes Externos: 57 %

[Actualizar Totales](#)

[Guardar](#)

[Cerrar](#)

[-Editar Portada-](#)

[-Editar Profesorado-](#)

[-Editar Actividades-](#)

[-Editar Asignaciones-](#)

[-Editar Presupuesto-](#)

[-Editar Hoja de Firmas-](#)

PROPUESTA DE ACTIVIDAD ONLINE

Contenido de la Colaboración ?

Recuerde: al cumplimentar las hojas de la propuesta utilice siempre **mayúsculas/minúsculas combinadas y acentos**

Para ver información adicional, puede deslizar el puntero del ratón sobre la imagen que acompaña a algunos de los campos

Puede rellenar la tabla en el orden que desee (por módulos o por profesores). Una vez aprobado el curso se permiten cambios en esta tabla por causas sobrevenidas. **¡Importante!** Indique las horas impartidas por cada colaborador en cada módulo y para cada tipo de actividad.
La Dirección, Coordinación o Secretaría no se asigna a ningún módulo. Si se imparte Dir/Coord/Secr. y además docencia en algún módulo, las horas de Dir/Coord/Secr deberán aparecer por separado en una línea independiente (Sin asignar a ningún módulo). Tutorías y tribunales pueden ser incluidos o no en módulos.

Ordenar por: **Número del Módulo** **Profesor**

¡Completas!

Porcentaje de horas en actividades docentes asignadas a Docentes Propios de la Universidad: **58 %** (mínimo permitido 20%)

Módulo ?	Profesor ?	DIRC	COORD	SECT	TEOR	PRAC	CONF	SEMI	TALL	TRIE	IMPORTE \$-S MÍNIMO ?	IMPORTE \$-S ÓPTIMO ?	
Totales		260	260	260	89	89	4	32	30	16	266.38	581.17	
Asignada		260	260	260	89	89	4	32	30	16			
1.-	1	Arráez Bonilla, Sergio			2						0	0	-
2.-	1	Ubeda Ramal, Rafael					2				0	0	-
3.-	1	Ubeda Ramal, Rafael						4			0	0	-
4.-	1	Rodríguez Rodríguez, Manuel C.				2					0	0	-
5.-	1	Rodríguez Rodríguez, Manuel C.			2						0	0	-
6.-	1	Cano Guillén, Carlos Jesús				7					0	0	-
7.-	1	Cano Guillén, Carlos Jesús			7						0	0	-
8.-	1	Arráez Bonilla, Sergio				2					0	0	-
9.-	2	García Domínguez, Salvador			2						0	0	-
10.-	2	García Domínguez, Salvador				2					0	0	-
11.-	2	Sáez González, Elvira			2						0	0	-
12.-	2	Sáez González, Elvira				2					0	0	-
13.-	2	Giménez Torres, María Luisa			2						0	0	-
14.-	2	Giménez Torres, María Luisa				2					0	0	-
15.-	2	Seijo Carretero, Juan Pablo						4			0	0	-
16.-	2	Seijo Carretero, Juan Pablo				2					0	0	-
17.-	2	Seijo Carretero, Juan Pablo			2						0	0	-
18.-	2	Alfonso Rodríguez, Santiago						4			0	0	-
19.-	2	Sánchez Pérez, Manuel			4						0	0	-
20.-	2	Sánchez Pérez, Manuel				4					0	0	-
21.-	2	Yélamos Castillo, Jorge Juan			2						0	0	-
22.-	2	Yélamos Castillo, Jorge Juan				2					0	0	-
23.-	3	de Burgos Jiménez, Jerónimo				6					0	0	-
24.-	3	de Burgos Jiménez, Jerónimo			6						0	0	-
25.-	3	Fernández Sierra, Luis Miguel				4					0	0	-
26.-	3	Fernández Sierra, Luis Miguel			4						0	0	-
27.-	3	Ponti Roca, Franc						4			0	0	-
28.-	3	Ramón Moreno, José Luis				2					0	0	-
29.-	3	Ramón Moreno, José Luis			2						0	0	-
30.-	4	Jerez Gómez, María Pilar				4					0	0	-
31.-	4	Jerez Gómez, María Pilar			4						0	0	-
32.-	4	Mañas Rodríguez, Miguel Angel				2					0	0	-
33.-	4	Mañas Rodríguez, Miguel Angel			2						0	0	-
34.-	4	Fuentes Rodríguez, Francisco				4					0	0	-
35.-	4	Fuentes Rodríguez, Francisco			4						0	0	-
36.-	4	Sánchez Estacio, María Rosario						4			0	0	-
37.-	4	Sánchez Estacio, María Rosario				2					0	0	-
38.-	4	Sánchez Estacio, María Rosario			2						0	0	-
39.-	5	Cano Guillén, Carlos Jesús			6						0	0	-
40.-	5	Cano Guillén, Carlos Jesús				6					0	0	-

41.-	5	Martínez Aguado, Emilio		4	0	0	-
42.-	5	Uclés Aguilera, David		4	0	0	-
43.-	5	González Hernández, Víctor Eduardo	2		0	0	-
44.-	5	González Hernández, Víctor Eduardo	2		0	0	-
45.-	5	Plaza Ubeda, Jose Antonio	2		12.15	29.16	-
46.-	5	Plaza Ubeda, Jose Antonio	2		12.15	29.16	-
47.-	5	Céspedes Lorente, José Joaquín	4		0	0	-
48.-	5	Céspedes Lorente, José Joaquín	4		0	0	-
49.-	6	García Tabuyo, Manuela	2		0	0	-
50.-	6	García Tabuyo, Manuela	2		0	0	-
51.-	6	García Domínguez, Fernando	6		0	0	-
52.-	6	García Domínguez, Fernando		4	0	0	-
53.-	6	García Domínguez, Fernando	6		0	0	-
54.-	6	Cazorla Papis, Leonardo	4		0	0	-
55.-	6	Cazorla Papis, Leonardo	4		0	0	-
56.-	6	Fernández-Revuelta Pérez, Luis F.	4		0	0	-
57.-	6	Fernández-Revuelta Pérez, Luis F.	4		0	0	-
58.-	6	del Águila Quesada, Joaquín		4	0	0	-
59.-	6	del Águila Quesada, Joaquín	2		0	0	-
60.-	6	del Águila Quesada, Joaquín	2		0	0	-
61.-	7	Cano Guillén, Carlos Jesús	2		0	0	-
62.-	7	García Domínguez, Fernando		4	0	0	-
63.-	7	García Domínguez, Fernando		4	0	0	-
64.-	7	García Domínguez, Fernando	2		0	0	-
65.-	7	García Domínguez, Fernando	2		0	0	-
66.-	7	Carvajal Lachica, Rafael		14	0	0	-
67.-	7	Arráez Bonilla, Sergio	2		0	0	-
68.-	7	Cano Guillén, Carlos Jesús	2		0	0	-
69.-	7	Carvajal Lachica, Rafael		4	0	0	-
70.-	7	Carvajal Lachica, Rafael	2		0	0	-
71.-	7	Carvajal Lachica, Rafael	2		0	0	-
72.-	7	Cano Guillén, Carlos Jesús		4	0	0	-
73.-	7	Cano Guillén, Carlos Jesús		4	0	0	-
74.-	7	Sánchez Pérez, Manuel	2		0	0	-
75.-	7	Sánchez Pérez, Manuel	2		0	0	-
76.-	7	Sánchez Pérez, Manuel		4	0	0	-
77.-	7	Sánchez Pérez, Manuel		4	0	0	-
78.-	No	Cano Guillén, Carlos Jesús	260		0	0	-
79.-	No	Pérez Cano, Juan Francisco	260		262.08	522.85	-
80.-	No	García Domínguez, Fernando	260		0	0	-

Añadir Asignaciones

Guardar

Cerrar

-Editar Portada-	-Editar Profesorado-	-Editar Actividades-	-Editar Asignaciones-	-Editar Presupuesto-	-Editar Hoja de Firmas-
-------------------------	-----------------------------	-----------------------------	------------------------------	-----------------------------	--------------------------------



Centro de Formación Continua y Enseñanzas Propias

PROPUESTA DE ACTIVIDAD ONLINE

Propuesta Normalizada de Enseñanzas Propias

Recuerde: al cumplimentar las hojas de la propuesta utilice siempre **mayúsculas/minúsculas combinadas y acentos**
Para ver información adicional, puede deslizar el puntero del ratón sobre la imagen que acompaña a algunos de los campos

Denominación del Curso

Experto en Dirección y Gestión de Empresas

Edición

20

Solicitud de Implantación

Solicito la autorización para la Celebración de la Actividad de Enseñanzas Propias que se acompaña

Este Centro/Departamento/Vicerrectorado ha acordado dar el visto bueno a la propuesta de organización presentada

Vº Bº Departamento/Centro Organizador

El Director del Curso



Firma

Carlos Jesús Cano Guillén



Firma y Sello

Fdo: Salvador Cruz Rambaud

Centro/Dpto: Dpto. Economía y Empresa

Autorizado por el órgano colegiado del Departamento/Centro responsable en sesión de:

17/04/2013



Aval de Financiación

Como responsable del Centro de Gastos que se indica a continuación, CERTIFICO que, el mismo se hará cargo de los déficit que pudieran ocasionarse por la actividad (*) caso de que la misma no pueda desarrollarse, o en su defecto, si una vez llegada a su término, ésta resultara deficitaria.

Centro de Gastos: Departamento de Economía y Empresa

Número del C.G.: 244009



Firma y Sello ?



21/06/2013

Fdo: El Responsable C.G.: Salvador Cruz Rambaud

*Si al Curso hubiera excedente económico ésta se aplicará al Centro de Gastos que avaló (hasta un 10% del presupuesto)

CENTRO DE FORMACIÓN CONTINUA
Universidad de Almería
APROBACIÓN EN CONSEJO DE GOBIERNO

Nº Expediente: 144490/3
Inicio Expediente: 03/07/2013
Propuesta: 05/07/2013
Informe: 05/07/2013

Curso:

Experto en Atención Temprana. Evaluación e Intervención en Psicopatología del Desarrollo
(3ª Edición)

Organiza:

GRUPO DE INVESTIGACIÓN: Avances en Intervención y Epidemiología con Infancia,
Adolescencia y Familias. Código: HUM057
En colaboración con:
Delegación de la Consejería para el Bienestar y la Igualdad Social en Almería
Unidad de Gestión Clínica de Salud Mental de Almería (SAS)
Diputación Provincial de Almería

Título a Expedir

Experto

Duración

300h

Plazas

35 Alumnos

INFORME TÉCNICO (PARTE ACADÉMICA)

1.- GESTIÓN ACADÉMICA

1.1.- ELEMENTOS DE LA PROPUESTA QUE SON INCOMPATIBLES CON LA NORMATIVA DE ENSEÑANZAS PROPIAS Y QUE, POR TANTO, DEBEN SER REDEFINIDOS.

- No ha sido observado ninguno.

1.2.- ELEMENTOS DE LA PROPUESTA QUE PODRÍAN SER INCOMPATIBLES CON LA NORMATIVA DE ENSEÑANZAS PROPIAS.

- No ha sido observado ninguno.

1.3.- ERRORES DE MENOR IMPORTANCIA PRESENTES EN LA PROPUESTA

- No ha sido observado ninguno.

1.4.- OTROS ASPECTOS

- Antecedentes: Se trata de la 3ª Edición de la actividad.

1.5.- ELEMENTOS REVISADOS EN LA PROPUESTA

- Denominación no coincide con la de Títulos Oficiales
- Diploma o título a que conduce en concordancia con el procedimiento de evaluación.
- Organizado por órgano Universitario
- Coordinado por Profesor de la Universidad
- Perfil de Entrada Claramente Establecido
- Se han establecido objetivos y se ha justificado la implantación.
- Se han cumplimentado todos los apartados referentes a datos docentes
- Se incluye breve curriculum del profesorado externo, si lo hubiera.

*El Jefe de Sección de Enseñanzas Propias
(según Delegación de Firma 4/6/01)*

Sergio Altea Puertollano

Experto en Atención Temprana. Evaluación e Intervención en Psicopatología del Desarrollo (3ª Edición) (144490/3)

Título a Expedir
Experto

Duración
300h

Plazas
35 Alumnos

Organizadores

GRUPO DE INVESTIGACIÓN: Avances en Intervención y Epidemiología con Infancia, Adolescencia y Familias. Código: HUM057

En colaboración con:

Delegación de la Consejería para el Bienestar y la Igualdad Social en Almería
Unidad de Gestión Clínica de Salud Mental de Almería (SAS)
Diputación Provincial de Almería

Dirigido A:

- 1.- Licenciados en Psicología (prioridad a profesionales en materias afines y de entidades colaboradoras)
- 2.- Estudiantes de Psicología, al menos superado 180 créditos de la titulación, incluyendo totalidad de la troncalidad
- 3.- Licenciados en Psicopedagogía o Pedagogía
- 4.- Licenciados en Medicina (preferentemente Psiquiatría y Pediatría)
- 5.- Diplomados en Magisterio y Diplomados en Enfermería
- 6.- Diplomados en Trabajo Social y Educación Social. Licenciados en Derecho.

Dirección/Coordinación

Inmaculada Gómez Becerra (Dirección)
 Alma Martínez de Salazar Arboleas (Coordinación)
 Pilar Sánchez López (Coordinación)

Plazos

Preinscripción: del 02/09/2013 al 27/09/2013

Publicación Listado Provisional Admitidos: 02/10/2013

Reclamaciones a las Listas Provisionales: del 03/10/2013 al 04/10/2013

Publicación Listado Definitivo Admitidos: 08/10/2013

Matriculación: del 09/10/2013 al 17/10/2013

Matrícula de Reservas: 21/10/2013

Fechas de Realización: del 25/10/2013 al 26/04/2014

Horario: Viernes de 16 a 21 horas. Sábado de 9 a 14 horas

Lugar: Universidad de Almería

*

Precios Públicos

Matrícula Ordinaria: 1100€

Más información en:

Inmaculada Gómez Becerra. Dpto. Psicología.
 Escuela Superior Politécnica, Desp. 0,50.
 Universidad de Almería. Tf. Móvil: 637287018. Tf.
 Universidad: 950214414

y

Centro de Formación Continua
 Tel: 950015360 / Fax: 950015577
 correo-e: epropias@ual.es

Consulte la Página Web:

<http://www.ual.es/~igomez/>

PROPUESTA DE ACTIVIDAD ONLINE

Portada

Recuerde: al cumplimentar las hojas de la propuesta utilice siempre **mayúsculas/minúsculas combinadas y acentos**
Para ver información adicional, puede deslizar el puntero del ratón sobre la imagen que acompaña a algunos de los campos

Denominación del Curso: ?

Experto en Atención Temprana. Evaluación e Intervención en Psicopatología del Desarrollo

Edición:

3

Traducción de la Denominación al Inglés:

Early Attention. Assessment and Treatment in Psychopathology of the Development.

Curso Académico:	Duración horas): ?	Créditos ECTS ?	Diploma a Expedir:	Código del Curso: ?	Área de Conocimiento
2013/14	300	40	Experto	144490/3	Ciencias de la Salud

☒ Me comprometo a seguir el **Sistema de Verificación de Calidad** ?

Organizadores: ?

Añadir Otro...

[Eliminar](#)

GRUPO DE INVESTIGACIÓN: Avances en Intervención y Epidemiología con Infancia, Adolescenci

[Añadir Organizadores](#)

Colaboradores: ?

Añadir Otro...

[Eliminar](#)

Delegación de la Consejería para el Bienestar y la Igualdad Social en Almería

Añadir Otro...

[Eliminar](#)

Unidad de Gestión Clínica de Salud Mental de Almería (SAS)

Añadir Otro...

[Eliminar](#)

Diputación Provincial de Almería

[Añadir Colaboradores](#)

Dirección y Coordinación: ?

Director(es):

Inmaculada Gómez Becerra

Coordinador 1 (opcional):

Pilar Sánchez López

Coordinador 2 (opcional):

Alma Martínez de Salazar Arboleas

¿Qué Director o Coordinador será responsable Económico-Administrativo del Curso? Director

Correo electrónico para notificaciones: ? Teléfono de Contacto:

Alumnos Totales: ?

Mínimo:

22

Óptimo:

35

Porcentaje Virtual: ?

28 %

Solicita créditos de Libre Configuración: ?

☒

Avalado por el Centro de Gastos (C. G.): ?

Núm. Cód.:
500129

Denominación C. G.:
Grupo de Investigación: Avances en Intervención

Perfil de Entrada: ?

El orden de los perfiles será determinante en el proceso de selección de los alumnos.

Núm. Perfil	Perfil	
1	Licenciados en Psicología (prioridad a profesionales en materias afines y de entidades colaboradoras)	Eliminar
2	Estudiantes de Psicología, al menos superado 180 créditos de la titulación, incluyendo totalidad de la tr	Eliminar
3	Licenciados en Psicopedagogía o Pedagogía	Eliminar
4	Licenciados en Medicina (preferentemente Psiquiatría y Pediatría)	Eliminar
5	Diplomados en Magisterio y Diplomados en Enfermería	Eliminar
6	Diplomados en Trabajo Social y Educación Social. Licenciados en Derecho.	Eliminar

Añadir Perfiles

Procedimiento de Evaluación: ?

La evaluación del curso de experto para el aseguramiento de la calidad, según se establece en la resolución de 21 de Abril del Vicerrectorado de Postgrado y Formación Continua de la Universidad de Almería sobre la evaluación de los títulos propios de postgrado (másteres, expertos y especialistas), se llevará a cabo a través de una comisión formada por: las tres coordinadoras del curso y dos profesores del mismo como suplentes.

La evaluación del trabajo y aprovechamiento de los alumnos del master se basarán en los siguientes criterios: - Un 50% de la calificación del master se dará con la asistencia a los módulos teóricos o docencia presencial. - Un 40% se dará en base a los diferentes trabajos que los alumnos tengan

Objetivos, Proyección profesional, aspectos innovadores...:

Este Curso presenta un carácter eminentemente técnico, multidisciplinar y cercano a la realidad clínica y educativa al implicar a profesionales de diferentes ámbitos (psicología clínica, evolutiva, psiquiatría, pediatría, psiconeurología y enfermería). Las citadas características permiten que los objetivos globales sean que los estudiantes y profesionales se especialicen en la intervención clínica y educativa de los trastornos generalizados del desarrollo (sobre todo, retraso mental y autismo) y de los trastornos del lenguaje y del aprendizaje. En concreto, se pretende que los alumnos del curso alcancen los conocimientos y las habilidades que les permitan detectar y delimitar dichos problemas infantiles, abordar la evaluación, el diagnóstico y la explicación (en su génesis y mantenimiento), e intervenir en el amplio espectro de estos desórdenes psicológicos desde metodologías y estrategias variadas y de plena actualidad.

Justificación de la conveniencia de su implantación: ?

Es conveniente implantar un curso como el presente porque en ninguna de las titulaciones a las que se dirige aborda en profundidad los contenidos del curso de manera que es difícil que se puedan adquirir las competencias que se pretende alcancen las personas interesadas a través de la realización del curso y que son fundamentales a la hora de intervenir en los problemas psico-educativos de la infancia y adolescencia. En concreto, las competencias que sería conveniente adquirir serían: - Conocer y manejar los diferentes criterios y sistemas para delimitar y clasificar los diferentes trastornos psicológicos en la infancia y adolescencia. - Conocer y tener habilidades en la aplicación de los principales instrumentos de evaluación de los trastornos psicológicos y de los problemas de salud en la infancia y adolescencia. - Conocer los fundamentos del desarrollo psicológico normalizado, tanto las teorías al respecto como las escalas de desarrollo para evaluarlo.

Propuesta Inicial de Plazos: ? Ejemplo: 04/12/2009

Plazo de Preinscripción:	del día 02/09/2013 + al día 27/09/2013 +
Fecha de Publicación Listado Provisional: ?	el día 02/10/2013 + a las 09.00h.
Plazo de Reclamaciones: ?	del día 03/10/2013 + al día 04/10/2013 +
Fecha de Publicación Listado Definitivo:	el día 08/10/2013 +
Plazo de Inscripción:	del día 09/10/2013 + al día 17/10/2013 +
Llamamiento para cubrir vacantes:	el día 21/10/2013 + a las 14.00h.
Fechas de Celebración del Curso:	del día 25/10/2013 + al día 26/04/2014 +

Limpiar Fechas

Horario: ?

Viernes de 16 a 21 horas. Sábado de 9 a 14

Lugar de realización:

Universidad de Almería

¿Dónde puede solicitar el alumno información? ?

(además de en Enseñanzas Propias)

Página Web: ?

(si el curso dispone o dispondrá de una Página Web propia indique su dirección)

<http://www.ual.es/~igomez/>

Programación Docente: ?

Si es necesario cambiar el orden de los módulos, utilice las flechas disponibles para ello

	Denominación del Módulo	Créditos ECTS ?	Duración (h)	Computable ?	
↓	Desarrollo Psicológico Normalizado. Psicológico y Biológico.	2.7	20	✓	-
↑ ↓	Diagnóstico de los desórdenes psicológicos en infancia y adolescencia. Actualid	2	15	✓	-
↑ ↓	Avances en la Evaluación de los desórdenes psicológicos en infancia y adolesce	4	30	✓	-
↑ ↓	Introducción a los tratamientos para los desórdenes psicológicos en infancia y	4	30	✓	-
↑ ↓	Evaluación e Intervención Neuropsicológica.	1.3	10	✓	-
↑ ↓	Detección Temprana de los trastornos generalizados del desarrollo (Retraso Me	4	30	✓	-
↑ ↓	Intervención Psicoeducativa en trastornos psicomotores y Necesidades Educati	4.7	35	✓	-
↑ ↓	Tratamiento de los Trastornos de la Eliminación (Enuresis y Encopresis)	1.3	10	✓	-
↑ ↓	Intervención en el desarrollo del lenguaje y la cognición en los trastornos gene	4.7	35	✓	-
↑ ↓	Intervención en trastornos del lenguaje y del aprendizaje. Atención a las altas	2.7	20	✓	-
↑	Prácticas alumnos	8.7	65	✓	-

Añadir Módulos

Total de Horas: 300

Total de Créditos ECTS: 40

Guardar

Cerrar

-Editar
Portada-

-Editar
Profesorado-

-Editar
Actividades-

-Editar
Asignaciones-

-Editar
Presupuesto-

-Editar Hoja de
Firmas-

PROPUESTA DE ACTIVIDAD ONLINE

Cuadro de Profesorado

Recuerde: al cumplimentar las hojas de la propuesta utilice siempre **mayúsculas/minúsculas combinadas y acentos**

Para ver información adicional, puede deslizar el puntero del ratón sobre la imagen que acompaña a algunos de los campos

Orden	Datos Personales			Internos UAL	Descripción Externa, indicar función, cargo, etc. Si Docente Propio, indicar Departamento	Id.	Tipo de cotización	
	Apellidos	Nombre	Sexo					
1	Albarracín Díaz	Apolonia	M	<input checked="" type="checkbox"/>	Pedagoga experta en intervención en trastornos Generalizados en el Desarrollo. Con experiencia en formar y asesorar a	7447	Sin asignar	Eliminar
2	Andrés Romero	Magdalena Pilar	M	<input type="checkbox"/>	Psicología Evolutiva y de la Educación. UAL	7448	Prof. funcionario anterior 31/12/2010	Eliminar
3	Calvo Llana	María Teresa	M	<input checked="" type="checkbox"/>	Profesora de Psicología Evolutiva en la Universidad de Murcia, experta en el tema a niveles docentes y de investigación. Con amplia	7449	Sin asignar	Eliminar
4	Carranza Carnicero	Jose Antonio	V	<input checked="" type="checkbox"/>	Catedrático de Psicología Evolutiva en la Universidad de Murcia, experto en el tema a niveles docentes y de investigación. Con amplia	7450	Sin asignar	Eliminar
5	Chávez	Mapy	M	<input checked="" type="checkbox"/>	Profesora en el Departamento de Educación en la Universidad Wagner College de New York y directora de un Centro de Atención Temprana	7451	Sin asignar	Eliminar
6	Daza González	Maite	M	<input type="checkbox"/>	Neurociencias y Ciencias de la Salud. UAL	7452	Prof. funcionario anterior 31/12/2010	Eliminar
7	Fernández Ramírez	Baltasar	V	<input type="checkbox"/>	Ciencias Humanas y Sociales. UAL	7430	Prof. funcionario anterior 31/12/2010	Eliminar
8	Fernández Sánchez	Maria del Carmen	V	<input checked="" type="checkbox"/>	Psicopedagoga. Orientadora Educativa coordinadora y técnico de la Comisión de Trastornos Generalizados del Desarrollo en la	7458	Sin asignar	Eliminar
9	Fernández Torres	Mercedes	M	<input type="checkbox"/>	Psicología Evolutiva y de la Educación. UAL	7457	Prof. laboral indefinido	Eliminar
10	García Barranco	M. Rosa	M	<input checked="" type="checkbox"/>	Psicóloga Clínica en el sistema de salud mental. Experta en la intervención en el desarrollo simbólico-cognitivo en niños, con producción	7431	Sin asignar	Eliminar
11	García Cruz	Carlos Víctor	V	<input checked="" type="checkbox"/>	Psicólogo en el departamento de Orientación Escolar y Profesor en las Escuelas Ave María, Granada. Amplia experiencia en la intervención	7432	Sin asignar	Eliminar
12	García Montalvo	Carmen	M	<input checked="" type="checkbox"/>	Profesora de la Universidad de Murcia con amplia experiencia docente, clínica e investigadora en el tema que aborda. Psicóloga	7433	Sin asignar	Eliminar
13	García Sánchez	Francisco Alberto	V	<input checked="" type="checkbox"/>	Catedrático de Metodología Educativa en la Universidad de Murcia, experto en el tema a niveles docentes y de investigación. Con amplia	7434	Sin asignar	Eliminar
14	Garro Espín	María José	M	<input checked="" type="checkbox"/>	Psicóloga experta en intervención en trastornos Generalizados en el Desarrollo. Con experiencia en formar y asesorar a profesionales.	7435	Sin asignar	Eliminar
15	Gómez Becerra	Inmaculada	M	<input type="checkbox"/>	Personalidad, Evaluación y Tratamiento Psicológicos. UAL	7436	Prof. funcionario anterior 31/12/2010	Eliminar
16	Lara Quesada	María Eugenia	M	<input checked="" type="checkbox"/>	Psicóloga en el Servicio de Planificación y Evaluación Asistencial de la Delegación Provincial de Salud en Almería. Psicóloga con	7437	Sin asignar	Eliminar
17	López Soler	Concepción	M	<input checked="" type="checkbox"/>	Profesora de la Universidad de Murcia con amplia experiencia docente, clínica e investigadora en el tema que aborda. Psicóloga	7438	Sin asignar	Eliminar
18	Marcos Pérez	Elena	M	<input type="checkbox"/>	Enfermería y Fisioterapia. UAL	7439	Prof. funcionario anterior 31/12/2010	Eliminar
19	Martín González	Manuel	V	<input type="checkbox"/>	Neurociencias y Ciencias de la Salud. UAL	7440	Prof. funcionario anterior 31/12/2010	Eliminar
20	Martínez de Salazar Ar	Alma	M	<input checked="" type="checkbox"/>	Psicóloga Clínica en la Unidad de Salud Mental Infanto-Juvenil. Es experta en la Intervención en los trastornos psicológicos en infancia en el	7441	Sin asignar	Eliminar
21	Moliner Albero	Reyes	M	<input checked="" type="checkbox"/>	Psicóloga Clínica y Coordinadora del Centro PREVI (Valencia). Con experiencia clínica, docente y de formación en la intervención	7442	Sin asignar	Eliminar
22	Olmos Soria	Marina	M	<input checked="" type="checkbox"/>	Profesora de Psicología Evolutiva en la Universidad de Murcia, experta en el tema a niveles docentes y de investigación. Con amplia	7443	Sin asignar	Eliminar

23	<input checked="" type="checkbox"/>	Orgiles Amoros	Mireia	M	<input checked="" type="checkbox"/>	Profesora Titular en el departamento de Psicología de la Salud en la Universidad Miguel Hernández (Elche). Ampla formación	7444	Sin asignar	Eliminar
24	<input checked="" type="checkbox"/>	Padilla	David	V	<input type="checkbox"/>	Psicología Evolutiva y de la Educación. UAL	7445	Prof. funcionario anterior 31/12/2010	Eliminar
25	<input checked="" type="checkbox"/>	Prieto Sánchez	Maria Dolores	M	<input checked="" type="checkbox"/>	Catedrática de Psicología Evolutiva en la Universidad de Murcia, experta en el tema a niveles docentes y de investigación. Con amplia	7446	Sin asignar	Eliminar
26	<input checked="" type="checkbox"/>	Ramos Lizana	Julio	V	<input checked="" type="checkbox"/>	Neuropediatra con experiencia en el ámbito de atención temprana e intervención en los desórdenes neuromadurativos. Con producción	7453	Sin asignar	Eliminar
27	<input checked="" type="checkbox"/>	Sánchez López	Pilar	M	<input type="checkbox"/>	Psicología Evolutiva y de la Educación. UAL	7454	Prof. funcionario anterior 31/12/2010	Eliminar
28	<input checked="" type="checkbox"/>	Santiago Molina	Encarna	M	<input checked="" type="checkbox"/>	Neurociencias y Ciencias de la Salud. UAL	7455	Sin asignar	Eliminar
29	<input type="checkbox"/>	Torices Hidalgo	Esperanza	M	<input type="checkbox"/>	Personal de Administración del Centro de Formación Continua de la Universidad de Almería.	7456	PAS funcionario	Eliminar

[Añadir Profesores](#)

Total: 29 Docentes: 28 No Docentes: 1 Docentes Propios: 9 Docentes Externos: 19
 Docentes: 97 % No Docentes: 3 % Docentes Propios: 32 % Docentes Externos: 68 %

[Actualizar Totales](#)

[Guardar](#)

[Cerrar](#)

[-Editar Portada-](#)

[-Editar Profesorado-](#)

[-Editar Actividades-](#)

[-Editar Asignaciones-](#)

[-Editar Presupuesto-](#)

[-Editar Hoja de Firmas-](#)

PROPUESTA DE ACTIVIDAD ONLINE

Contenido de la Colaboración ?

Recuerde: al cumplimentar las hojas de la propuesta utilice siempre **mayúsculas/minúsculas combinadas y acentos**

Para ver información adicional, puede deslizar el puntero del ratón sobre la imagen que acompaña a algunos de los campos

Puede rellenar la tabla en el orden que desee (por módulos o por profesores). Una vez aprobado el curso se permiten cambios en esta tabla por causas sobrevenidas.
¡Importante! Indique las horas impartidas por cada colaborador en cada módulo y para cada tipo de actividad.
 La Dirección, Coordinación o Secretaría no se asigna a ningún módulo. Si se imparte Dir/Coord/Secr. y además docencia en algún módulo, las horas de Dir/Coord/Secr deberán aparecer por separado en una línea independiente (Sin asignar a ningún módulo). Tutorías y tribunales pueden ser incluidos o no en módulos.

Ordenar por: **Número del Módulo** **Profesor**

iCompletas!

Porcentaje de horas en actividades docentes asignadas a Docentes Propios de la Universidad: **59 %** (mínimo permitido 20%)

Módulo ?	Profesor ?	DIRC	COORD	SECT	TEOR	TALL	TURO	IMPORTE S.S. MÍNIMO ?	IMPORTE S.S. ÓPTIMO ?	
Totales		40	10	30	205	45	90	393.66	571.95	
Asignadas		40	10	30	205	45	90			
1.-	1				5			0	0	-
2.-	1				5			0	0	-
3.-	1				5			0	0	-
4.-	1				5			0	0	-
5.-	10				10			0	0	-
6.-	10				5			0	0	-
7.-	10				5			0	0	-
8.-	10					10		166.86	231.75	-
9.-	11						90	0	0	-
10.-	2				10			0	0	-
11.-	2				5			0	0	-
12.-	3				10			0	0	-
13.-	3				10			0	0	-
14.-	3					10		0	0	-
15.-	4					10		0	0	-
16.-	4				10			0	0	-
17.-	4				10			0	0	-
18.-	5				5			0	0	-
19.-	5				5			0	0	-
20.-	6				10			0	0	-
21.-	6				5			0	0	-
22.-	6				5			0	0	-
23.-	6				10			0	0	-
24.-	7					5		0	0	-
25.-	7				5			0	0	-
26.-	7				5			0	0	-
27.-	7				5			0	0	-
28.-	7				5			0	0	-
29.-	7				10			0	0	-
30.-	7				5			0	0	-
31.-	8				5			0	0	-
32.-	8				5			0	0	-
33.-	9				10			0	0	-
34.-	9				5			0	0	-
35.-	9				10			0	0	-
36.-	9					10		0	0	-
37.-	No	40						0	0	-
38.-	No		5					0	0	-

39.-	No	Torices Hidalgo, Esperanza	30	226.8	340.2	-
40.-	No	Martínez de Salazar Arboleas, Alma	5	0	0	-

[Añadir Asignaciones](#)

[Guardar](#)

[Cerrar](#)

[-Editar Portada-](#)
[-Editar Profesorado-](#)
[-Editar Actividades-](#)
[-Editar Asignaciones-](#)
[-Editar Presupuesto-](#)
[-Editar Hoja de Firmas-](#)

UNIVERSIDAD DE ALMERÍA

Centro de Formación Continua y Enseñanzas Propias

PROPUESTA DE ACTIVIDAD ONLINE

Propuesta Normalizada de Enseñanzas Propias

Recuerde: al cumplimentar las hojas de la propuesta utilice siempre **mayúsculas/minúsculas combinadas y acentos**

Para ver información adicional, puede deslizar el puntero del ratón sobre la imagen que acompaña a algunos de los campos

Denominación del Curso

Experto en Atención Temprana. Evaluación e Intervención en Psicopatología del Desarrollo

Edición

3

Solicitud de Implantación

Solicito la autorización para la Celebración de la Actividad de Enseñanzas Propias que se acompaña

Este Centro/Departamento/Vicerrectorado ha acordado dar el visto bueno a la propuesta de organización presentada

Vº Bº Departamento/Centro Organizador

El Director del Curso



Firma



Fdo:

Inmaculada Gómez Becerra

Centro/Dpto: GRUPO DE INVESTIGACIÓN: Avances en Inte

Inmaculada Gómez Becerra

Autorizado por el órgano colegiado del Departamento/Centro responsable en sesión de:

Aval de Financiación

Como responsable del Centro de Gastos que se indica a continuación, CERTIFICO que, el mismo se hará cargo de los déficit que pudieran ocasionarse por la actividad (*) caso de que la misma no pueda desarrollarse, o en su defecto, si una vez llegada a su término, ésta resultara deficitaria.

Centro de Gastos: Grupo de Investigación: Avances en Intervenci

Número del C.G.: 500129



Firma y Sello

CENTRO DE FORMACIÓN CONTINUA
Universidad de Almería
APROBACIÓN EN CONSEJO DE GOBIERNO

Nº Expediente: **141004/4**
Inicio Expediente: **18/07/2013**
Propuesta: **19/07/2013**
Informe: **19/07/2013**

Curso: Experto en Implantología y Periodoncia Integrada (4ª Edición)
Organiza: Centro de Formación Continua de la Universidad de Almería

Título a Expedir	Duración	Plazas
Experto	320h	20 Alumnos

INFORME TÉCNICO (PARTE ACADÉMICA)

1.- GESTIÓN ACADÉMICA

1.1.- ELEMENTOS DE LA PROPUESTA QUE SON INCOMPATIBLES CON LA NORMATIVA DE ENSEÑANZAS PROPIAS Y QUE, POR TANTO, DEBEN SER REDEFINIDOS.

- No ha sido observado ninguno.

1.2.- ELEMENTOS DE LA PROPUESTA QUE PODRÍAN SER INCOMPATIBLES CON LA NORMATIVA DE ENSEÑANZAS PROPIAS.

- El número de horas impartidas por docentes propios es inferior al 20% del total. Justifica este aspecto por la especialización de la materia.

1.3.- ERRORES DE MENOR IMPORTANCIA PRESENTES EN LA PROPUESTA

- No ha sido observado ninguno.

1.4.- OTROS ASPECTOS

- Antecedentes: Se trata de la 4ª Edición de la actividad.

1.5.- ELEMENTOS REVISADOS EN LA PROPUESTA

- Denominación no coincide con la de Títulos Oficiales
- Diploma o título a que conduce en concordancia con el procedimiento de evaluación.
- Organizado por órgano Universitario
- Coordinado por Profesor de la Universidad
- Perfil de Entrada Claramente Establecido
- Se han establecido objetivos y se ha justificado la implantación.
- Se han cumplimentado todos los apartados referentes a datos docentes
- Se incluye breve curriculum del profesorado externo, si lo hubiera.

*El Jefe de Sección de Enseñanzas Propias
(según Delegación de Firma 4/6/01)*

Sergio Altea Puertollano

*Centro de Formación Continua
Universidad de Almería*

Experto en Implantología y Periodoncia Integrada (4ª Edición) (141004/4)

Título a Expedir

Experto

Duración

320h

Plazas

20 Alumnos

Organizadores

Centro de Formación Continua de la Universidad de Almería

Dirigido A:

- 1.- Licenciado en Odontología
- 2.- Médico-estomatólogo
- 3.- Médico-odontólogo
- 4.- Cirujano máxilo-facial
- 5.- Alumnos que hayan superado el primer ciclo de la Licenciatura de Odontología
- 6.- La selección definitiva la realizará una comisión académica del título de experto con una entrevista personal

Dirección/Coordinación

Aldo Lucero Sánchez (Dirección Técnica)
 Elías Fornés Ortuño (Dirección Técnica)
 Alberto Fernández Sánchez (Dirección Académica)
 Antonio José Aliás Sáez (Dirección)
 Antonio Bujaldón Daza (Coordinación)

Plazos

Preinscripción: del 02/09/2013 al 10/10/2013

Publicación Listado Provisional Admitidos: 16/10/2013

Reclamaciones a las Listas Provisionales: del 17/10/2013 al 18/10/2013

Publicación Listado Definitivo Admitidos: 22/10/2013

Matriculación: del 28/10/2013 al 01/11/2013

Matrícula de Reservas: 05/11/2013

Fechas de Realización: del 11/11/2013 al 16/06/2014

Horario: Viernes tarde y Sábados. Empiezan el 30/09/11

Lugar: SALA DE GRADOS DE CIENCIAS DE LA SALUD

*

Precios Públicos

Matrícula Ordinaria: 7000€

Más información en:

Comisión Académica aalias@ual.es 638 14 01 11

y

Centro de Formación Continua
 Tel: 950015360 / Fax: 950015577
 correo-e: epropias@ual.es

Consulte la Página Web:

Web en elaboración

PROPUESTA DE ACTIVIDAD ONLINE

Portada

Recuerde: al cumplimentar las hojas de la propuesta utilice siempre **mayúsculas/minúsculas combinadas y acentos**

Para ver información adicional, puede deslizar el puntero del ratón sobre la imagen que acompaña a algunos de los campos

Denominación del Curso: ?

Experto en Implantología y Periodoncia Integrada

Edición:

4

Traducción de la Denominación al Inglés:

Curso Académico:	Duración horas: ?	Créditos ECTS ?	Diploma a Expedir:	Código del Curso: ?	Área de Conocimiento
2013/14	320	42,7	Experto	141004/4	Ciencias de la Salud

☒ Me comprometo a seguir el **Sistema de Verificación de Calidad** ?

Organizadores: ?

Añadir Otro...

Eliminar

Centro de Formación Continua de la Universidad de Almería

[Añadir Organizadores](#)

Colaboradores: ?

[Añadir Colaboradores](#)

Dirección y Coordinación: ?

Director(es):	Antonio José Aliás Sáez
Coordinador 1 (opcional):	Antonio Bujaldón Daza
Coordinador 2 (opcional):	

¿Qué Director o Coordinador será responsable Económico-Administrativo del Curso? Director

Correo electrónico para notificaciones: ? aalias@ual.es

Teléfono de Contacto: 950015439

Alumnos Totales: ?

Mínimo:

8

Óptimo:

20

Porcentaje Virtual: ?

0 %

Solicita créditos de Libre Configuración: ?

☐

Avalado por el Centro de Gastos (C. G.): ?

Núm. Cód.:

141001

Denominación C. G.:

Secretariado Formación Continua

Perfil de Entrada: ?

el orden de los perfiles será determinante en el proceso de selección de los alumnos

Núm. Perfil

Perfil

1	Licenciado en Odontología	Eliminar
2	Médico-estomatólogo	Eliminar
3	Médico-odontólogo	Eliminar
4	Cirujano máxilo-facial	Eliminar
5	Alumnos que hayan superado el primer ciclo de la Licenciatura de Odontología	Eliminar
6	La selección definitiva la realizará una comisión académica del título de experto con una entrevista per:	Eliminar

[Añadir Perfiles](#)

Procedimiento de Evaluación: ?

Asistencia a módulo teóricos y prácticos como mínimo el 85%, pruebas de conocimientos de cada módulo, prácticas en las clínicas de Odontología asignadas, asistencias a congresos y a conferencias, trabajos a realizar a lo largo del curso. La nota final del Título de Experto será la media de cada uno de los items antes mencionados.

Objetivos, Proyección profesional, aspectos innovadores,...

Poner al alcance de los profesionales de la Odontología, una formación actualizada y específica dentro del campo de la implantología y de la periodoncia, que le permita hacer frente a los retos profesionales actuales desde un punto de vista del tratamiento odontológico integrado y la estética facial

Justificación de la conveniencia de su implantación: ?

Gran demanda profesional de formación postgraduada, junto a la necesidad de una formación reglada universitaria y secuenciada un vez finalizada la formación de pregrado, justifican este diploma de experto.

Propuesta Inicial de Plazos: ? Ejemplo: 04/12/2009

Plazo de Preinscripción:	del día 02/09/2013 + al día 10/10/2013 +
Fecha de Publicación Listado Provisional: ?	el día 16/10/2013 + a las 09.00h.
Plazo de Reclamaciones: ?	del día 17/10/2013 + al día 18/10/2013 +
Fecha de Publicación Listado Definitivo:	el día 22/10/2013 +
Plazo de Inscripción:	del día 28/10/2013 + al día 01/11/2013 +
Llamamiento para cubrir vacantes:	el día 05/11/2013 + a las 14.00h.
Fechas de Celebración del Curso:	del día 11/11/2013 + al día 16/06/2014 +

[Limpiar Fechas](#)

Horario: ?

Viernes tarde y Sábados. Empiezan el 30/11

Lugar de realización:

SALA DE GRADOS DE CIENCIAS DE LA SAI

¿Dónde puede solicitar el alumno información? ?

(además de en Enseñanzas Propias)

Comisión Académica aalias@ual.es 638 14 01 11

Página Web: ?

(si el curso dispone o dispondrá de una Página Web propia indique su dirección)

Web en elaboración

Programación Docente: ?

Si es necesario cambiar el orden de los módulos, utilice las flechas disponibles para ello.

	Denominación del Módulo	Créditos ECTS ?	Duración (h)	Computable ?	
↓	Bases Terapéuticas en Implantología y Periodoncia. Biología de la oseointegración	4	30	✓	-
↑ ↓	Diagnóstico y plan de tratamiento en implantología y Periodoncia. Tipos de implantes	4	30	✓	-
↑ ↓	Técnica quirúrgica en implantología. Cirugía preprotésica	4.7	35	✓	-
↑ ↓	La prótesis implanto-soportada	6	45	✓	-
↑ ↓	Estética periodontal e implantológica	6	45	✓	-
↑ ↓	Cirugía implantológica y periodontal avanzada; biomateriales	6	45	✓	-
↑ ↓	Complicaciones derivadas de la práctica clínica de la implantología y periodoncia	4	30	✓	-
↑ ↓	Estancia en clínica autorizada	5.3	40	✓	-
↑	Metodología de los procesos de innovación	2.7	20	✓	-

Añadir Módulos

Total de Horas: 320

Total de Créditos ECTS: 42,7

Guardar

Cerrar

-Editar Portada-

-Editar Profesorado-

-Editar Actividades-

-Editar Asignaciones-

-Editar Presupuesto-

-Editar Hoja de Firmas-

PROPUESTA DE ACTIVIDAD ONLINE

Cuadro de Profesorado

Recuerde: al cumplimentar las hojas de la propuesta utilice siempre **mayúsculas/minúsculas combinadas y acentos**

Para ver información adicional, puede deslizar el puntero del ratón sobre la imagen que acompaña a algunos de los campos

Docente ?	Datos Personales ?			Externo ?	Indicador Externo, indicar sobre Cuadro de Profesorado Propio, indicar Departamento ?	Id	Tipo de cotización ?	
	Apellidos ?	Nombre ?	Sexo	UAL ?				
1 <input checked="" type="checkbox"/>	Alías Sáez	Antonio José	V	<input type="checkbox"/>	Docente Propio	7520	Prof. funcionario anterior 31/12/2010	Eliminar
2 <input type="checkbox"/>	Arévalo Turrillas	Enrique	V	<input checked="" type="checkbox"/>	Profesional en la materia (San Sebastián)	7527	Sin asignar	Eliminar
3 <input type="checkbox"/>	Barona Dorado	Cristina	M	<input checked="" type="checkbox"/>	Profesora en la UCM	7528	Sin asignar	Eliminar
4 <input type="checkbox"/>	Berrazueta Fernández	Manuel	V	<input checked="" type="checkbox"/>	Profesional en la materia (Santander)	7529	Sin asignar	Eliminar
5 <input type="checkbox"/>	Bilbao	Arturo	V	<input checked="" type="checkbox"/>	Profesional en la materia (Santiago de Compostela)	7530	Sin asignar	Eliminar
6 <input type="checkbox"/>	Bujaldón Daza	Antonio	V	<input checked="" type="checkbox"/>	Profesor en la UCM	7531	Sin asignar	Eliminar
7 <input type="checkbox"/>	Calvo Guirado	José Luis	V	<input checked="" type="checkbox"/>	Universidad de Murcia	7532	Sin asignar	Eliminar
8 <input checked="" type="checkbox"/>	Carrión Martínez	José Juan	V	<input type="checkbox"/>	Docente Propio	7533	Prof. funcionario anterior 31/12/2010	Eliminar
9 <input type="checkbox"/>	Casas Terrón	Javier	V	<input checked="" type="checkbox"/>	Profesor en la Universidad de Valencia	7534	Sin asignar	Eliminar
10 <input type="checkbox"/>	Del Canto Pingarron	Mariano	V	<input checked="" type="checkbox"/>	Profesor en la Universidad de León	7535	Sin asignar	Eliminar
11 <input type="checkbox"/>	Del Castillo Salmerón	Ramón	V	<input checked="" type="checkbox"/>	Profesor en la Universidad de Granada	7536	Sin asignar	Eliminar
12 <input type="checkbox"/>	Fernández Ayora	Alberto	V	<input checked="" type="checkbox"/>	Profesional de la materia	7548	Sin asignar	Eliminar
13 <input checked="" type="checkbox"/>	Fernández Sánchez	Alberto	V	<input checked="" type="checkbox"/>	Profesional en la materia (Almería)	7537	Sin asignar	Eliminar
14 <input type="checkbox"/>	Fornes Nieto	Vicente Manuel	V	<input checked="" type="checkbox"/>	Profesional de la materia	7549	Sin asignar	Eliminar
15 <input type="checkbox"/>	Fornés Ortuño	Elías	V	<input checked="" type="checkbox"/>	Profesional en la materia (Almería)	7538	Sin asignar	Eliminar
16 <input type="checkbox"/>	Fornes Ortuño	Vicente	V	<input checked="" type="checkbox"/>	Profesional de la materia	7550	Sin asignar	Eliminar
17 <input type="checkbox"/>	García Delgado	Raúl	V	<input checked="" type="checkbox"/>	Profesional en la materia (Granada)	7539	Sin asignar	Eliminar
18 <input checked="" type="checkbox"/>	Gil Montoya	Consolación	M	<input type="checkbox"/>	Docente Propio	7540	Prof. funcionario anterior 31/12/2010	Eliminar
19 <input type="checkbox"/>	Gómez de Diego	Rafael	V	<input checked="" type="checkbox"/>	Profesional en la materia (Madrid)	7541	Sin asignar	Eliminar
20 <input type="checkbox"/>	González Sequeros	Ofelia	M	<input checked="" type="checkbox"/>	Profesora en la Universidad de Murcia	7542	Sin asignar	Eliminar
21 <input type="checkbox"/>	Gutiérrez Marín	María del Mar	M	<input checked="" type="checkbox"/>	Profesional en la materia (Almería)	7543	Sin asignar	Eliminar
22 <input type="checkbox"/>	Gutiérrez Márquez	Antonio	V	<input checked="" type="checkbox"/>	Profesional en la materia (Almería)	7544	Sin asignar	Eliminar

23	<input type="checkbox"/>	Herrero Climent	Federico	V	<input checked="" type="checkbox"/>	Profesional en la materia (Madrid)	7545	Sin asignar	Eliminar
24	<input type="checkbox"/>	López Valverde	Antonio	V	<input checked="" type="checkbox"/>	Profesional en la materia (Salamanca)	7546	Sin asignar	Eliminar
25	<input type="checkbox"/>	Lucero Sánchez	Aldo	V	<input checked="" type="checkbox"/>	Profesional en la materia	7597	Sin asignar	Eliminar
26	<input type="checkbox"/>	Mateos Moreno	Bibiana	M	<input checked="" type="checkbox"/>	Profesora en la Universidad de Murcia	7521	Sin asignar	Eliminar
27	<input type="checkbox"/>	Peyrallo Pérez	Fernando	V	<input checked="" type="checkbox"/>	Profesional en la materia (Málaga)	7522	Sin asignar	Eliminar
28	<input type="checkbox"/>	Puche Aguilera	Antonio	V	<input checked="" type="checkbox"/>	Profesional en la materia (Almería)	7523	Sin asignar	Eliminar
29	<input type="checkbox"/>	Roldán	José Luis	V	<input checked="" type="checkbox"/>	Profesor en la Universidad de Granada	7524	Sin asignar	Eliminar
30	<input type="checkbox"/>	Suárez Quintanilla	Jose María	V	<input checked="" type="checkbox"/>	Profesor en la Universidad de Santiago de Compostela	7525	Sin asignar	Eliminar
31	<input type="checkbox"/>	Vidal Tudela	Carlos	V	<input checked="" type="checkbox"/>	Profesional de la materia	7551	Sin asignar	Eliminar
32	<input type="checkbox"/>	Zabalegui Andonegui	Ion	V	<input checked="" type="checkbox"/>	Profesional en la materia (Bilbao)	7526	Sin asignar	Eliminar

Total: **Docentes:** **No Docentes:** **Docentes Propios:** **Docentes Externos:**
Docentes: % **No Docentes:** % **Docentes Propios:** % **Docentes Externos:** %

[Añadir Profesores](#)

[Actualizar Totales](#)

[Guardar](#)

[Cerrar](#)

[-Editar Portada-](#)

[-Editar Profesorado-](#)

[-Editar Actividades-](#)

[-Editar Asignaciones-](#)

[-Editar Presupuesto-](#)

[-Editar Hoja de Firmas-](#)

PROPUESTA DE ACTIVIDAD ONLINE

Contenido de la Colaboración ?

Recuerde: al cumplimentar las hojas de la propuesta utilice siempre **mayúsculas/minúsculas combinadas y acentos**

Para ver información adicional, puede deslizar el puntero del ratón sobre la imagen que acompaña a algunos de los campos

Puede rellenar la tabla en el orden que desee (por módulos o por profesores). Una vez aprobado el curso se permiten cambios en esta tabla por causas sobrevenidas.
¡Importante! Indique las horas impartidas por cada colaborador en cada módulo y para cada tipo de actividad.
 La Dirección, Coordinación o Secretaría no se asigna a ningún módulo. Si se imparte Dir/Coord/Secr. y además docencia en algún módulo, las horas de Dir/Coord/Secr. deberán aparecer por separado en una línea independiente (Sin asignar a ningún módulo). Tutorías y tribunales pueden ser incluidos o no en módulos.

Ordenar por: **Número del Módulo** **Profesor**

¡Completas!

Porcentaje de horas en actividades docentes asignadas a Docentes Propios de la Universidad: **13 %** (mínimo permitido 20%)

Módulo ?	Profesor ?	DIRC	COOR	SECT	TEOR	PRAC	TURO	DIRA	DIRT	IMPORTE S.S. MÍNIMO ?	IMPORTE S.S. ÓPTIMO ?	
Totales		100	100	100	280	40	40	50	50	0	0	
Asignadas		100	100	100	280	40	40	50	50			
1.-	1	Fernández Sánchez, Alberto			7.5					0	0	-
2.-	1	Calvo Guirado, José Luis			7.5					0	0	-
3.-	1	Fornés Ortuño, Elías			7.5					0	0	-
4.-	1	González Sequeros, Ofelia			7.5					0	0	-
5.-	2	Mateos Moreno, Bibiana			7.5					0	0	-
6.-	2	García Delgado, Raúl			7.5					0	0	-
7.-	2	Bujaldón Daza, Antonio			7.5					0	0	-
8.-	2	Puche Aguilera, Antonio			7.5					0	0	-
9.-	3	Fernández Sánchez, Alberto			7					0	0	-
10.-	3	Fornés Ortuño, Elías			7					0	0	-
11.-	3	Barona Dorado, Cristina			7					0	0	-
12.-	3	Gutiérrez Marín, María del Mar			7					0	0	-
13.-	3	Berrazueta Fernández, Manuel			7					0	0	-
14.-	4	Casas Terrón, Javier			9					0	0	-
15.-	4	Alías Sáez, Antonio José			6					0	0	-
16.-	4	Herrero Climent, Federico			9					0	0	-
17.-	4	Roldán, José Luis			6					0	0	-
18.-	4	Arévalo Turrillas, Enrique			6					0	0	-
19.-	4	Del Castillo Salmerón, Ramón			9					0	0	-
20.-	5	Bujaldón Daza, Antonio			9					0	0	-
21.-	5	Alías Sáez, Antonio José			15					0	0	-
22.-	5	Zabalegui Andonegui, Ion			6					0	0	-
23.-	5	Peyrallo Pérez, Fernando			6					0	0	-
24.-	5	Del Canto Pingarron, Mariano			9					0	0	-
25.-	6	López Valverde, Antonio			6					0	0	-
26.-	6	Bilbao, Arturo			9					0	0	-
27.-	6	Fernández Sánchez, Alberto			9					0	0	-
28.-	6	Gil Montoya, Consolación			6					0	0	-
29.-	6	Fornés Ortuño, Elías			9					0	0	-
30.-	6	Gómez de Diego, Rafael			6					0	0	-
31.-	7	López Valverde, Antonio			7.5					0	0	-
32.-	7	López Valverde, Antonio			7.5					0	0	-
33.-	7	Fernández Sánchez, Alberto			7.5					0	0	-
34.-	7	Fernández Sánchez, Alberto			7.5					0	0	-
35.-	8	Fernández Sánchez, Alberto				7				0	0	-
36.-	8	Gutiérrez Marín, María del Mar				6.5				0	0	-
37.-	8	Gutiérrez Márquez, Antonio				6.5				0	0	-
38.-	8	Puche Aguilera, Antonio				6.5				0	0	-

39.-	8	Fornés Ortuño, Elías		7		0	0	-
40.-	8	Fernández Sánchez, Alberto		6.5		0	0	-
41.-	9	Carrión Martínez, José Juan		6		0	0	-
42.-	9	Gil Montoya, Consolación		7		0	0	-
43.-	9	Alías Sáez, Antonio José		7		0	0	-
44.-	No	Fornés Ortuño, Elías			25	0	0	-
45.-	No	Lucero Sánchez, Aldo			25	0	0	-
46.-	No	Alías Sáez, Antonio José	100			0	0	-
47.-	No	Bujaldón Daza, Antonio		100		0	0	-
48.-	No	Fernández Sánchez, Alberto			50	0	0	-
49.-	No	Alías Sáez, Antonio José		100		0	0	-
50.-	No	Fernández Ayora, Alberto			10	0	0	-
51.-	No	Fornes Nieto, Vicente Manuel			10	0	0	-
52.-	No	Fornes Ortuño, Vicente			10	0	0	-
53.-	No	Vidal Tudela, Carlos			10	0	0	-

Añadir Asignaciones

Guardar

Cerrar

-Editar Portada-	-Editar Profesorado-	-Editar Actividades-	-Editar Asignaciones-	-Editar Presupuesto-	-Editar Hoja de Firmas-
-------------------------	-----------------------------	-----------------------------	------------------------------	-----------------------------	--------------------------------

PROPUESTA DE ACTIVIDAD ONLINE

Propuesta Normalizada de Enseñanzas Propias

Recuerde: al cumplimentar las hojas de la propuesta utilice siempre **mayúsculas/minúsculas combinadas y acentos**

Para ver información adicional, puede deslizar el puntero del ratón sobre la imagen que acompaña a algunos de los campos

Denominación del Curso

Experto en Implantología y Periodoncia Integrada

Edición

4

Solicitud de Implantación

Solicito la autorización para la Celebración de la Actividad de Enseñanzas Propias que se acompaña

Este Centro/Departamento/Vicerrectorado ha acordado dar el visto bueno a la propuesta de organización presentada

Vº Bº Departamento/Centro Organizador

El Director del Curso



Firma

Firma y Sello



Fdo:

Antonio Alías Sáez

Centro/Dpto: Centro de Formación Continua de la Univ

Antonio José Alías Sáez

Autorizado por el órgano colegiado del Departamento/Centro responsable en sesión de:

18/07/2013

Aval de Financiación

Como responsable del Centro de Gastos que se indica a continuación, CERTIFICO que, el mismo se hará cargo de los déficit que pudieran ocasionarse por la actividad (*) caso de que la misma no pueda desarrollarse, o en su defecto, si una vez llegada a su término, ésta resultara deficitaria.

Centro de Gastos: Secretariado Formación Continua

Número del C.G.: 141001

Firma y Sello

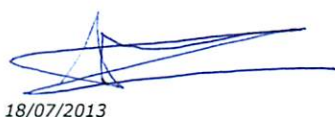

18/07/2013

Fdo: El Responsable C.G.:

Antonio Alías Sáez

*Si el Curso tuviera excedente económico éste se aplicará al Centro de Gastos que avaló (hasta un 10% del presupuesto).

SOLICITUD DIRIGIDA AL EXCMO. SR. RECTOR DE LA UNIVERSIDAD DE ALMERÍA

Presentar en el Centro de Formación Continua

Antonio Alias Sáez, profesor del Departamento de Arquitectura y Computadores de la Universidad de Almería y Director del curso Experto en Implantología y Periodoncia Integrada

Informo que:

El profesorado propio de la Universidad de Almería impartirá el Experto en implantología y Periodoncia Integrada, en un porcentaje inferior al 20% del total de las horas docentes, que establece la Normativa de Enseñanzas no Regladas, debido al grado de especialización de la materia objeto de estudio en dicha actividad y que esta no tiene titulación propia en esta universidad.

En Almería a 19 de julio de 2013

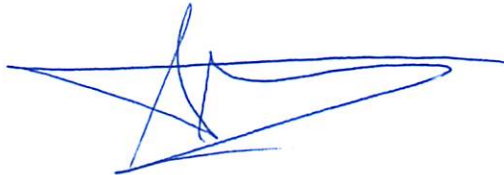

Fdo: Antonio Alias Sáez

CENTRO DE FORMACIÓN CONTINUA
Universidad de Almería
APROBACIÓN EN CONSEJO DE GOBIERNO

Nº Expediente:	144678
Inicio Expediente:	06/06/2013
Propuesta:	10/06/2013
Informe:	10/06/2013

Curso:

Experto en Gestión Laboral y Seguridad Social

Organiza:

Dpto. Economía y Empresa
En colaboración con:
RUANO FORMACION S.L.

Título a Expedir
Experto

Duración
250h

Plazas
40 Alumnos

INFORME TÉCNICO (PARTE ACADÉMICA)

1.- GESTIÓN ACADÉMICA

1.1.- ELEMENTOS DE LA PROPUESTA QUE SON INCOMPATIBLES CON LA NORMATIVA DE ENSEÑANZAS PROPIAS Y QUE, POR TANTO, DEBEN SER REDEFINIDOS.

- No ha sido observado ninguno.

1.2.- ELEMENTOS DE LA PROPUESTA QUE PODRÍAN SER INCOMPATIBLES CON LA NORMATIVA DE ENSEÑANZAS PROPIAS.

- Solicita que la docente D^a M^a Angeles Romera Fornovi, Profesora del Centro de Trabajo Social, sea computada como docente propio para cubrir el 20% de horas por docentes propios.

1.3.- ERRORES DE MENOR IMPORTANCIA PRESENTES EN LA PROPUESTA

- No ha sido observado ninguno.

1.4.- OTROS ASPECTOS

- Antecedentes: No ha sido realizado con anterioridad ningún curso de la temática referida.

1.5.- ELEMENTOS REVISADOS EN LA PROPUESTA

- Denominación no coincide con la de Títulos Oficiales
- Diploma o título a que conduce en concordancia con el procedimiento de evaluación.
- Organizado por órgano Universitario
- Coordinado por Profesor de la Universidad
- Perfil de Entrada Claramente Establecido
- Se han establecido objetivos y se ha justificado la implantación.
- Se han cumplimentado todos los apartados referentes a datos docentes
- Se incluye breve curriculum del profesorado externo, si lo hubiera.

*El Jefe de Sección de Enseñanzas Propias
(según Delegación de Firma 4/6/01)*

Sergio Altea Puertollano

*Centro de Formación Continua
Universidad de Almería*

Experto en Gestión Laboral y Seguridad Social (144678)

Título a Expedir
Experto

Duración
250h

Plazas
40 Alumnos

Organizadores

Dpto. Economía y Empresa
En colaboración con:
RUANO FORMACION S.L.

Dirigido A:

1.- Alumnos seleccionados por Ruano Formación S.L.

Dirección/Coordinación

Salvador Cruz Rambaud (Dirección)

Plazos

Fechas de Realización: del 25/10/2013 al 31/05/2014

Horario: Viernes de 16:00 a 21:00 y Sábados de 9:00 a 14:00

Lugar: Por determinar

*

Precios Públicos

Matrícula Ordinaria: €

Más información en:

Ruano Formación S.L.
Ctra.Sierra Alhamilla, nº98
04007 Almería
Tlf: 950270990
email:formacion@ruano.com

y

Centro de Formación Continua
Tel: 950015360 / Fax: 950015577
correo-e: epropias@ual.es

Consulte la Página Web:

www.formulaexito.es

PROPUESTA DE ACTIVIDAD ONLINE

Portada

Recuerde: al cumplimentar las hojas de la propuesta utilice siempre **mayúsculas/minúsculas combinadas y acentos**
Para ver información adicional, puede deslizar el puntero del ratón sobre la imagen que acompaña a algunos de los campos

Denominación del Curso: ?

Experto en Gestión Laboral y Seguridad Social

Edición:

1

Traducción de la Denominación al Inglés:

Expert in Labour Management and Public Healthcare System

Curso Académico:

2013/14

Duración (horas): ?

250

Créditos ECTS ?

33,3

Diploma a Expedir:

Experto

Código del Curso: ?

144678

Área de Conocimiento

Ciencias Económicas y Empresariales

☒ Me comprometo a seguir el **Sistema de Verificación de Calidad** ?

Organizadores: ?

Dpto. Economía y Empresa

[Eliminar](#)[Añadir Organizadores](#)

Colaboradores: ?

Añadir Otro...

[Eliminar](#)

Ruano Formación S.L.

[Añadir Colaboradores](#)

Dirección y Coordinación: ?

Director(es):

Salvador Cruz Rambaud

Coordinador 1 (opcional):

Coordinador 2 (opcional):

¿Qué Director o Coordinador será responsable Económico-Administrativo del Curso? Director

Correo electrónico para notificaciones: ? scruz@ual.es

Teléfono de Contacto: 950015184

Alumnos Totales: ?

Mínimo:

10

Óptimo:

40

Porcentaje Virtual: ?

0 %

Solicita créditos de Libre Configuración: ?

☒

Avalado por el Centro de Gastos (C. G.): ?

Núm. Cód.:

244209

Denominación C. G.:

Dpto. Economía y Empresa

Perfil de Entrada: ?

Núm. Perfil

1

Perfil

Alumnos seleccionados por Ruano Formación S.L.

Eliminar

Añadir Perfiles

Procedimiento de Evaluación: ?

Cada módulo se superará a través de un examen tipo test sobre los contenidos de dicho módulos y la elaboración de un caso práctico.

Objetivos, Proyección profesional, aspectos innovadores...:

Los objetivos de este curso especialista en relación con la proyección profesional esperada son los siguientes:

- * Promoción de los profesionales en activo o incorporación de titulados al mercado laboral.
- * Complementar la formación teórica recibida con conocimientos prácticos en materias relacionadas con la Gestión Laboral y Seguridad Social
- * Ampliación y actualización de conocimientos en los contenidos del curso.
- * Adquisición de una formación específica que capacite al alumnado para su inserción en la empresa actual.
- * Obtener las competencias específicas para su incorporación en las áreas de gestión de la PYME, así como en despachos profesionales. En definitiva, el objetivo principal de este experto es la formación de profesionales cualificados con competencias y versatilidad en las materias desarrolladas en el curso. Este curso experto está orientado a las necesidades de las empresas, ya que en el mundo empresarial se necesitan complementar los conocimientos teóricos con los prácticos en cuanto a programas nóminas. En efecto, en la actualidad el soporte informático es la herramienta utilizada para llevar a cabo la gestión laboral de la empresas de cualquier sector, siendo necesario la

Justificación de la conveniencia de su implantación: ?

La gestión laboral de las empresas españolas está sufriendo cambios muy profundos como consecuencia de la flexibilización y las modificaciones que se están produciendo actualmente en el empleo, tanto en el sector de los más jóvenes como de las personas mayores. Por consiguiente, se hace necesaria la actualización laboral de las empresas ya que, en un intento de dinamizar los sectores productivos, el Gobierno está estudiando la posibilidad de implantar medidas tales como: la contratación por debajo del salario mínimo (por recomendación del Banco de España), el abaratamiento del despido o las bajas incentivadas. Este dinamismo que presenta el mundo laboral debe ser conocido por los gestores todas las PYMES para no incurrir en pérdidas derivadas de una mala gestión de sus recursos humanos, lo que justifica la conveniencia de la oferta de este curso.

Propuesta Inicial de Plazos: ? Ejemplo: 04/12/2009

Plazo de Preinscripción:	del día <input type="text"/> + al día <input type="text"/> +
Fecha de Publicación Listado Provisional: ?	el día <input type="text"/> + a las 09.00h.
Plazo de Reclamaciones: ?	del día <input type="text"/> + al día <input type="text"/> +
Fecha de Publicación Listado Definitivo:	el día <input type="text"/> +
Plazo de Inscripción:	del día <input type="text"/> + al día <input type="text"/> +
Llamamiento para cubrir vacantes:	el día <input type="text"/> + a las 14.00h.
Fechas de Celebración del Curso:	del día 25/10/2013 + al día 31/05/2014 +

Limpiar Fechas

Horario: ?

Viernes de 16:00 a 21:00 y Sábados de 9:

Lugar de realización:

Por determinar

¿Dónde puede solicitar el alumno información? ?

(además de en Enseñanzas Propias)

Ruano Formación S.L.
Ctra.Sierra Alhamilla, nº98
04007 Almería
Tlf: 950270990
email:formacion@ruano.com

Página Web: ?

(si el curso dispone o dispondrá de una Página Web propia indique su dirección)

www.formulaexito.es

Programación Docente: ?

Si es necesario cambiar el orden de los módulos, utilice las flechas disponibles para ello

Denominación del Módulo

Créditos
ECTS ?Duración
(h)Computable
?

↓	Seguridad Social e Inscripción, Afiliación y Cotización a la Seguridad Social	4.7	35	✓	-
↑ ↓	Extranjería	2	15	✓	-
↑ ↓	Estructura Salarial	2	15	✓	-
↑ ↓	Convenio y Representación de los Trabajadores	0.7	5	✓	-
↑ ↓	Confección de nóminas y prácticas informatizadas de nóminas	5.3	40	✓	-
↑ ↓	Cálculo de IRPF ámbito laboral	2.7	20	✓	-
↑ ↓	Contratación y prácticas informatizadas de contratación	6	45	✓	-
↑ ↓	Subsidios y Prestaciones	3.3	25	✓	-
↑ ↓	Extinción y Regulación de empleo	4	30	✓	-
↑	Procedimiento Laboral	2.7	20	✓	-

Añadir Módulos

Total de Horas: 250

Total de Créditos ECTS: 33,3

Guardar

Cerrar

-Editar Portada-	-Editar Profesorado-	-Editar Actividades-	-Editar Asignaciones-	-Editar Presupuesto-	-Editar Hoja de Firmas-
-------------------------	-----------------------------	-----------------------------	------------------------------	-----------------------------	--------------------------------

PROPUESTA DE ACTIVIDAD ONLINE

Cuadro de Profesorado

Recuerde: al cumplimentar las hojas de la propuesta utilice siempre **mayúsculas/minúsculas combinadas y acentos**

Para ver información adicional, puede deslizar el puntero del ratón sobre la imagen que acompaña a algunos de los campos

Docente ?	Datos Personales ?			Externo UAL ?	Docente Externo, indicar nombre, departamento Si Docente Propio, indicar Departamento ?	Id	Tipo de contratación ?	
	Apellidos ?	Nombre ?	Sexo ?					
1 <input type="checkbox"/>	Cruz Rambaud	Salvador	V	<input type="checkbox"/>	Dpto.Economía y Empresa	6772	Prof. funcionario anterior 31/12/2010	Eliminar
2 <input checked="" type="checkbox"/>	Fernández Sánchez	Carmen	V	<input checked="" type="checkbox"/>	Diplomada en Relaciones Laborales. Con más de 10 años como Consultora Laboral, especializada en Extranjería.	6770	Sin asignar	Eliminar
3 <input checked="" type="checkbox"/>	García Hernández	Juan Antonio	V	<input checked="" type="checkbox"/>	Diplomado en Empresariales, especialidad en informática de Gestión, con más de 12 años de experiencia como Consultor Laboral. Ampliación	6768	Sin asignar	Eliminar
4 <input checked="" type="checkbox"/>	Luque Martínez	Juan Antonio	V	<input checked="" type="checkbox"/>	Licenciado en Derecho.Graduado Social con más de 15 años de experiencia profesional y docente.	6769	Sin asignar	Eliminar
5 <input checked="" type="checkbox"/>	Romera Fornovi	María Angeles	V	<input type="checkbox"/>	Centro Universitario de Trabajo Social	6771	Prof. laboral indefinido	Eliminar

[Añadir Profesores](#)

Total: Docentes: No Docentes: Docentes Propios: Docentes Externos:

Docentes: % No Docentes: % Docentes Propios: % Docentes Externos: %

[Actualizar Totales](#)
[Guardar](#)
[Cerrar](#)
[-Editar Portada-](#)
[-Editar Profesorado-](#)
[-Editar Actividades-](#)
[-Editar Asignaciones-](#)
[-Editar Presupuesto-](#)
[-Editar Hoja de Firmas-](#)

PROPUESTA DE ACTIVIDAD ONLINE

Contenido de la Colaboración ?

Recuerde: al cumplimentar las hojas de la propuesta utilice siempre **mayúsculas/minúsculas combinadas y acentos**

Para ver información adicional, puede deslizar el puntero del ratón sobre la imagen que acompaña a algunos de los campos

Puede rellenar la tabla en el orden que desee (por módulos o por profesores). Una vez aprobado el curso se permiten cambios en esta tabla por causas sobrevenidas.

iImportante! Indique las horas impartidas por cada colaborador en cada módulo y para cada tipo de actividad.

La Dirección, Coordinación o Secretaría no se asigna a ningún módulo. Si se imparte Dir/Coord/Secr. y además docencia en algún módulo, las horas de Dir/Coord/Secr. deberán aparecer por separado en una línea independiente (Sin asignar a ningún módulo). Tutorías y tribunales pueden ser incluidos o no en módulos.

Ordenar por: **Número del Módulo** **Profesor**

iCompletas!

Porcentaje de horas en actividades docentes asignadas a Docentes Propios de la Universidad: **20 %** (mínimo permitido 20%)

Módulo ?	Profesor ?	DIRC	TEOR	PRAC	IMPORTE S.S. MÍNIMO ?	IMPORTE S.S. ÓPTIMO ?	
Totales		25	50	200	927	772.5	
Asignadas		25	50	200			
1.- 1	García Hernández, Juan Antonio			35	0	0	-
2.- 10	Luque Martínez, Juan Antonio			10	0	0	-
3.- 10	Romera Fornovi, María Angeles		10		185.4	154.5	-
4.- 2	Fernández Sánchez, Carmen			15	0	0	-
5.- 3	García Hernández, Juan Antonio			10	0	0	-
6.- 3	Romera Fornovi, María Angeles		5		92.7	77.25	-
7.- 4	Luque Martínez, Juan Antonio			5	0	0	-
8.- 5	García Hernández, Juan Antonio			40	0	0	-
9.- 6	García Hernández, Juan Antonio			20	0	0	-
10.- 7	García Hernández, Juan Antonio			10	0	0	-
11.- 7	Romera Fornovi, María Angeles		35		648.9	540.75	-
12.- 8	García Hernández, Juan Antonio			25	0	0	-
13.- 9	Luque Martínez, Juan Antonio			30	0	0	-
14.- No	Cruz Rambaud, Salvador	25			0	0	-

Añadir Asignaciones

Guardar

Cerrar

-Editar Portada- -Editar Profesorado- -Editar Actividades- -Editar Asignaciones- -Editar Presupuesto- -Editar Hoja de Firmas-

UNIVERSIDAD DE ALMERÍA

Centro de Formación Continua y Enseñanzas Propias

PROPUESTA DE ACTIVIDAD ONLINE**Propuesta Normalizada de Enseñanzas Propias**

Recuerde: al cumplimentar las hojas de la propuesta utilice siempre **mayúsculas/minúsculas combinadas y acentos**

Para ver información adicional, puede deslizar el puntero del ratón sobre la imagen que acompaña a algunos de los campos

Denominación del Curso

Experto en Gestión Laboral y Seguridad Social

Edición

1

Solicitud de Implantación

Solicito la autorización para la Celebración de la Actividad de Enseñanzas Propias que se acompaña

Este Centro/Departamento/Vicerrectorado ha acordado dar el visto bueno a la propuesta de organización presentada

Vº Bº Departamento/Centro Organizador

El Director del Curso

Firma

Firma y Sello

Fdo:

Salvador Cruz Rambaud

Centro/Dpto:

Dpto. Economía y Empresa

Salvador Cruz Rambaud

Autorizado por el órgano colegiado del Departamento/Centro responsable en sesión de:

**Aval de Financiación**

Como responsable del Centro de Gastos que se indica a continuación, CERTIFICO que, el mismo se hará cargo de los déficit que pudieran ocasionarse por la actividad (*) caso de que la misma no pueda desarrollarse, o en su defecto, si una vez llegada a su término, ésta resultara deficitaria.

Centro de Gastos:

Dpto. Economía y Empresa

Número del C.G.:

244209

Firma y Sello ?

Sr. Vicerrector de Profesorado y Ordenación Académica:

Salvador Cruz Rambaud, con D.N.I. núm. 27.242.049-K y N.R.P. 2724204924 A0500, Catedrático de la Universidad de Almería en el Área de Economía Financiera y Contabilidad, y Director del Curso de Enseñanzas Propias: Experto en Gestión Laboral y Seguridad Social, presentado en el Centro de Formación Continua de la UAL

SOLICITA:

Que D^a María de los Ángeles Romera Fornovi, con D.N.I. núm. 27.259.080-D, Profesora en el Centro de Trabajo Social de la Universidad de Almería, desde el año 1997, pueda ser considerada como docente propio de la UAL a efectos del cómputo del 20% de horas de impartición en el curso mencionado anteriormente.

Dándole las gracias por anticipado, reciba un cordial saludo,

Almería, 7 de junio de 2013.



Fdo. Salvador Cruz Rambaud.

CENTRO DE FORMACIÓN CONTINUA
Universidad de Almería
APROBACIÓN EN CONSEJO DE GOBIERNO

Nº Expediente: **144630/2**
Inicio Expediente: **07/06/2013**
Propuesta: **10/06/2013**
Informe: **10/06/2013**

Curso: Experto en Contabilidad y Fiscalidad (2ª Edición)

Organiza: Dpto. Economía y Empresa
En colaboración con:
RUANO FORMACION S.L.

Título a Expedir
Experto

Duración
250h

Plazas
40 Alumnos

INFORME TÉCNICO (PARTE ACADÉMICA)

1.- GESTIÓN ACADÉMICA

1.1.- ELEMENTOS DE LA PROPUESTA QUE SON INCOMPATIBLES CON LA NORMATIVA DE ENSEÑANZAS PROPIAS Y QUE, POR TANTO, DEBEN SER REDEFINIDOS.

- No ha sido observado ninguno.

1.2.- ELEMENTOS DE LA PROPUESTA QUE PODRÍAN SER INCOMPATIBLES CON LA NORMATIVA DE ENSEÑANZAS PROPIAS.

- Solicita que el docente D. José González Sánchez, Colaborador Honorario, sea computado como docente propio para cubrir el 20% de horas por docentes propios.

1.3.- ERRORES DE MENOR IMPORTANCIA PRESENTES EN LA PROPUESTA

- No ha sido observado ninguno.

1.4.- OTROS ASPECTOS

- Antecedentes: Se trata de la 2ª Edición de la actividad.

1.5.- ELEMENTOS REVISADOS EN LA PROPUESTA

- Denominación no coincide con la de Títulos Oficiales
- Diploma o título a que conduce en concordancia con el procedimiento de evaluación.
- Organizado por órgano Universitario
- Coordinado por Profesor de la Universidad
- Perfil de Entrada Claramente Establecido
- Se han establecido objetivos y se ha justificado la implantación.
- Se han cumplimentado todos los apartados referentes a datos docentes
- Se incluye breve curriculum del profesorado externo, si lo hubiera.

*El Jefe de Sección de Enseñanzas Propias
(según Delegación de Firma 4/6/01)*

Sergio Atea Puertollano

2013/14

Centro de Formación Continua
Universidad de Almería

Experto en Contabilidad y Fiscalidad (2ª Edición) (144630/2)

Título a Expedir

Experto

Duración

250h

Plazas

40 Alumnos

Organizadores

Dpto. Economía y Empresa

En colaboración con:

RUANO FORMACION S.L.

Dirigido A:

1.- *Alumnos seleccionados por Ruano Formación S.L.

2.- Los alumnos deben tener superado el Especialista en Gestión Tributaria y Fiscal y Especialista en Contabilidad y Finanzas

Dirección/Coordinación

Salvador Cruz Rambaud (Dirección)

Plazos

Fechas de Realización: del 16/05/2014 al 31/05/2014

Horario: Viernes de 16:00 a 21:00 y Sábados 9:00 a 14:00 horas

Lugar: Por determinar

*

Precios Públicos

Matrícula Ordinaria: €

Más información en:

Ruano Formación S.L. Ctra.Sierra Alhamilla,nº98
04007 Almería Telefono 950270990 Mail:
formacion@ruano.com

y

Centro de Formación Continua
Tel: 950015360 / Fax: 950015577
correo-e: epropias@ual.es

Consulte la Página Web:

www.formulaexito.es



PROPUESTA DE ACTIVIDAD ONLINE

Portada

Recuerde: al cumplimentar las hojas de la propuesta utilice siempre **mayúsculas/minúsculas combinadas y acentos**
Para ver información adicional, puede deslizar el puntero del ratón sobre la imagen que acompaña a algunos de los campos

Denominación del Curso: ?

Experto en Contabilidad y Fiscalidad

Edición:

2

Traducción de la Denominación al Inglés:

Expert on Tax and Accounting

Curso
Académico:

2013/14

Duración
horas): ?

250

Créditos
ECTS ?

33,3

Diploma a Expedir:

Experto

Código del
Curso: ?

144630/2

Área de Conocimiento

Ciencias Económicas y Empresariales

☒ Me comprometo a seguir el **Sistema de Verificación de Calidad** ?

Organizadores: ?

Dpto. Economía y Empresa

[Eliminar](#)[Añadir Organizadores](#)

Colaboradores: ?

Añadir Otro...

[Eliminar](#)

RUANO FORMACION S.L.

[Añadir Colaboradores](#)

Dirección y Coordinación: ?

Director(es):

Salvador Cruz Rambaud

Coordinador 1 (opcional):

Coordinador 2 (opcional):

¿Qué Director o Coordinador será responsable Económico-Administrativo del Curso? Director

Correo electrónico para notificaciones: ? Teléfono de Contacto:

Alumnos Totales: ?

Mínimo:

15

Óptimo:

40

Porcentaje Virtual: ?

0 %

Solicita créditos de Libre Configuración: ?

☒

Avalado por el Centro de Gastos (C. G.): ?

Núm. Cód.:

244209

Denominación C. G.:

Departamento de Economía y Empresa

Perfil de Entrada: ?

El orden de los perfiles será determinante en el proceso de selección de los alumnos.

Núm. Perfil

Perfil

1

*Alumnos seleccionados por Ruano Formación S.L.

Eliminar

2

Los alumnos deben tener superado el Especialista en Gestión Tributaria y Fiscal y Especialista en Contabilidad y Finanzas

Eliminar

Añadir Perfiles

Procedimiento de Evaluación: ?

El módulo se superará a través de un examen tipo test sobre los contenidos de dicho módulo y la elaboración de un caso práctico.

Objetivos, Proyección profesional, aspectos innovadores...

Los objetivos de este curso experto en relación con la proyección profesional esperada son los siguientes: * Promoción de los profesionales en activo o incorporación de titulados al mercado laboral. * Complementar la formación teórica recibida con conocimientos prácticos en materias relacionadas con la Contabilidad, las Finanzas y la Gestión Tributaria. * Ampliación y actualización de conocimientos en los contenidos del curso. * Adquisición de una formación específica que capacite al alumnado para su inserción en la empresa actual. * Obtener las competencias específicas para su incorporación en las áreas de gestión de la PYME, así como en despachos profesionales. Este curso experto está orientado a las necesidades de las empresas, ya que en el mundo empresarial se necesitan complementar los conocimientos teóricos con los prácticos en cuanto a programas contabilidad y liquidación de impuestos. En efecto, en la actualidad el soporte informático es la herramienta utilizada para llevar a cabo la contabilidad de las empresas de cualquier sector, siendo necesario la impartición de cursos como el que ofertamos para que los alumnos adquieran estas competencias. Para ello, el profesorado del curso proviene de mundo de la empresa y de la administración pública, aportando su experiencia en casos prácticos que se plantean al alumno. Este curso experto está formado por el curso especialista de Contabilidad y Finanzas junto con el curso especialista de Gestión Tributaria y

Justificación de la conveniencia de su implantación: ?

Este curso experto formará a profesionales cualificados con competencias y versatilidad en las materias desarrolladas en el mismo. Por lo que conseguira que los alumnos estén mejor preparados para el mercado laboral obteniendo mayores salidas profesionales.

Propuesta Inicial de Plazos: ? Ejemplo: 04/12/2009

Plazo de Preinscripción:

del día al día

Fecha de Publicación Listado Provisional: ?

el día a las 09.00h.

Plazo de Reclamaciones: ?

del día al día

Fecha de Publicación Listado Definitivo:

el día

Plazo de Inscripción:

del día al día

Llamamiento para cubrir vacantes:

el día a las 14.00h.

Fechas de Celebración del Curso:

del día 16/05/2014 al día 31/05/2014

Limpiar Fechas

Horario: ?

Viernes de 16:00 a 21:00 y Sábados 9:00

Lugar de realización:

Por determinar

¿Dónde puede solicitar el alumno información? ?

(además de en Enseñanzas Propias)

Ruano Formación S.L. Ctra.Sierra Alhamilla,nº98 04007 Almería Telefono 950270990 Mail: formacion@ruano.com

Página Web: ?

(si el curso dispone o dispondrá de una Página Web propia indique su dirección)

www.formulaexito.es

Programación Docente: ?

Si es necesario cambiar el orden de los módulos, utilice las flechas disponibles para ello

	Denominación del Módulo	Créditos ECTS ?	Duración (h)	Computable ?	
↓	Plan general de Contabilidad	2	15	<input type="checkbox"/>	-
↑ ↓	Ejercicio Económico de la Empresa	4.7	35	<input type="checkbox"/>	-
↑ ↓	Elaboración de libros contables	0.7	5	<input type="checkbox"/>	-
↑ ↓	Elaboración de cuentas anuales	1.3	10	<input type="checkbox"/>	-
↑ ↓	Análisis Financiero	2.7	20	<input type="checkbox"/>	-
↑ ↓	Análisis económico y empresarial	3.3	25	<input type="checkbox"/>	-
↑ ↓	Creacion de empresas	1.3	10	<input type="checkbox"/>	-
↑ ↓	Iva y Sistema Fiscal Español	4.7	35	<input type="checkbox"/>	-
↑ ↓	Impresos Oficiales	0.7	5	<input type="checkbox"/>	-
↑ ↓	IRPF	4	30	<input type="checkbox"/>	-
↑ ↓	Impuesto de Sociedades	4	30	<input type="checkbox"/>	-
↑	Dirección Financiera	4	30	<input checked="" type="checkbox"/>	-

Añadir Módulos

Total de Horas: 250

Total de Créditos ECTS: 33,3

Guardar

Cerrar

-Editar Portada-	-Editar Profesorado-	-Editar Actividades-	-Editar Asignaciones-	-Editar Presupuesto-	-Editar Hoja de Firmas-
-------------------------	-----------------------------	-----------------------------	------------------------------	-----------------------------	--------------------------------

UNIVERSIDAD DE ALMERÍA
Centro de Formación Continua y Enseñanzas Propias

PROPUESTA DE ACTIVIDAD ONLINE

Cuadro de Profesorado

Recuerde: al cumplimentar las hojas de la propuesta utilice siempre **mayúsculas/minúsculas combinadas y acentos**. Para ver información adicional, puede deslizar el puntero del ratón sobre la imagen que acompaña a algunos de los campos

Docente	Apellidos	Nombre	Sexo	UAE	Externa	Docente Externo, indicar BEXE Curricular	Id	Tipo de cotización	
1	Alonso	Hilán	V			Licenciado en Económicas y Empresariales, Director Entidad Financiera, Experto en Financiación empresarial	6784	Sin asignar	Eliminar
2	Cruz	Rambaud	V			Dpto. Economía y Empresa	6783	Prof. funcionario anterior 31/12/2010	Eliminar
3	Gonzalez	Sanchez	V			Dpto. Economía y Empresa	6785	Contratado o investigador a T.C	Eliminar

Total: 3 Docentes: 3 No Docentes: 0 Docentes Propios: 2 Docentes Externos: 1

Docentes: 100 % No Docentes: 0 % Docentes Propios: 67 % Docentes Externos: 33 %

Añadir Profesores **Actualizar Totales**

Guardar **Cerrar**

-Editar Portada-
-Editar Profesorado-
-Editar Actividades-
-Editar Asignaciones-
-Editar Presupuesto-
-Editar Hoja de Firmas-

PROPUESTA DE ACTIVIDAD ONLINE

Contenido de la Colaboración ?

Recuerde: al cumplimentar las hojas de la propuesta utilice siempre **mayúsculas/minúsculas combinadas y acentos**

Para ver información adicional, puede deslizar el puntero del ratón sobre la imagen que acompaña a algunos de los campos

Puede rellenar la tabla en el orden que desee (por módulos o por profesores). Una vez aprobado el curso se permiten cambios en esta tabla por causas sobrevenidas.

¡Importante! Indique las horas impartidas por cada colaborador en cada módulo y para cada tipo de actividad.

La Dirección, Coordinación o Secretaría no se asigna a ningún módulo. Si se imparte Dir/Coord/Secr. y además docencia en algún módulo, las horas de Dir/Coord/Secr. deberán aparecer por separado en una línea independiente (Sin asignar a ningún módulo). Tutorías y tribunales pueden ser incluidos o no en módulos.

Ordenar por: Número del Módulo Profesor

¡Completas!

Porcentaje de horas en actividades docentes asignadas a Docentes Propios de la Universidad: **20 %** (mínimo permitido 20%)

Módulo ?	Profesor ?	DIRC	TEOR	PRAC	IMPORTE S.S. MÍNIMO ?	IMPORTE S.S. ÚLTIMO ?	
Totales		3	6	24	57.78	96.3	
Asignadas		3	6	24			
1.- 12	Alonso Milán, Antonio			24	0	0	-
2.- 12	Gonzalez Sanchez, José		6		57.78	96.3	-
3.- No	Cruz Rambaud, Salvador	3			0	0	-

Añadir Asignaciones

Guardar

Cerrar

-Editar Portada- **-Editar Profesorado-** **-Editar Actividades-** **-Editar Asignaciones-** **-Editar Presupuesto-** **-Editar Hoja de Firmas-**

UNIVERSIDAD DE ALMERÍA

Centro de Formación Continua y Enseñanzas Propias

PROPUESTA DE ACTIVIDAD ONLINE**Propuesta Normalizada de Enseñanzas Propias**

Recuerde: al cumplimentar las hojas de la propuesta utilice siempre **mayúsculas/minúsculas combinadas y acentos**

Para ver información adicional, puede deslizar el puntero del ratón sobre la imagen que acompaña a algunos de los campos

Denominación del Curso

Experto en Contabilidad y Fiscalidad

Edición

2

Solicitud de Implantación

Solicito la autorización para la Celebración de la Actividad de Enseñanzas Propias que se acompaña

Este Centro/Departamento/Vicerrectorado ha acordado dar el visto bueno a la propuesta de organización presentada

Vº Bº Departamento/Centro Organizador

El Director del Curso

Firma

Firma y Sello



Fdo: Salvador Cruz Rambaud

Centro/Dpto: Dpto. Economía y Empresa

Salvador Cruz Rambaud

Autorizado por el órgano colegiado del Departamento/Centro responsable en sesión de:

**Aval de Financiación**

Como responsable del Centro de Gastos que se indica a continuación, CERTIFICO que, el mismo se hará cargo de los déficit que pudieran ocasionarse por la actividad (*) caso de que la misma no pueda desarrollarse, o en su defecto, si una vez llegada a su término, ésta resultara deficitaria.

Centro de Gastos: Departamento de Economía y Empresa

Número del C.G.: 244209



Firma y Sello ?

Sr. Vicerrector de Profesorado y Ordenación Académica:

Salvador Cruz Rambaud, con D.N.I. núm. 27.242.049-K y N.R.P. 2724204924 A0500, Catedrático de la Universidad de Almería en el Área de Economía Financiera y Contabilidad, y Director de los Cursos de Enseñanzas Propias: Especialista en Contabilidad y Finanzas, Especialista en Gestión Tributaria y Fiscal, y Experto en Contabilidad y Fiscalidad, presentados en el Centro de Formación Continua de la UAL

SOLICITA:

Que D. José González Sánchez, nombrado Colaborador Honorario de la Universidad de Almería, por Resolución del Rectorado de la Universidad de Almería, con fecha 29 de mayo de 2013, pueda ser considerado como docente propio de la UAL a efectos del cómputo del 20% de horas de impartición en los cursos mencionados anteriormente.

Dándole las gracias por anticipado, reciba un cordial saludo,

Almería, 7 de junio de 2013.



Fdo. Salvador Cruz Rambaud.



05 JUN. 2013

RESOLUCIÓN Nº 543

RESOLUCIÓN DEL RECTORADO

D. Pedro R. Molina García, Rector Magnífico de la Universidad de Almería, nombrado por Decreto 449/2010 de la Junta de Andalucía, de 21 de diciembre (BOJA nº 250, de 24 de diciembre), en virtud del art. 20, siguientes y concordantes de la Ley Orgánica 6/2001, de 21 de Diciembre, de Universidades, modificada por Ley Orgánica 4/2007, de 12 de abril y los arts. 50 y 51 de los Estatutos de la Universidad de Almería.

HA RESUELTO, nombrar a D. José González Sánchez, Colaborador Honorario de la Universidad de Almería para realizar actividades de intercambio que promueven la innovación docente y/o investigadora y contribuyen a la interrelación entre universidad y sociedad, para el periodo comprendido entre el 26 de septiembre de 2012 y el 20 de septiembre de 2013.

Almería, 29 de mayo de 2013

EL RECTOR

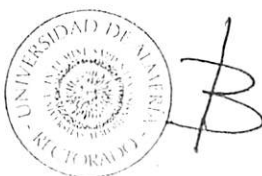

D. PEDRO R. MOLINA GARCÍA

CENTRO DE FORMACIÓN CONTINUA
Universidad de Almería
APROBACIÓN EN CONSEJO DE GOBIERNO

Nº Expediente: 144468/3
Inicio Expediente: 07/05/2013
Propuesta: 10/06/2013
Informe: 10/06/2013

Curso:

Título Experto en Coaching (3ª Edición)

Organiza:

Facultad de Ciencias Económicas y Empresariales
En colaboración con:
AECOP
Cámara de Comercio de Almería
Facultad de Humanidades y Psicología

Título a Expedir
Experto

Duración
250h

Plazas
25 Alumnos

INFORME TÉCNICO (PARTE ACADÉMICA)

1.- GESTIÓN ACADÉMICA

1.1.- ELEMENTOS DE LA PROPUESTA QUE SON INCOMPATIBLES CON LA NORMATIVA DE ENSEÑANZAS PROPIAS Y QUE, POR TANTO, DEBEN SER REDEFINIDOS.

- No ha sido observado ninguno.

1.2.- ELEMENTOS DE LA PROPUESTA QUE PODRÍAN SER INCOMPATIBLES CON LA NORMATIVA DE ENSEÑANZAS PROPIAS.

- El número de docentes propios es inferior al 20%. Justifica este aspecto por la especialización e innovación de la materia.

1.3.- ERRORES DE MENOR IMPORTANCIA PRESENTES EN LA PROPUESTA

- No ha sido observado ninguno.

1.4.- OTROS ASPECTOS

- Antecedentes: Se trata de la 3ª Edición de la actividad.

1.5.- ELEMENTOS REVISADOS EN LA PROPUESTA

- Denominación no coincide con la de Títulos Oficiales
- Diploma o título a que conduce en concordancia con el procedimiento de evaluación.
- Organizado por órgano Universitario
- Coordinado por Profesor de la Universidad
- Perfil de Entrada Claramente Establecido
- Se han establecido objetivos y se ha justificado la implantación.
- Se han cumplimentado todos los apartados referentes a datos docentes
- Se incluye breve curriculum del profesorado externo, si lo hubiera.

*El Jefe de Sección de Enseñanzas Propias
(según Delegación de Firma 4/6/01)*

Sergio Altea Puertollano

Centro de Formación Continua
Universidad de Almería

Título Experto en Coaching (3ª Edición) (144468/3)

Título a Expedir
Experto

Duración
250h

Plazas
25 Alumnos

Organizadores

Facultad de Ciencias Económicas y Empresariales

En colaboración con:

AECOP

Cámara de Comercio de Almería

Facultad de Humanidades y Psicología

Dirigido A:

- 1.- Personas con titulación universitaria y experiencia superior a 3 años en puestos de gestión organizativa
- 2.- Personas con experiencia superior a 3 años en puestos de gestión organizativa
- 3.- Personas con titulación universitaria
- 4.- Se realizará una entrevista personal en la que valorará la titulación y experiencia profesional, en base a la cual se determinará el orden de entrada

Dirección/Coordinación

Agustín Galiana Fernández (Dirección)
Carlos Cano Guillén (Dirección)
Agustín Galiana Fernández (Coordinación de Módulo)
Antonio Casimiro Andújar (Coordinación de Módulo)
Carlos Cano Guillén (Coordinación de Módulo)
Carmen Gijón Herrera (Coordinación de Módulo)
José Miguel Gil Coto (Coordinación de Módulo)
María José Padilla Morel (Coordinación de Módulo)
Rafael de Haro Carreño (Coordinación de Módulo)
María José Padilla Morel (Coordinación)

Plazos

Preinscripción: del 03/06/2013 al 27/09/2013
Publicación Listado Provisional Admitidos: 07/10/2013
Reclamaciones a las Listas Provisionales: del 08/10/2013 al 09/10/2013
Publicación Listado Definitivo Admitidos: 11/10/2013
Matriculación: del 15/10/2013 al 23/10/2013
Matrícula de Reservas: 25/10/2013

Fechas de Realización: del 15/11/2013 al 17/05/2014

Horario: Viernes 16:30 a 21:30 h. // Sábados 9:00 a 14:00 h.

Lugar: Universidad de Almería

*

Precios Públicos

Matrícula Ordinaria: 1995€

Más información en:

Dirección: Carlos Cano (cccano@ual.es) y Agustín
Galiana (presidencia@aecopandalucia.es)

y

Centro de Formación Continua
Tel: 950015360 / Fax: 950015577
correo-e: epropias@ual.es

PROPUESTA DE ACTIVIDAD ONLINE

Portada

Recuerde: al cumplimentar las hojas de la propuesta utilice siempre **mayúsculas/minúsculas combinadas y acentos**
Para ver información adicional, puede deslizar el puntero del ratón sobre la imagen que acompaña a algunos de los campos

Denominación del Curso: ?

Titulo Experto en Coaching

Edición:

3

Traducción de la Denominación al Inglés: ?

Coaching Expert Programme

Curso Académico:	Duración (horas): ?	Créditos ECTS ?	Diploma a Expedir:	Código del Curso: ?	Área de Conocimiento
2013/14	250	-	Experto	144468/3	Ciencias Económicas y Empresariales

☒ Me comprometo a seguir el **Sistema de Verificación de Calidad** ?

Organizadores: ?

Facultad de Ciencias Económicas y Empresariales

Eliminar

Añadir Organizadores

Colaboradores: ?

Añadir Otro...

Eliminar

AECOP

Añadir Otro...

Eliminar

Cámara de Comercio de Almería

Añadir Otro...

Eliminar

Facultad de Humanidades y Psicología

Añadir Colaboradores

Dirección y Coordinación: ?

Director(es):

Agustín Galiana Fernández, Carlos Cano Guillén

Coordinador 1 (opcional):

María José Padilla Morel

Coordinador 2 (opcional):

¿Qué Director o Coordinador será responsable Económico-Administrativo del Curso? Director

Correo electrónico para notificaciones: ? Teléfono de Contacto:

Alumnos Totales: ?

Mínimo:

15

Óptimo:

25

Porcentaje Virtual: ?

20 %

Solicita créditos de Libre Configuración: ?

☒

Avalado por el **Centro de Gastos (C. G.): ?**

Núm. Cód.:

Denominación C. G.:

133200

Facultad de Ciencias Económicas y Empresariales

Perfil de Entrada: ?

El orden de los perfiles será determinante en el proceso de selección de los alumnos!

Núm. Perfil	Perfil	
1	Personas con titulación universitaria y experiencia superior a 3 años en puestos de gestión organizativa	Eliminar
2	Personas con experiencia superior a 3 años en puestos de gestión organizativa	Eliminar
3	Personas con titulación universitaria	Eliminar
4	Se realizará una entrevista personal en la que valorará la titulación y experiencia profesional, en base a:	Eliminar

Añadir Perfiles

Procedimiento de Evaluación: ?

Asistencia (mínimo 80%), realización de ejercicios y actividades prácticas, y Proyecto final

Objetivos, Proyección profesional, aspectos innovadores...:

Hoy en día, las personas conviven inmersas en el cambio. En todos los casos, el ritmo y la profundidad del cambio tiene una influencia en las personas a todos los niveles y surgen nuevas necesidades acerca de cómo las personas se manejan a sí mismas y a otros en esta situación. Desde la Universidad de Almería, AECOP y la Cámara de Comercio de Almería entendemos que el coaching es una técnica y una solución de aprendizaje adulto, por lo que en un futuro, es posible que esta sea una forma incorporada a la sociedad, de seguir desarrollándose a lo largo de toda la vida. Los participantes en el programa de COACHING podrán: • Prepararse para formar parte de procesos de coaching en cualquiera de sus roles. • Conocer y entrenar habilidades necesarias para desempeñar el rol de coach en entornos empresariales. • Conocer herramientas de apoyo al coaching. • Conocer y experimentar diferentes modelos de coaching, de la mano de coaches expertos. • Aprender por medio de la experiencia. • Ser objeto de un proceso de coaching individual. • Supervisar prácticas de coaching reales. • Obtener una acreditación en coaching reconocida por AECOP y válida para la certificación posterior como Coach profesional. Las competencias básicas que han de desarrollar en todo programa de coaching, corresponden a las definidas por la EMCC (European Mentoring and Coaching Council), y se agrupan en las 8 categorías

Justificación de la conveniencia de su implantación: ?

El coaching es un campo emergente de aplicación en ámbitos personales y profesionales muy diversos. La demanda de formación en esta materia se pone de manifiesto en la creciente oferta formativa de universidades, asociaciones profesionales y otros centros de formación. Adicionalmente, la Universidad de Almería es pionera en el uso de esta técnica para la mejora de la empleabilidad y el espíritu emprendedor de sus estudiantes a través del Proyecto UAL-Coaching. Un programa formativo de calidad creará sinergias con el proyecto citado y facilitará el aprendizaje y uso en otros ámbitos académicos (tutorías...).

Propuesta Inicial de Plazos: ? Ejemplo: 04/12/2009

Plazo de Preinscripción:	del día 03/06/2013 + al día 27/09/2013 +
Fecha de Publicación Listado Provisional: ?	el día 07/10/2013 + a las 09.00h.
Plazo de Reclamaciones: ?	del día 08/10/2013 + al día 09/10/2013 +
Fecha de Publicación Listado Definitivo:	el día 11/10/2013 +
Plazo de Inscripción:	del día 15/10/2013 + al día 23/10/2013 +
Llamamiento para cubrir vacantes:	el día 25/10/2013 + a las 14.00h.
Fechas de Celebración del Curso:	del día 15/11/2013 + al día 17/05/2014 +

Limpiar Fechas

Horario: ?

Viernes 16:30 a 21:30 h. // Sábados 9:00

Lugar de realización:

Universidad de Almería

¿Dónde puede solicitar el alumno información? ?

(además de en Enseñanzas Propias)

Página Web: ?

(si el curso dispone o dispondrá de una Página Web propia indique su dirección)

Programación Docente: ?

Si es necesario cambiar el orden de los módulos, utilice las flechas disponibles para ello

Denominación del Módulo	Créditos ECTS ?	Duración (h)	Computable ?	
↓ COACHING Y ECOSISTEMA ORGANIZATIVO		10	<input checked="" type="checkbox"/>	-
↑ ↓ COACHING PERSONAL		40	<input checked="" type="checkbox"/>	-
↑ ↓ COACHING EJECUTIVO		40	<input checked="" type="checkbox"/>	-
↑ ↓ COACHING DEPORTIVO		15	<input checked="" type="checkbox"/>	-
↑ ↓ COACHING DE EQUIPOS		35	<input checked="" type="checkbox"/>	-
↑ ↓ HERRAMIENTAS AVANZADAS DE COACHING Y PROGRAMAS SINGULARES		20	<input checked="" type="checkbox"/>	-
↑ ↓ ORIENTACIÓN PROFESIONAL DEL COACHING		5	<input checked="" type="checkbox"/>	-
↑ ↓ PRÁCTICAS DE COACHING		40	<input checked="" type="checkbox"/>	-
↑ ↓ PRÁCTICAS DE PROYECTO		15	<input checked="" type="checkbox"/>	-
↑ PROYECTO FINAL		30	<input type="checkbox"/>	-

Añadir Módulos

Total de Horas: 250

Total de Créditos ECTS:

Guardar

Cerrar

-Editar Portada-	-Editar Profesorado-	-Editar Actividades-	-Editar Asignaciones-	-Editar Presupuesto-	-Editar Hoja de Firmas-
------------------	----------------------	----------------------	-----------------------	----------------------	-------------------------

PROPUESTA DE ACTIVIDAD ONLINE

Cuadro de Profesorado

Recuerde: al cumplimentar las hojas de la propuesta utilice siempre **mayúsculas/minúsculas combinadas y acentos**

Para ver información adicional, puede deslizar el puntero del ratón sobre la imagen que acompaña a algunos de los campos

Docente	Datos Personales			Externo UAL	Si Docente Externo, indicar breve Currículum, si Docente Propio, indicar Departamento	Id	Tipo de cotización	
?	Apellidos	Nombre	Sexo	?	?		?	
1 <input checked="" type="checkbox"/>	Batida Caro	Alfredo	V	<input checked="" type="checkbox"/>	Coach acreditado y Presidente de AECODE. Especializado en coaching personal, deportivo y PNL.	6526	Sin asignar	Eliminar
2 <input checked="" type="checkbox"/>	Bayón Mariné	Fernando	V	<input checked="" type="checkbox"/>	Coach senior certificado AECOP. Licenciado en Derecho, Doctor en Derecho, Doctor Honoris Causa por el Instituto de Formación Turística	6522	Sin asignar	Eliminar
3 <input checked="" type="checkbox"/>	Cano Guillén	Carlos	V	<input type="checkbox"/>	Departamento de Dirección y Gestión de Empresas	6523	Prof. funcionario anterior 31/12/2010	Eliminar
4 <input checked="" type="checkbox"/>	Casero Egido	Raquel	M	<input checked="" type="checkbox"/>	Coach certificada ASESOC. Licenciada Ciencias de la Educación Física y el Deporte. Máster en Gestión de Entidades Deportivas. Directora en	6524	Sin asignar	Eliminar
5 <input checked="" type="checkbox"/>	Casimiro Andújar	Antonio	V	<input type="checkbox"/>	Departamento de Didáctica de la Lengua, Literatura, CC. SS y Educación Física y Deportiva	6525	Prof. funcionario anterior 31/12/2010	Eliminar
6 <input checked="" type="checkbox"/>	de Haro Carreño	Rafael	V	<input checked="" type="checkbox"/>	Coach acreditado ICF. Licenciado en Derecho. Director de Administración de la Plataforma Solar de Tabernas.	6527	Sin asignar	Eliminar
7 <input checked="" type="checkbox"/>	Eizaguirre	Almudena	M	<input checked="" type="checkbox"/>	Coach acreditada, Coordinadora del Programa de Habilidades Directivas y Coaching en la Universidad Comercial de Deusto. Responsable	6528	Sin asignar	Eliminar
8 <input checked="" type="checkbox"/>	Galiana Fernández	Agustín	V	<input checked="" type="checkbox"/>	Coach senior certificado y Presidente de AECOP - Andalucía.	6529	Sin asignar	Eliminar
9 <input checked="" type="checkbox"/>	Gijón Herrera	Carmen	M	<input checked="" type="checkbox"/>	Directora de Formación de INTERCOACHING Coach Ejecutivo y Organizacional, Consultora en RRHH.	6530	Sin asignar	Eliminar
10 <input checked="" type="checkbox"/>	Gil Coto	José Miguel	V	<input checked="" type="checkbox"/>	Gerente de COANCO, Psicólogo y Coach Profesional Certificado. Presidente de APROCOAN Miembro de la Junta directiva de la	6531	Sin asignar	Eliminar
11 <input checked="" type="checkbox"/>	Gil Montoya	Consolación	M	<input type="checkbox"/>	Departamento de Arquitectura de Computadores y Electrónica	6532	Prof. funcionario anterior 31/12/2010	Eliminar
12 <input checked="" type="checkbox"/>	Langa García	Lucía	M	<input checked="" type="checkbox"/>	Coach acreditada ICF, Executive coach en LIVING EXPERIENCES, Directora del Departamento de Dirección de Personas y	6533	Sin asignar	Eliminar
13 <input checked="" type="checkbox"/>	Mañas Rodríguez	Miguel Ángel	V	<input type="checkbox"/>	Departamento de Ciencias Humanas y Sociales	6534	Prof. funcionario anterior 31/12/2010	Eliminar
14 <input checked="" type="checkbox"/>	Padilla Morel	María José	V	<input checked="" type="checkbox"/>	Coach acreditada por AECOP. Master en coaching personal y ejecutivo por Coachville. Propietaria y Gerente de "Pasión, Comunicación	6535	Sin asignar	Eliminar
15 <input checked="" type="checkbox"/>	Sánchez Estacio	Rosario	V	<input checked="" type="checkbox"/>	Licenciada en Psicología. Girente de In-Training.	6536	Sin asignar	Eliminar
16 <input checked="" type="checkbox"/>	Seijó Díaz	Manuel	M	<input checked="" type="checkbox"/>	Coach acreditado y Presidente de AECOP.	6537	Sin asignar	Eliminar

Añadir Profesores

Total: 16 Docentes: 16 No Docentes: 0 Docentes Propios: 4 Docentes Externos: 12

Docentes: 100 % No Docentes: 0 % Docentes Propios: 25 % Docentes Externos: 75 %

Actualizar Totales

Guardar

Cerrar

-Editar Portada-

-Editar Profesorado-

-Editar Actividades-

-Editar Asignaciones-

-Editar Presupuesto-

-Editar Hoja de Firmas-

PROPUESTA DE ACTIVIDAD ONLINE

Contenido de la Colaboración ?

Recuerde: al cumplimentar las hojas de la propuesta utilice siempre **mayúsculas/minúsculas combinadas y acentos**

Para ver información adicional, puede deslizar el puntero del ratón sobre la imagen que acompaña a algunos de los campos

Puede rellenar la tabla en el orden que desee (por módulos o por profesores). Una vez aprobado el curso se permiten cambios en esta tabla por causas sobrevenidas.

¡Importante! Indique las horas impartidas por cada colaborador en cada módulo y para cada tipo de actividad.

La Dirección, Coordinación o Secretaría no se asigna a ningún módulo. Si se imparte Dir/Coord/Secr. y además docencia en algún módulo, las horas de Dir/Coord/Secr. deberán aparecer por separado en una línea independiente (Sin asignar a ningún módulo). Tutorías y tribunales pueden ser incluidos o no en módulos.

Ordenar por: Número del Módulo Profesor

¡Completas!

Porcentaje de horas en actividades docentes asignadas a Docentes Propios de la Universidad: **12 %** (mínimo permitido 20%)

	Núm. del Módulo (1, 2, 3...)?	Profesor ?	DIRC	COOR	TEOR	PRAC	SEMI	TALL	TUTO	TRIB	CMOD	IMPORTE S.S. MÍNIMO ?	IMPORTE S.S. ÓPTIMO ?	
	Totales		220	220	45	95	25	15	40	30	165	0	0	
	Totales Asignados		220	220	45	95	25	15	40	30	165			
1.-	1	Galiana Fernández, Agustín				2						0	0	-
2.-	1	Galiana Fernández, Agustín			1							0	0	-
3.-	1	Cano Guillén, Carlos				1						0	0	-
4.-	1	Cano Guillén, Carlos			1							0	0	-
5.-	1	Padilla Morel, María José			2							0	0	-
6.-	1	Padilla Morel, María José				3						0	0	-
7.-	2	Cano Guillén, Carlos				5						0	0	-
8.-	2	de Haro Carreño, Rafael				15						0	0	-
9.-	2	de Haro Carreño, Rafael			5							0	0	-
10.-	2	Mañas Rodríguez, Miguel Ángel			2							0	0	-
11.-	2	Mañas Rodríguez, Miguel Ángel				3						0	0	-
12.-	2	Padilla Morel, María José			3							0	0	-
13.-	2	Padilla Morel, María José				7						0	0	-
14.-	3	Galiana Fernández, Agustín				14						0	0	-
15.-	3	Galiana Fernández, Agustín			6							0	0	-
16.-	3	Sánchez Estacio, Rosario				6						0	0	-
17.-	3	Sánchez Estacio, Rosario			4							0	0	-
18.-	3	Seljó Díaz, Manuel					5					0	0	-
19.-	3	Bayón Marín, Fernando					5					0	0	-
20.-	4	Casero Egido, Raquel			2.5							0	0	-
21.-	4	Casero Egido, Raquel				2.5						0	0	-
22.-	4	Casimiro Andújar, Antonio				2.5						0	0	-
23.-	4	Batida Caro, Alfredo					5					0	0	-
24.-	4	Casimiro Andújar, Antonio			2.5							0	0	-
25.-	5	Gijón Herrera, Carmen				15						0	0	-
26.-	5	Langa García, Lucía					10					0	0	-
27.-	5	Padilla Morel, María José				3						0	0	-
28.-	5	Padilla Morel, María José			2							0	0	-
29.-	5	Gijón Herrera, Carmen			5							0	0	-
30.-	6	Eizaguirre, Almudena				1.5						0	0	-
31.-	6	Eizaguirre, Almudena			1							0	0	-
32.-	6	Gil Montoya, Consolación				1.5						0	0	-
33.-	6	Padilla Morel, María José				3						0	0	-
34.-	6	Gil Montoya, Consolación			1							0	0	-
35.-	6	Gil Coto, José Miguel				7						0	0	-
36.-	6	Gil Coto, José Miguel			3							0	0	-
37.-	6	Padilla Morel, María José			2							0	0	-
38.-	7	Gil Coto, José Miguel				3						0	0	-
39.-	7	Gil Coto, José Miguel			2							0	0	-

40.-	8	Gil Coto, José Miguel			10		0	0	-
41.-	8	Padilla Morel, María José			10		0	0	-
42.-	8	Galiana Fernández, Agustín			20		0	0	-
43.-	9	Cano Guillén, Carlos			5		0	0	-
44.-	9	Gil Coto, José Miguel			5		0	0	-
45.-	9	Galiana Fernández, Agustín			5		0	0	-
46.-	No	Cano Guillén, Carlos	110				0	0	-
47.-	No	Cano Guillén, Carlos				10	0	0	-
48.-	No	Casimiro Andújar, Antonio				15	0	0	-
49.-	No	Cano Guillén, Carlos				6	0	0	-
50.-	No	Gijón Herrera, Carmen				6	0	0	-
51.-	No	de Haro Carreño, Rafael				40	0	0	-
52.-	No	Padilla Morel, María José	220				0	0	-
53.-	No	Padilla Morel, María José				6	0	0	-
54.-	No	Galiana Fernández, Agustín	110				0	0	-
55.-	No	Galiana Fernández, Agustín				6	0	0	-
56.-	No	Galiana Fernández, Agustín				40	0	0	-
57.-	No	Gil Coto, José Miguel				6	0	0	-
58.-	No	Gil Coto, José Miguel				5	0	0	-
59.-	No	Gijón Herrera, Carmen				35	0	0	-
60.-	No	Padilla Morel, María José				20	0	0	-

Añadir Asignaciones

Guardar

Cerrar

-Editar Portada-	-Editar Profesorado-	-Editar Actividades-	-Editar Asignaciones-	-Editar Presupuesto-	-Editar Hoja de Firmas-
------------------	----------------------	----------------------	-----------------------	----------------------	-------------------------

Centro de Formación Continua y Enseñanzas Propias

PROPUESTA DE ACTIVIDAD ONLINE

Propuesta Normalizada de Enseñanzas Propias

Recuerde: al cumplimentar las hojas de la propuesta utilice siempre **mayúsculas/minúsculas combinadas y acentos**

Para ver información adicional, puede deslizar el puntero del ratón sobre la imagen que acompaña a algunos de los campos

Denominación del Curso

Título Experto en Coaching

Edición

3

Solicitud de Implantación

Solicito la autorización para la Celebración de la Actividad de Enseñanzas Propias que se acompaña

Este Centro/Departamento/Vicerrectorado ha acordado dar el visto bueno a la propuesta de organización presentada

Vº Bº Departamento/Centro Organizador

El Director del Curso

Firma

Austín Galiana Fernández. Carlos Cano Guillén



Firma y Sello

Fdo: José Joaquín Céspedes Lorente

Centro/Dpto: Facultad de Ciencias Económicas y Empresariales

Autorizado por el órgano colegiado del Departamento/Centro responsable en sesión de:

14/05/2013 (+)

Aval de Financiación

Como responsable del Centro de Gastos que se indica a continuación, CERTIFICO que, el mismo se hará cargo de los déficit que pudieran ocasionarse por la actividad (*) caso de que la misma no pueda desarrollarse, o en su defecto, si una vez llegada a su término, ésta resultara deficitaria.

Centro de Gastos: Facultad de Ciencias Económicas y Empresariales

Número del C.G.: 133200

Firma y Sello?

14/05/2013

Fdo: El Responsable C.G.: José Joaquín Céspedes Lorente

*Si el Curso tuviera excedente económico éste se aplicará al Centro de Gastos que avaló (hasta un 10% del presupuesto)

Si el curso tuviera excedente económico este se aplicará al Centro de Gastos que avaro (hasta un 10% del presupuesto).

SOLICITUD DIRIGIDA AL EXCMO. SR. RECTOR DE LA UNIVERSIDAD DE ALMERÍA

Presentar en el Centro de Formación Continua

Validar Campos

Cerrar

-Ver Portada-

-Ver Profesorado-

-Ver Actividades-

-Ver Asignaciones-

-Ver Presupuesto-

-Ver Hoja de Firmas-

TÍTULO EXPERTO EN COACHING (3ª edición)

Código: 144468-3

ANEXO 1

En la propuesta de profesorado, la proporción del profesorado de la Universidad de Almería es del 25% respecto del total (4 los 16 ponentes). Sin embargo, considerando la carga docente sólo alcanza el 12%.

Esto es debido a que se trata de un campo emergente que está experimentando un gran interés en los ámbitos académicos, empresariales y sociales, pero en los que todavía no existe un abanico de profesionales cualificados y experimentados amplio. Esta circunstancia, también tiene su reflejo en la Universidad de Almería, en la que hay varios profesores con cualificación y experiencia en este ámbito, pero no los suficientes para alcanzar el 20% requerido en los contenidos planteados en el programa formativo.

Por otra parte, se ha decidido que este curso tenga un nivel excelente, por lo que se ha querido contar con los mejores profesionales a nivel nacional, en su mayor parte profesores de universidad (Complutense de Madrid, Málaga, Rey Juan Carlos...), escuela de negocios de prestigio (EADA) y directivos de empresas, que adicionalmente están acreditados por Asociaciones Profesionales de Coaching (AECOP, ADESCO, EEMC), formando parte en muchos casos de sus Juntas Directivas. Fruto de lo anterior, en este título colabora una de las asociaciones profesionales más representativas a nivel nacional (AECOP), así como la Cámara de Comercio.

Adicionalmente, se ha visto oportuno que las personas que cursen este título puedan utilizarlo para su posible acreditación como coach profesionales. Esto requiere cumplir los requisitos de las asociaciones profesionales en cuanto a porcentaje de docencia a impartir por coach acreditados.

Finalmente, a los criterios de calidad y de mercado aludidos, este título puede contribuir a la imagen de la Universidad de Almería como puntera en la aplicación de metodologías innovadoras, y a la difusión y formación de su personal en un campo de creciente interés económico y social, con importantes aplicaciones en el ámbito académico (por ejemplo, el Proyecto UAL-Coaching).

Por todo lo anterior, se solicita que sea admitida la propuesta en los términos en los que ha sido presentada.

ANEXO II

TÍTULOS PROPIOS DE MÁSTER

PRESENCIALES

NOMBRE DE LA ACTIVIDAD	ORGANIZADORES	COLABORAC EXTERNA	INFORME TÉCNICO
Master Propio en Asesoría de Empresas	Dpto. Economía y Empresa RUANO FORMACION S.L.	SI	Favorable
Máster Propio en Musicoterapia	Centro de Evaluacion y Rehabilitación Neuropsicológica de la UAL	NO	Favorable
Máster Propio Clínico en Cirugía Bucal, Implantoprótesis y Periodoncia	Centro de Formación Continua Formación de Postgrado en Odontología	SI	Favorable
Máster Propio Internacional de Español como Lengua Extranjera	Centro de Lenguas Modernas de la Universidad de Almería	NO	Favorable

SEMIPRESENCIALES

NOMBRE DE LA ACTIVIDAD	ORGANIZADORES	% NO PRESENCIAL	COLABORAC EXTERNA	INFORME TÉCNICO
Master Propio en Fisioterapia Manipulativa Osteopática y Terapias Afines	Dpto. Enfermería, Fisioterapia y Medicina	5	NO	Favorable
Máster Propio en Administración y Asesoría Jurídica de Empresas	Dpto. Derecho Dpto. Economía y Empresa Instituto Español de Investigación de Estudios Avanzados	15	SI	Favorable
Master Propio en Urgencias y Cuidados Críticos de Enfermería	Facultad de Ciencias de la Educación, Enfermería y Fisioterapia Fundación Progreso y Salud - Línea Iavante (Consejería de Salud)	16	NO	Favorable
Máster Propio en Intervención en Trastornos Psicológicos en Infancia y Adolescencia II	Grupo de Investigación Avances en Intervención y Epidemiología con Infancia, Adolescencia y Familias. Código: HUM057	22	NO	Favorable
Máster Propio en Dirección y Gestión de los Recursos Humanos	Departamento Ciencias Humanas y Sociales Grupo de Investigación de Psicología del Trabajo, de las Organizaciones y los RRHH (IPTORA) HUMANIA Proyectos Empresariales	30	NO	Favorable
Máster Propio en Resolución de Conflictos en el Ámbito Escolar	Centro de Formación Continua	50	SI	Favorable
Máster Propio en Demencias y Enfermedad de Alzheimer	Centro de Formación Continua	50	SI	Favorable



Master en Políticas Jurídicas para el Siglo XXI	Área de Derecho Civil. Departamento de Derecho Asociación de profesionistas de Monterrey (Nuevo León)	65	SI	Favorable
Máster Propio en Movilidad Sostenible: Educación Vial y Prevención de Riesgos Viales en el Entorno Laboral	Centro de Formación Continua	80	SI	Favorable

ONLINE

NOMBRE DE LA ACTIVIDAD	ORGANIZADORES	% NO PRESENCIAL	COLABORAC EXTERNA	INFORME TÉCNICO
Máster Propio en Derecho y Administración Local	Instituto de Derecho Local Excma. Diputación Provincial de Almería	100	NO	Favorable
Máster propio en Salud Pública	Centro de Formación Continua Asociación Universitaria de Educación y Psicología	100	SI	Favorable
Master en Políticas Jurídicas para el Siglo XXI	Área de Derecho Civil. Departamento de Derecho UNIVERSIDAD POLITECNICA HISPANO MEXICANA	100	SI	Favorable
Máster Propio On Line en Dirección y Gestión de Recursos Humanos	Grupo IPTORA de Investigación HUMANIA Proyectos Empresariales SL.	100	NO	Favorable
Máster Propio en Administración, Comunicaciones y Seguridad Informática	Centro de Formación Continua	100	NO	Favorable

Master Propio en Urgencias y Cuidados Críticos de Enfermería (2ª Edición) (144555/2)

Título a Expedir**Duración****Plazas****Máster****900h****30 Alumnos****Organizadores**

Facultad de Ciencias de la Educación, Enfermería y Fisioterapia
Fundación Progreso y Salud - Línea Iavante (Consejería de Salud)

En colaboración con:

Empresa Pública de Emergencias Sanitarias (061)

Hospital Torrecardenas

Hospital de Poniente

Dirigido A:

1.- Diplomados en Enfermería*

2.- *Los alumnos será seleccionados por la Comisión Académica del Master valorando Currículo académico: 40%
Tiempo trabajado en Urgencias: 30 % Formación en Urgencias homologada: 30%

3.- Licenciados en Enfermería

Dirección/Coordinación

José Granero Molina (Dirección)

Lourdes Alarcón Martínez (Dirección)

Elia López Rebollo (Coordinación de Módulo)

Francisco J Lao Barón (Coordinación de Módulo)

M^a Angeles Muñoz Caballero (Coordinación de Módulo)

Plazos

Preinscripción: del 14/10/2013 al 15/11/2013

Publicación Listado Provisional Admitidos: 20/11/2013

Reclamaciones a las Listas Provisionales: del 22/11/2013 al 25/11/2013

Publicación Listado Definitivo Admitidos: 28/11/2013

Matriculación: del 29/11/2013 al 09/12/2013

Matrícula de Reservas: 11/12/2013

Fechas de Realización: del 17/01/2014 al 27/12/2014

Horario: Por determinar

Lugar: Escuela de Ciencias de la Salud y SP. 061 de Almería

*

Precios Públicos

Matrícula Ordinaria: 3711€

Más información en:

Secretaría de Fundación Progreso y Salud - Línea
Iavante (Mónica Ariza) tf. 958002252 /
monica.ariza@juntadeandalucia.es

y

Centro de Formación Continua
Tel: 950015360 / Fax: 950015577
correo-e: epropias@ual.es

Consulte la Página Web:

www.iavante.es

CENTRO DE FORMACIÓN CONTINUA
Universidad de Almería
APROBACIÓN EN CONSEJO DE GOBIERNO

Nº Expediente: 144555/2
Inicio Expediente: 17/06/2013
Propuesta: 02/07/2013
Informe: 02/07/2013

Curso: Master Propio en Urgencias y Cuidados Críticos de Enfermería (2ª Edición)
Facultad de Ciencias de la Educación, Enfermería y Fisioterapia
Fundación Progreso y Salud - Línea Javante (Consejería de Salud)
Organiza: En colaboración con:
Empresa Pública de Emergencias Sanitarias (061)
Hospital Torrecardenas
Hospital de Poniente

Título a Expedir
Máster

Duración
900h

Plazas
30 Alumnos

INFORME TÉCNICO (PARTE ACADÉMICA)

1.- GESTIÓN ACADÉMICA

1.1.- ELEMENTOS DE LA PROPUESTA QUE SON INCOMPATIBLES CON LA NORMATIVA DE ENSEÑANZAS PROPIAS Y QUE, POR TANTO, DEBEN SER REDEFINIDOS.

- No ha sido observado ninguno.

1.2.- ELEMENTOS DE LA PROPUESTA QUE PODRÍAN SER INCOMPATIBLES CON LA NORMATIVA DE ENSEÑANZAS PROPIAS.

- El número de docentes propios es inferior al 20%. Justifican este aspecto por la especialización de la actividad.

1.3.- ERRORES DE MENOR IMPORTANCIA PRESENTES EN LA PROPUESTA

- No ha sido observado ninguno.

1.4.- OTROS ASPECTOS

- Antecedentes: Se trata de la 2ª Edición de la actividad.

1.5.- ELEMENTOS REVISADOS EN LA PROPUESTA

- Denominación no coincide con la de Títulos Oficiales
- Diploma o título a que conduce en concordancia con el procedimiento de evaluación.
- Organizado por órgano Universitario
- Coordinado por Profesor de la Universidad
- Perfil de Entrada Claramente Establecido
- Se han establecido objetivos y se ha justificado la implantación.
- Se han cumplimentado todos los apartados referentes a datos docentes
- Se incluye breve curriculum del profesorado externo, si lo hubiera.

*El Jefe de Sección de Enseñanzas Propias
(según Delegación de Firma 4/6/01)*

Sergio Altea Puertollano

PROPUESTA DE ACTIVIDAD ONLINE

Portada

Recuerde: al cumplimentar las hojas de la propuesta utilice siempre **mayúsculas/minúsculas combinadas y acentos**
Para ver información adicional, puede deslizar el puntero del ratón sobre la imagen que acompaña a algunos de los campos

Denominación del Curso: ?

Master Propio en Urgencias y Cuidados Críticos de Enfermería

Edición:

2

Traducción de la Denominación al Inglés:

Curso
Académico:

2013/14

Duración
horas): ?

900

Créditos
ECTS ?

120

Diploma a Expedir:

Master

Código del
Curso: ?

144555/2

Área de Conocimiento

Ciencias de la Salud

☒ Me comprometo a seguir el **Sistema de Verificación de Calidad** ?

Organizadores: ?

Añadir Otro...

Eliminar

Facultad de Ciencias de la Educación, Enfermería y Fisioterapia

Añadir Otro...

Eliminar

Fundación Progreso y Salud - Línea Iavante (Consejería de Salud)

[Añadir Organizadores](#)

Colaboradores: ?

Añadir Otro...

Eliminar

Empresa Pública de Emergencias Sanitarias (061)

Añadir Otro...

Eliminar

Hospital Torrecardenas

Añadir Otro...

Eliminar

Hospital de Poniente

[Añadir Colaboradores](#)

Dirección y Coordinación: ?

Director(es):

Lourdes Alarcón Martínez, José Granero Molina

Coordinador 1 (opcional):

Coordinador 2 (opcional):

¿Qué Director o Coordinador será responsable Económico-Administrativo del Curso? Director

Correo electrónico para notificaciones: ? lourdes.alarcon@juntadeandalucia.es

Teléfono de Contacto: 670945656

Alumnos Totales: ?

Mínimo:

20

Óptimo:

30

Porcentaje Virtual: ?

16 %

Solicita créditos de Libre Configuración: ?

☐

Avalado por el Centro de Gastos (C. G.): ?

Núm. Cód.:
160204

Denominación C. G.:
Facultad de Ciencias de la Educación, Enfermería

Perfil de Entrada: ?

El orden de los perfiles será determinante en el proceso de selección de los alumnos

Núm. Perfil	Perfil	
1	Diplomados en Enfermería*	Eliminar
2	*Los alumnos será seleccionados por la Comisión Académica del Master valorando Currículo académico	Eliminar
3	Licenciados en Enfermería	Eliminar
		Añadir Perfiles

Procedimiento de Evaluación: ?

Evaluación test de Módulos Teóricos y Prácticos. Evaluación Final. Trabajo fin de master.

Objetivos, Proyección profesional, aspectos innovadores...

Objetivos Genéricos: 1. Capacitar al alumno para que pueda realizar sus actividades en los distintos dispositivos relacionados con la enfermería de urgencias. 2. Desarrollar la actitud y aptitud suficiente para la atención correcta a las situaciones de emergencias en el marco de un Sistema Integral de Urgencias y Emergencias. 3. Adiestrar a los alumnos en el rápido y adecuado cuidado del paciente con patología urgente, tanto en el medio extra hospitalario, durante el traslado y en el medio hospitalario. 4. Facilitar pautas de actuación correctas y establecer protocolos de actuación ante las urgencias y las emergencias. 5. Entrenar a los alumnos en técnicas instrumentales básicas y de soporte vital avanzado. 6. Capacitar a los alumnos para obtener una visión integral y continua de la atención a las urgencias, tanto en el medio extra hospitalario, durante el transporte, como en el Hospital. 7. Desarrollar las actitudes necesarias para una correcta atención a las urgencias. Objetivos Específicos: 1. Ser capaz de distinguir situaciones de urgencia que plantean una amenaza para la vida o la salud las personas. 2. Establecer prioridades en los problemas clínicos urgentes más frecuentes, y jerarquizar las actuaciones según la gravedad. 3. Realizar y aplicar las técnicas y procedimientos de enfermería en la atención a las urgencias y emergencias. 4. Conocer los principios bioéticos en la atención al paciente urgente 5. Cooperar y participar en el Plan de Emergencia y Catástrofes local y provincial. 6.

Justificación de la conveniencia de su implantación: ?

La disciplina de Urgencias es un gran tema olvidado durante el grado abordándose parcial y teóricamente y no haciendo al sanitario que desarrolle las destrezas necesarias para un buen desempeño de su labor en un Servicio de Urgencias. Temas tan importantes como la toma de decisiones rápidas, actuaciones decisorias, habilidades adquiridas, realización de maniobras de un soporte vital, habilidades de relación necesarias en esta disciplina,... conforman un cúmulo de materias a impartir para su adiestramiento y posterior puesta en escena con el único fin de facilitar la atención al usuario del SSPA.

Propuesta Inicial de Plazos: ? Ejemplo: 04/12/2009

Plazo de Preinscripción:	del día 14/10/2013 + al día 15/11/2013 +
Fecha de Publicación Listado Provisional: ?	el día 20/11/2013 + a las 09.00h.
Plazo de Reclamaciones: ?	del día 22/11/2013 + al día 25/11/2013 +
Fecha de Publicación Listado Definitivo:	el día 28/11/2013 +
Plazo de Inscripción:	del día 29/11/2013 + al día 09/12/2013 +
Llamamiento para cubrir vacantes:	el día 11/12/2013 + a las 14.00h.
Fechas de Celebración del Curso:	del día 17/01/2014 + al día 27/12/2014 +

[Limpiar Fechas](#)

Horario: ?

Por determinar

Lugar de realización:

Escuela de Ciencias de la Salud y SP. 061 c

¿Dónde puede solicitar el alumno información? ?

(además de en Enseñanzas Propias)

Página Web: ?

(si el curso dispone o dispondrá de una Página Web propia indique su dirección)

www.iavante.es

Programación Docente: ?

Si es necesario cambiar el orden de los módulos, utilice las flechas disponibles para ello

	Denominación del Módulo	Créditos ECTS ?	Duración (h)	Computable ?	
↓	Introducción y Generalidades. Investigación, búsqueda bibliográfica y bioética	4	30	<input checked="" type="checkbox"/>	-
↑ ↓	Principios fisiopatológicos del paciente en riesgo vital	11.5	86	<input checked="" type="checkbox"/>	-
↑ ↓	Monitorización en el paciente crítico. Patologías Urgentes y Proceso Asistencial	9.9	74	<input checked="" type="checkbox"/>	-
↑ ↓	Entrenamiento en Soporte vital Avanzado: cardiologico, pediátrico y traumatol	22.9	172	<input checked="" type="checkbox"/>	-
↑ ↓	Farmacología aplicada al paciente crítico	3.2	24	<input checked="" type="checkbox"/>	-
↑ ↓	Problemas pediátricos	9.5	71	<input checked="" type="checkbox"/>	-
↑ ↓	Atención a las Emergencias Colectivas	5.9	44	<input checked="" type="checkbox"/>	-
↑ ↓	Intervención Psicológica del Sanitario en Situaciones de Urgencia	3.7	28	<input checked="" type="checkbox"/>	-
↑ ↓	Traumatismos específicos	11.2	84	<input checked="" type="checkbox"/>	-
↑ ↓	Practicas	28.3	212	<input checked="" type="checkbox"/>	-
↑	Charla inaugural, Trabajo Fin de Master y tutorizaciones	10	75	<input checked="" type="checkbox"/>	-

Añadir Módulos

Total de Horas: 900

Total de Créditos ECTS: 120

Guardar

Cerrar

-Editar Portada-	-Editar Profesorado-	-Editar Actividades-	-Editar Asignaciones-	-Editar Presupuesto-	-Editar Hoja de Firmas-
------------------	----------------------	----------------------	-----------------------	----------------------	-------------------------

PROPUESTA DE ACTIVIDAD ONLINE

Cuadro de Profesorado

Recuerde: al cumplimentar las hojas de la propuesta utilice siempre **mayúsculas/minúsculas combinadas y acentos**

Para ver información adicional, puede deslizar el puntero del ratón sobre la imagen que acompaña a algunos de los campos

Docente	Datos Personales			Externa UAL	Asignación Externa, indicar base: Consultar la Base de Datos Propio, indicar Departamento	Id	Estado de asignación	
	Apellidos	Nombre	Sexo					
1 <input checked="" type="checkbox"/>	Aguilar Cruz	Iván	V	<input checked="" type="checkbox"/>	Médico Familia Hopt. Poniente	6993	Sin asignar	Eliminar
2 <input checked="" type="checkbox"/>	Aguilera Manrique	Gabriel	V	<input type="checkbox"/>	Facultad de Ciencias de la Salud	6935	Prof. funcionario anterior 31/12/2010	Eliminar
3 <input checked="" type="checkbox"/>	Aguilera Sánchez	Purificación	M	<input checked="" type="checkbox"/>	Pediatra del Hopt. Torrecárdenas	6969	Sin asignar	Eliminar
4 <input checked="" type="checkbox"/>	Aguilera Sánchez	Purificación	M	<input checked="" type="checkbox"/>	Pediatra Hopt. Torrecardenas	6984	Sin asignar	Eliminar
5 <input type="checkbox"/>	Alarcón Martínez	Lourdes	M	<input checked="" type="checkbox"/>	Coordinadora de Programas de Fundación Iavante	6936	Sin asignar	Eliminar
6 <input checked="" type="checkbox"/>	Altea Cabezas	Mª Angeles	M	<input checked="" type="checkbox"/>	DUE EPES	6981	Sin asignar	Eliminar
7 <input checked="" type="checkbox"/>	Amo Rodríguez	Rafael	V	<input checked="" type="checkbox"/>	Pediatra Hopt. Torrecardenas	6983	Sin asignar	Eliminar
8 <input checked="" type="checkbox"/>	Bonillo Perales	Antonio	V	<input checked="" type="checkbox"/>	Pediatra Hopt. Torrecardenas	6989	Sin asignar	Eliminar
9 <input checked="" type="checkbox"/>	Calvo Bonachera	Mª Dolores	M	<input checked="" type="checkbox"/>	Pediatra del Hopt. Torrecardenas	6968	Sin asignar	Eliminar
10 <input checked="" type="checkbox"/>	Calvo Macías	Custodio	V	<input checked="" type="checkbox"/>	Jefe Servicio Pediatría Hopt. Carlos Haya	6987	Sin asignar	Eliminar
11 <input checked="" type="checkbox"/>	Cardenas Cruz	Antonio	V	<input checked="" type="checkbox"/>	Médico Intensivista Adjunto UCI Hospital de Poniente	6942	Sin asignar	Eliminar
12 <input checked="" type="checkbox"/>	Cardenas Cruz	Mª Dolores	M	<input checked="" type="checkbox"/>	Medico de Familia Hopt. Poniente	6991	Sin asignar	Eliminar
13 <input checked="" type="checkbox"/>	Castro Sánchez	Adelaida Mª	M	<input type="checkbox"/>	Facultad de Ciencias de la Salud	6934	Prof. laboral indefinido	Eliminar
14 <input checked="" type="checkbox"/>	Clavero Salvador	Pedro	V	<input checked="" type="checkbox"/>	Ginecólogo HCU San Cecilio	6961	Sin asignar	Eliminar
15 <input checked="" type="checkbox"/>	Coca Boronat	Enrique	V	<input checked="" type="checkbox"/>	DUE EPES	6974	Sin asignar	Eliminar
16 <input checked="" type="checkbox"/>	Daza González	Mª Teresa	M	<input type="checkbox"/>	Facultad de Ciencias de la Salud	6929	Prof. funcionario anterior 31/12/2010	Eliminar
17 <input checked="" type="checkbox"/>	de Vierna Grosso	Ana	M	<input checked="" type="checkbox"/>	DUE EPES	6986	Sin asignar	Eliminar
18 <input checked="" type="checkbox"/>	Díaz Ricoma	Norberto	V	<input checked="" type="checkbox"/>	Médico Familia Hopt. Poniente	6980	Sin asignar	Eliminar
19 <input checked="" type="checkbox"/>	Fernández Sola	Cayetano	V	<input type="checkbox"/>	Facultad de Ciencias de la Salud	6933	Prof. laboral indefinido	Eliminar
20 <input checked="" type="checkbox"/>	García Morales	Juan José	V	<input checked="" type="checkbox"/>	Enfermero Hospital de Poniente	6946	Sin asignar	Eliminar
21 <input checked="" type="checkbox"/>	Gomez Llorente	José Luis	V	<input checked="" type="checkbox"/>	Pediatra Hopt. Torrecardenas	6990	Sin asignar	Eliminar
22 <input checked="" type="checkbox"/>	González Fenoy	Daniel	V	<input checked="" type="checkbox"/>	Enfermero Hospital de Poniente	6945	Sin asignar	Eliminar

23	✓	Granados Gámez	Genoveva	M	✓	Facultad de Ciencias de la Salud	6926	Prof. funcionario anterior 31/12/2010	Eliminar
24	✓	Granero Molina	José	V	✓	Facultad de Ciencias de la Salud	6932	Prof. laboral indefinido	Eliminar
25	✓	Granero Molina	José	V	✓	Facultad de Ciencias de la Salud	6937	Prof. laboral indefinido	Eliminar
26	✓	Hernández Foruria	José Fco.	V	✓	Enfermero EPES - 061 de Almería	6943	Sin asignar	Eliminar
27	✓	Hernández Rodríguez	M ^a del Mar	M	✓	Enfermera EPES - 061 de Almería	6939	Sin asignar	Eliminar
28	✓	Jiménez López	Fca. Rosa	M	✓	Facultad de Ciencias de la Salud	6926	Prof. laboral indefinido	Eliminar
29	✓	Lao Barón	Francisco J	V	✓	Supervisor de enfermería UCI del Torrecárdenas	6994	Sin asignar	Eliminar
30	✓	Leyva Carmona	Moisés	V	✓	Médico Pediatra Hpt. Torrecárdenas	6970	Sin asignar	Eliminar
31	✓	López Rebollo	Elia	M	✓	Enfermera EPES - 061 de Almería	6952	Sin asignar	Eliminar
32	✓	López-Cuervo Derqui	Ramón	V	✓	Subdirector de Fundación IAVANTE (Consejería de Salud)	6936	Sin asignar	Eliminar
33	✓	Lorente Castilla	Soledad	M	✓	Enfermera Hospital de Poniente	6948	Sin asignar	Eliminar
34	✓	Márquez Gamarra	Pilar	M	✓	Enfermero Hospital de Poniente	6944	Sin asignar	Eliminar
35	✓	Márquez Pérez de Leór	Miguel Angel	V	✓	DUE EPES	6975	Sin asignar	Eliminar
36	✓	Martín García	Miguel Ramón	V	✓	Enfermero EPES - 061 de Almería	6940	Sin asignar	Eliminar
37	✓	Martín González	Manuel	V	✓	Pediatra del Hopt. Torrecárdenas	6962	Sin asignar	Eliminar
38	✓	Martín González	Manuel	V	✓	Pediatra Hopt. Torrecárdenas	6982	Sin asignar	Eliminar
39	✓	Martínez Porcel	Silvia	M	✓	Enfermera EPES 061 de Almería	6935	Sin asignar	Eliminar
40	✓	Martínez-Cañabate Ló;	Teresa	M	✓	Coordinadora de Programas de F. Iavante. Médico de Familia	6973	Sin asignar	Eliminar
41	✓	Miranda Moreno	M ^a Dolores	M	✓	Médico Familia	6963	Sin asignar	Eliminar
42	✓	Molina Martínez	M ^a José	M	✓	Enfermera Hospital de Poniente	6942	Sin asignar	Eliminar
43	✓	Moreno Martín	Herminia	M	✓	Médico C. Salud de Almería	6959	Sin asignar	Eliminar
44	✓	Muñoz Álvarez	Ernesto	V	✓	DUE EPES	6976	Sin asignar	Eliminar
45	✓	Muñoz Arcos	Rafael	V	✓	Enfermero 061 Almería	6966	Sin asignar	Eliminar
46	✓	Muñoz Caballero	M ^a Angeles	M	✓	Enfermera de la UCI del Hospital de Poniente	6941	Sin asignar	Eliminar
47	✓	Ocete Hita	Esther	V	✓	Médico Pediatra del Clínico San Cecilio	6958	Sin asignar	Eliminar
48	✓	Oña de Jacinto	Pedro	V	✓	Enfermero EPES - 061 de Almería	6950	Sin asignar	Eliminar
49	✓	Ortega Pérez	Antonia	M	✓	Médico Familia El Toyo	6978	Sin asignar	Eliminar

50	<input checked="" type="checkbox"/>	Pacheco Sánchez	Francisco Javier	V	<input checked="" type="checkbox"/>	Pediatra Hopt. Virgen de las Nieves	6988	Sin asignar	Eliminar
51	<input checked="" type="checkbox"/>	Padilla Vinuesa	Carmen	M	<input checked="" type="checkbox"/>	Jefa Servicio Ginecología HCU San Cecilio	6962	Sin asignar	Eliminar
52	<input checked="" type="checkbox"/>	Parra Vázquez	Fco. Javier	V	<input checked="" type="checkbox"/>	Enfermero 061 Granada	6965	Sin asignar	Eliminar
53	<input checked="" type="checkbox"/>	Parrilla Ruiz	Francisco Manuel	V	<input checked="" type="checkbox"/>	Médico de Familia Hopt. Poniente	6992	Sin asignar	Eliminar
54	<input checked="" type="checkbox"/>	Peinado Rodríguez	Josefa	M	<input checked="" type="checkbox"/>	Médico Hopt. Torrecardenas	6979	Sin asignar	Eliminar
55	<input type="checkbox"/>	Pérez Galdeano	Antonia	M	<input type="checkbox"/>	Facultad de Ciencias de la Salud	6997	Prof. funcionario anterior 31/12/2010	Eliminar
56	<input checked="" type="checkbox"/>	Reina Soto	José	V	<input checked="" type="checkbox"/>	DUE EPES	6977	Sin asignar	Eliminar
57	<input checked="" type="checkbox"/>	Rivas del Valle	Pedro Antonio	V	<input checked="" type="checkbox"/>	Médico de Familia Hopt. San Juan de Dios	6972	Sin asignar	Eliminar
58	<input checked="" type="checkbox"/>	Rodríguez Cervilla	José Andres	V	<input checked="" type="checkbox"/>	Enfermero EPES - 061 de Almería	6949	Sin asignar	Eliminar
59	<input checked="" type="checkbox"/>	Ruiz Sánchez	Ana Maria	M	<input checked="" type="checkbox"/>	Pediatra Hopt. Torrecardenas	6985	Sin asignar	Eliminar
60	<input checked="" type="checkbox"/>	Sánchez Bujaldón	Miguel	V	<input checked="" type="checkbox"/>	Facultad de Ciencias de la Salud	6927	Sin asignar	Eliminar
61	<input checked="" type="checkbox"/>	Sánchez Joya	Mª del Mar	M	<input type="checkbox"/>	Facultad de Ciencias de la Salud	6931	Prof. laboral indefinido	Eliminar
62	<input checked="" type="checkbox"/>	Santiago Molina	Encarnación	M	<input checked="" type="checkbox"/>	SAS	6930	Sin asignar	Eliminar
63	<input checked="" type="checkbox"/>	Serrano Carrillo de Alb	José Luis	V	<input checked="" type="checkbox"/>	Enfermero UCI Torrecardenas	6996	Sin asignar	Eliminar
64	<input checked="" type="checkbox"/>	Serrano García	Miguel	V	<input checked="" type="checkbox"/>	Enfermero EPES - 061 de Almería	6951	Sin asignar	Eliminar
65	<input checked="" type="checkbox"/>	teletutor	Javante	V	<input checked="" type="checkbox"/>	Profesional docente de F. Javante que teletutoriza estas AAF	6971	Sin asignar	Eliminar
66	<input checked="" type="checkbox"/>	Tutores Prácticas	EPES Almería	V	<input checked="" type="checkbox"/>	Enfermero EPES - 061 de Almería	6953	Sin asignar	Eliminar
67	<input checked="" type="checkbox"/>	Tutores Prácticas	UCI Poniente	V	<input checked="" type="checkbox"/>	Enfermero UCI Hospital	6957	Sin asignar	Eliminar
68	<input checked="" type="checkbox"/>	Tutores Prácticas	UCI Torrecardenas	M	<input checked="" type="checkbox"/>	Enfermero UCI Hospital	6955	Sin asignar	Eliminar
69	<input checked="" type="checkbox"/>	Tutores Prácticas	Urgencias Poniente	V	<input checked="" type="checkbox"/>	Enfermero Urgencias Hospital	6956	Sin asignar	Eliminar
70	<input checked="" type="checkbox"/>	Tutores Prácticas	Urgencias Torrecarden.	V	<input checked="" type="checkbox"/>	Enfermero Urgencias Hospital	6954	Sin asignar	Eliminar
71	<input checked="" type="checkbox"/>	Yañez Caballero	Benjamin	V	<input checked="" type="checkbox"/>	Enfermero 061 Almería	6964	Sin asignar	Eliminar

[Añadir Profesores](#)

Total: 71 Docentes: 67 No Docentes: 4 Docentes Propios: 8 Docentes Externos: 59
 Docentes: 94 % No Docentes: 6 % Docentes Propios: 12 % Docentes Externos: 88 %

[Actualizar Totales](#)

[Guardar](#)

[Cerrar](#)

[-Editar Portada-](#)

[-Editar Profesorado-](#)

[-Editar Actividades-](#)

[-Editar Asignaciones-](#)

[-Editar Presupuesto-](#)

[-Editar Hoja de Firmas-](#)

PROPUESTA DE ACTIVIDAD ONLINE

Contenido de la Colaboración ?

Recuerde: al cumplimentar las hojas de la propuesta utilice siempre **mayúsculas/minúsculas combinadas y acentos**

Para ver información adicional, puede deslizar el puntero del ratón sobre la imagen que acompaña a algunos de los campos

Puede rellenar la tabla en el orden que desee (por módulos o por profesores). Una vez aprobado el curso se permiten cambios en esta tabla por causas sobrevenidas. **¡Importante!** Indique las horas impartidas por cada colaborador en cada módulo y para cada tipo de actividad. La Dirección, Coordinación o Secretaría no se asigna a ningún módulo. Si se imparte Dir/Coord/Secr. y además docencia en algún módulo, las horas de Dir/Coord/Secr. deberán aparecer por separado en una línea independiente (Sin asignar a ningún módulo). Tutorías y tribunales pueden ser incluidos o no en módulos.

Ordenar por: Número del Módulo Profesor

¡Completas!

Porcentaje de horas en actividades docentes asignadas a Docentes Propios de la Universidad: **10 %** (mínimo permitido 20%)

Módulo ?	Profesor ?	DIRC	TEOR	PRAC	CONF	SEMI	TALL	TURO	CMOD	SUBD	IMPORTE S.S. MINIMO ?	IMPORTE S.S. OPTIMO ?	
Totales		500	543	212	5	50	70	20	300	500	917.73	917.73	
Asignada		500	543	212	5	50	70	20	300	500			
1.-	1	Hernandez Rodriguez, Mª del Mar	4								0	0	-
2.-	1	Castro Sánchez, Adelaida Mª	4								49.44	49.44	-
3.-	1	Fernández Sola, Cayetano	6								74.16	74.16	-
4.-	1	Granero Molina, José	6								74.16	74.16	-
5.-	1	Martín García, Miguel Ramón	3								0	0	-
6.-	1	Hernández Foruria, José Fco.	3								0	0	-
7.-	1	Aguilera Manrique, Gabriel	4								0	0	-
8.-	10	Tutores Prácticas, Urgencias Torrecardenas		35							0	0	-
9.-	10	Tutores Prácticas, UCI Poniente		35							0	0	-
10.-	10	Tutores Prácticas, Urgencias Poniente		35							0	0	-
11.-	10	Tutores Prácticas, UCI Torrecardenas		35							0	0	-
12.-	10	Tutores Prácticas, EPES Almería		72							0	0	-
13.-	11	Castro Sánchez, Adelaida Mª				12					0	0	-
14.-	11	Aguilera Manrique, Gabriel				13					0	0	-
15.-	11	Aguilera Manrique, Gabriel						5			0	0	-
16.-	11	Fernández Sola, Cayetano						5			61.8	61.8	-
17.-	11	Fernández Sola, Cayetano				12					0	0	-
18.-	11	Granados Gámez, Genoveva			5						0	0	-
19.-	11	Granero Molina, José						5			61.8	61.8	-
20.-	11	Granero Molina, José				13					0	0	-
21.-	11	Castro Sánchez, Adelaida Mª						5			61.8	61.8	-
22.-	2	Cardenas Cruz, Antonio	12								0	0	-
23.-	2	Muñoz Arcos, Rafael	16								0	0	-
24.-	2	Coca Boronat, Enrique					26				0	0	-
25.-	2	Coca Boronat, Enrique	16								0	0	-
26.-	2	Márquez Pérez de León, Miguel Angel	16								0	0	-
27.-	3	Muñoz Caballero, Mª Angeles	22								0	0	-
28.-	3	Lao Barón, Francisco J	8								0	0	-
29.-	3	Márquez Gamarra, Pilar	6								0	0	-
30.-	3	González Fenoy, Daniel	12								0	0	-
31.-	3	García Morales, Juan José	12								0	0	-
32.-	3	Serrano Carrillo de Albornoz, José Luis	6								0	0	-
33.-	3	Molina Martínez, Mª José	8								0	0	-
34.-	4	Cardenas Cruz, Mª Dolores	14								0	0	-
35.-	4	Parrilla Ruiz, Francisco Manuel	16								0	0	-
36.-	4	López Rebollo, Elia	10								0	0	-
37.-	4	Hernandez Rodríguez, Mª del Mar	2								0	0	-
38.-	4	Hernández Foruria, José Fco.	2								0	0	-
39.-	4	Cardenas Cruz, Antonio					32				0	0	-
40.-	4	Martín García, Miguel Ramón	2								0	0	-
41.-	4	Cardenas Cruz, Antonio	18								0	0	-
42.-	4	Ruiz Sánchez, Ana María	9								0	0	-
43.-	4	Aguilar Cruz, Iván	14								0	0	-

44.	4	Muñoz Alvarez, Ernesto	8			0	0	-
45.	4	Parra Vázquez, Fco. Javier	8			0	0	-
46.	4	Muñoz Arcos, Rafael	8			0	0	-
47.	4	Martín González, Manuel	10			0	0	-
48.	4	Amo Rodríguez, Rafael	10			0	0	-
49.	4	Aguilera Sánchez, Purificación	9			0	0	-
50.	5	Lorente Castilla, Soledad	4			0	0	-
51.	5	Cardenas Cruz, Antonio	8			0	0	-
52.	5	González Fenoy, Daniel	2			0	0	-
53.	5	García Morales, Juan José	4			0	0	-
54.	5	Muñoz Caballero, M ^a Angeles	4			0	0	-
55.	5	Márquez Gamarra, Pilar	2			0	0	-
56.	6	Bonillo Perales, Antonio	15			0	0	-
57.	6	Lao Barón, Francisco J	15			0	0	-
58.	6	Calvo Macías, Custodio		6		0	0	-
59.	6	de Vierna Grosso, Ana	4			0	0	-
60.	6	Calvo Macías, Custodio	10			0	0	-
61.	6	Pacheco Sánchez, Francisco Javier	6			0	0	-
62.	6	Gomez Llorente, José Luis	15			0	0	-
63.	7	Rodríguez Cervilla, José Andres	9			0	0	-
64.	7	Serrano García, Miguel	16			0	0	-
65.	7	Oña de Jacinto, Pedro	9			0	0	-
66.	7	López Rebollo, Elia	10			0	0	-
67.	8	Santiago Molina, Encarnación	4			0	0	-
68.	8	Daza González, M ^a Teresa	4			0	0	-
69.	8	Jiménez López, Fca. Rosa	8			98.88	98.88	-
70.	8	Sánchez Bujaldón, Miguel	4			0	0	-
71.	8	Granados Gámez, Genoveva	4			0	0	-
72.	8	Sánchez Joya, M ^a del Mar	4			49.44	49.44	-
73.	9	Muñoz Alvarez, Ernesto		6		0	0	-
74.	9	Muñoz Alvarez, Ernesto	12			0	0	-
75.	9	González Fenoy, Daniel	4			0	0	-
76.	9	Yañez Caballero, Benjamin	12			0	0	-
77.	9	Reina Soto, José	12			0	0	-
78.	9	Márquez Gamarra, Pilar	4			0	0	-
79.	9	García Morales, Juan José	4			0	0	-
80.	9	Martinez Porcel, Silvia	18			0	0	-
81.	9	Muñoz Caballero, M ^a Angeles	12			0	0	-
82.	No	Alarcón Martínez, Lourdes	250			0	0	-
83.	No	Muñoz Caballero, M ^a Angeles			165	0	0	-
84.	No	López Rebollo, Elia			100	0	0	-
85.	No	Ortega Pérez, Antonia			170	0	0	-
86.	No	Alarcón Martínez, Lourdes			165	0	0	-
87.	No	Lao Barón, Francisco J			100	0	0	-
88.	No	Muñoz Caballero, M ^a Angeles			100	0	0	-
89.	No	Granero Molina, José	250			386.25	386.25	-

Añadir Asignaciones

Guardar

Cerrar

-Editar Portada-

-Editar Profesorado-

-Editar Actividades-

-Editar Asignaciones-

-Editar Presupuesto-

-Editar Hoja de Firmas-

Propuesta Normalizada de Enseñanzas Propias

Recuerde: al cumplimentar las hojas de la propuesta utilice siempre **mayúsculas/minúsculas combinadas y acentos**

Para ver información adicional, puede deslizar el puntero del ratón sobre la imagen que acompaña a algunos de los campos

Denominación del Curso

Master Propio en Urgencias y Cuidados Críticos de Enfermería

Edición

2

Solicitud de Implantación

Solicito la autorización para la Celebración de la Actividad de Enseñanzas Propias que se acompaña Este Centro/Departamento/Vicerrectorado ha acordado dar el visto bueno a la propuesta de organización presentada

Vº Bº Departamento/Centro Organizador

El Director del Curso

Firma

Lourdes Alarcón Martínez, José Granero Molina

Firma y Sello

Fdo:

Isabel María Mercader Rubio

Centro/Dpto: **Facultad de Ciencias de la Educación, En**

Autorizado por el órgano colegiado del Departamento/Centro responsable en sesión de:

14/06/2013

Aval de Financiación

Como responsable del Centro de Gastos que se indica a continuación, CERTIFICO que, el mismo se hará cargo de los déficit que pudieran ocasionarse por la actividad (*) caso de que la misma no pueda desarrollarse, o en su defecto, si una vez llegada a su término, ésta resultara deficitaria.

Centro de Gastos: **Facultad de Ciencias de la Educación, Enfermeri**

Número del C.G.: **160204**

Firma y Sello

14/06/2013

Fdo: El Responsable C.G.:

Isabel María Mercader Rubio

*Si el Curso tuviera excedente económico éste se aplicará al Centro de Gastos que avaló (hasta un 10% del presupuesto).

SOLICITUD DIRIGIDA AL EXCMO. SR. RECTOR DE LA UNIVERSIDAD DE ALMERÍA

Presentar en el Centro de Formación Continua



MÁSTER UNIVERSITARIO EN CUIDADOS CRÍTICOS Y URGENCIAS

A/A CENTRO DE FORMACIÓN CONTINUA DE LA UNIVERSIDAD DE ALMERÍA.

D. José Granero Molina, con DNI: 75225042T, Profesor Contratado Doctor del Departamento de Enfermería, Fisioterapia y Medicina de la Universidad de Almería, y Director del ***Máster Propio Universitario en Cuidados Críticos y Urgencias para Enfermería***. En relación a la solicitud de justificación de la impartición de un porcentaje de horas inferior al estipulado, por parte de docentes propios de esta universidad, en la propuesta de realización de la 2ª Edición de dicho máster, expone que:

- Este máster, impartido en colaboración con la Fundación IAVANTE de la Consejería de Salud y Bienestar Social de la Junta de Andalucía, supone una planificación enfocada a la adquisición de competencias para la práctica profesional.
- La adecuación del currículum para trabajar en los Servicios de Urgencias, Emergencias y Cuidados Críticos implica la necesidad de un alto porcentaje de docentes especializados, con actividad profesional en esos entornos específicos.
- Empleo de plataformas externas específicas: una propia diseñada por IAVANTE para la tutorización de los alumnos, junto a la plataforma (SIGESxCOM) para el entrenamiento no presencial, resolución de problemas, casos clínicos, foros, encuestas y evaluaciones. Ambas permiten controlar las entradas y actuaciones de cada alumno, su tiempo de permanencia y las intervenciones realizadas. El alumno realiza su autoestudio dirigido a través de la red, ajustando su aprendizaje a las circunstancias particulares de tiempo y compaginándolo con su trabajo diario.
- Empleo de sesiones presenciales con metodologías basadas en la interacción con robots en centros externos especializados en simulación (CMAT), que generan soluciones útiles en el estudio de Urgencias y Cuidados críticos. Ello implica la necesidad de docencia/tutorización a cargo de docentes externos.
- Los módulos de Intervención Psicológica, Bioética e Investigación, así como la tutorización de Trabajos Fin de Máster, corren a cargo de profesorado de la UAL, suponiendo aproximadamente un 15 % del total de las horas docencia.

La concurrencia de las circunstancias anteriormente expuestas constituye la base, claramente fundamentada, de que el porcentaje de docencia a cargo de profesorado de la UAL sea levemente inferior al estipulado para este tipo de másteres. La necesidad de emplear servicios externos a la UAL, claves para la formación de estos alumnos, justifican sobradamente la redistribución de dichos porcentajes.

Fdo.: José Granero Molina.

Almería, 26 de Junio de 2013.

CENTRO DE FORMACIÓN CONTINUA
Universidad de Almería
APROBACIÓN EN CONSEJO DE GOBIERNO

Nº Expediente: **141037/2**
Inicio Expediente: **20/06/2013**
Propuesta: **03/07/2013**
Informe: **03/07/2013**

Curso: Máster Propio en Resolución de Conflictos en el Ámbito Escolar (2ª Edición)
Organiza: Centro de Formación Continua

Título a Expedir
Máster

Duración
600h

Plazas
40 Alumnos

INFORME TÉCNICO (PARTE ACADÉMICA)

1.- GESTIÓN ACADÉMICA

1.1.- ELEMENTOS DE LA PROPUESTA QUE SON INCOMPATIBLES CON LA NORMATIVA DE ENSEÑANZAS PROPIAS Y QUE, POR TANTO, DEBEN SER REDEFINIDOS.

- No ha sido observado ninguno.

1.2.- ELEMENTOS DE LA PROPUESTA QUE PODRÍAN SER INCOMPATIBLES CON LA NORMATIVA DE ENSEÑANZAS PROPIAS.

- No ha sido observado ninguno.

1.3.- ERRORES DE MENOR IMPORTANCIA PRESENTES EN LA PROPUESTA

- No ha sido observado ninguno.

1.4.- OTROS ASPECTOS

- Antecedentes: 2ª Edición de la actividad. Alumnos seleccionados por la Asociación Universitaria de Educación y Psicología.

1.5.- ELEMENTOS REVISADOS EN LA PROPUESTA

- Denominación no coincide con la de Títulos Oficiales
- Diploma o título a que conduce en concordancia con el procedimiento de evaluación.
- Organizado por órgano Universitario
- Coordinado por Profesor de la Universidad
- Perfil de Entrada Claramente Establecido
- Se han establecido objetivos y se ha justificado la implantación.
- Se han cumplimentado todos los apartados referentes a datos docentes
- Se incluye breve curriculum del profesorado externo, si lo hubiera.

*El Jefe de Sección de Enseñanzas Propias
(según Delegación de Firma 4/6/01)*

Sergio Altea Puertollano

*Centro de Formación Continua
Universidad de Almería*

Máster Propio en Resolución de Conflictos en el Ámbito Escolar (2ª Edición) (141037/2)

Título a Expedir

Máster

Duración

600h

Plazas

40 Alumnos

Organizadores

Centro de Formación Continua

Dirigido A:

- 1.- Diplomados en Magisterio. Especialidad Educación Infantil
- 2.- Diplomados en Magisterio. Especialidad Educación Primaria
- 3.- Diplomados en Magisterio. Especialidad Educación Musical
- 4.- Diplomados en Magisterio (otras especialidades)
- 5.- Licenciados en Psicopedagogía
- 6.- Licenciados en Psicología
- 7.- Graduados en Magisterio
- 8.- Otros alumnos que cumplan con la normativa de acceso de Formación Continua de la Universidad de Almería

Dirección/Coordinación

M^a del Carmen Pérez Fuentes (Dirección)
M^a del Carmen Pérez Fuentes (Coordinación)
M^a del Mar Molero Jurado (Coordinación)

Plazos

Fechas de Realización: del 25/10/2013 al 27/06/2014

Horario: Viernes tarde y Sábado mañana quincenalmente

Lugar: Universidad de Almería

*

Precios Públicos

Matrícula Ordinaria: €

Más información en:

Edificio A de Humanidades. Despacho del
Profesora M^a del Carmen Pérez Fuentes. Teléf:
950015598

y

Centro de Formación Continua
Tel: 950015360 / Fax: 950015577
correo-e: epropias@ual.es

Consulte la Página Web:

www.formacionasunivep.com

PROPUESTA DE ACTIVIDAD ONLINE

Portada

Recuerde: al cumplimentar las hojas de la propuesta utilice siempre **mayúsculas/minúsculas combinadas y acentos**
Para ver información adicional, puede deslizar el puntero del ratón sobre la imagen que acompaña a algunos de los campos

Denominación del Curso: ?

Máster Propio en Resolución de Conflictos en el Ámbito Escolar

Edición:

2

Traducción de la Denominación al Inglés:

Masters degree in Conflict Resolution in School

Curso Académico:

2013/14

Duración (horas): ?

600

Créditos ECTS ?

80

Diploma a Expedir:

Master

Código del Curso: ?

141037/2

Área de Conocimiento

Humanidades

☒ Me comprometo a seguir el **Sistema de Verificación de Calidad** ?

Organizadores: ?

Centro de Formación Continua

[Eliminar](#)[Añadir Organizadores](#)

Colaboradores: ?

[Añadir Colaboradores](#)

Dirección y Coordinación: ?

Director(es):

M^a del Carmen Pérez Fuentes

Coordinador 1 (opcional):

M^a del Carmen Pérez Fuentes

Coordinador 2 (opcional):

M^a del Mar Molero Jurado

¿Qué Director o Coordinador será responsable Económico-Administrativo del Curso? Director

Correo electrónico para notificaciones: ? jllinares@ual.es

Teléfono de Contacto: 638140192

Alumnos Totales: ?

Mínimo:

20

Óptimo:

40

Porcentaje Virtual: ?

50 %

Solicita créditos de Libre Configuración: ?

☐

Avalado por el Centro de Gastos (C. G.): ?

Núm. Cód.:

500115

Denominación C. G.:

GRUPO INVESTIGACION SEJ-473

Perfil de Entrada: ?

El orden de los perfiles será determinante en el proceso de selección de los alumnos!

Núm. Perfil

Perfil

1	Diplomados en Magisterio. Especialidad Educación Infantil	Eliminar
2	Diplomados en Magisterio. Especialidad Educación Primaria	Eliminar
3	Diplomados en Magisterio. Especialidad Educación Musical	Eliminar
4	Diplomados en Magisterio (otras especialidades)	Eliminar
5	Licenciados en Psicopedagogía	Eliminar
6	Licenciados en Psicología	Eliminar
7	Graduados en Magisterio	Eliminar
8	Otros alumnos que cumplan con la normativa de acceso de Formación Continua de la Universidad de Al	Eliminar

Añadir Perfiles

Procedimiento de Evaluación: ?

1. Asistencia al 80% de las clases presenciales. 2. Entrega de trabajos para la superación de cada asignatura. 3. Elaboración de un trabajo final de investigación y defensa de éste ante tribunal o superación de un examen final.

Objetivos, Proyección profesional, aspectos innovadores...:

El Máster Universitario en Resolución de Conflictos en el Ambito Escolar pretende ofrecer a los profesionales de la educación una perspectiva actualizada de los conocimientos teóricos sobre el conflicto y la violencia, y desarrollar capacidades y habilidades en las diferentes técnicas de resolución/transformación de conflictos/disputas que surgen dentro del ámbito educativo en los diferentes niveles de la enseñanza obligatoria. El presente Máster tiene como objetivo general: Adquirir un conocimiento general de la teoría del conflicto y de la resolución negativa de los mismos que pasa por la utilización de la violencia, conociendo las diferentes teorías que explican su origen, dotando al alumnado de las habilidades y técnicas necesarias para afrontar constructivamente los conflictos y mejorar el clima del aula atendiendo a los diferentes momentos de la educación obligatoria, todo ello con el apoyo de las nuevas tecnologías de la información y la comunicación. Como objetivos específicos podemos destacar: Desarrollar una nueva comprensión sobre el conflicto, la convivencia dentro del aula y la violencia, conocer sus dinámicas, desde la perspectiva de múltiples disciplinas (educativa, psicológica, legal, etc.), atendiendo a los diferentes perfiles de los implicados en el conflicto dentro del centro educativo (alumnado, familia y profesorado). Desarrollar habilidades que permitan dentro del aula la resolución/transformación de conflictos/violencia de forma pacífica y favoreciendo conductas

Justificación de la conveniencia de su implantación: ?

Desde el año 2005 el Grupo de Investigación Intervención Psicológica y Médica a lo largo del Ciclo Vital (SEJ-473) viene desarrollando diferentes trabajos de investigación y actividades científicas y formativas relacionadas con la convivencia y violencia dentro del aula. Así ahora pretende a través de esta nueva actividad formativa incorporar un elemento fundamental para la prevención de las conductas violentas dentro de los centros educativos como es la capacidad para la resolución pacífica de los conflictos. En esta acción jugarán un papel esencial los docentes de los diferentes niveles de la educación obligatoria. Así, el aumento considerable de acciones violentas dentro de los centros educativos, la falta de motivación del alumnado, la escasa educación en valores, el alto índice de fracaso escolar, etc., lleva a plantearnos si la formación del docente en la resolución positiva de los conflictos puede eliminar estas características que definen a

Propuesta Inicial de Plazos: ? Ejemplo: 04/12/2009

Plazo de Preinscripción:	del día <input type="text"/> + al día <input type="text"/> +
Fecha de Publicación Listado Provisional: ?	el día <input type="text"/> + a las 09.00h.
Plazo de Reclamaciones: ?	del día <input type="text"/> + al día <input type="text"/> +
Fecha de Publicación Listado Definitivo:	el día <input type="text"/> +
Plazo de Inscripción:	del día <input type="text"/> + al día <input type="text"/> +
Llamamiento para cubrir vacantes:	el día <input type="text"/> + a las 14.00h.
Fechas de Celebración del Curso:	del día 25/10/2013 + al día 27/06/2014 +

Limpiar Fechas

Horario: ?

Viernes tarde y Sábado mañana quincenal

Lugar de realización:

Universidad de Almería

¿Dónde puede solicitar el alumno información? ?

(además de en Enseñanzas Propias)

Edificio A de Humanidades. Despacho del Profesora M^a del Carmen Pérez Fuentes. Teléf: 950015598

Página Web: ?

(si el curso dispone o dispondrá de una Página Web propia indique su dirección)

Programación Docente: ?

Si es necesario cambiar el orden de los módulos, utilice las flechas disponibles para ello

	Denominación del Módulo	Créditos ECTS ?	Duración (h)	Computable ?	
↓	Conceptualización y modelos teóricos: conflicto, violencia, acoso, mediación	4	30	✓	-
↑ ↓	Factores implicados en el conflicto	4	30	✓	-
↑ ↓	Programas para la mejora del clima en el aula	8	60	✓	-
↑ ↓	El profesorado ante los conflictos	4	30	✓	-
↑ ↓	Familia y conflicto	4	30	✓	-
↑ ↓	Competencia y habilidad social en resolución de conflictos	4	30	✓	-
↑ ↓	Programas de resolución de conflictos	4	30	✓	-
↑ ↓	Personalidad y conflicto	4	30	✓	-
↑ ↓	El juego como herramienta ante conflicto	4	30	✓	-
↑ ↓	Observatorios de convivencia	4	30	✓	-
↑ ↓	Medidas legales en el centro educativo ante el conflicto	4	30	✓	-
↑ ↓	Dinámica de grupos en la resolución de los conflictos	4	30	✓	-
↑ ↓	Drogas y conflicto en el centro educativo	4	30	✓	-
↑ ↓	Mejorar la motivación en el aula como herramienta ante el conflicto	4	30	✓	-
↑ ↓	Análisis de datos y diseño de investigación en educación	8	60	✓	-
↑	Trabajo fin de Máster	12	90	✓	-

Añadir Módulos

Total de Horas: 600

Total de Créditos ECTS: 80

Guardar

Cerrar

-Editar Portada-	-Editar Profesorado-	-Editar Actividades-	-Editar Asignaciones-	-Editar Presupuesto-	-Editar Hoja de Firmas-
------------------	----------------------	----------------------	-----------------------	----------------------	-------------------------

PROPUESTA DE ACTIVIDAD ONLINE

Cuadro de Profesorado

Recuerde: al cumplimentar las hojas de la propuesta utilice siempre **mayúsculas/minúsculas combinadas y acentos**

Para ver información adicional, puede deslizar el puntero del ratón sobre la imagen que acompaña a algunos de los campos

Docente ?	Datos Personales ?			Sistema UAL ?	Departamento Externo, indicar Institución Externa ? Departamento Propio, indicar Departamento ?	Id	Tipo de cotización ?	
	Apellidos ?	Nombre ?	Sexo					
1 <input checked="" type="checkbox"/>	Carrión	José Juan	V	<input type="checkbox"/>	Departamento de Educación, Universidad de Almería	7325	Prof. funcionario anterior 31/12/2010	Eliminar
2 <input checked="" type="checkbox"/>	Fernández Martínez	M ^a del Mar	V	<input checked="" type="checkbox"/>	Trabajadora Social	7326	Sin asignar	Eliminar
3 <input checked="" type="checkbox"/>	Fernández Torres	Mercedes	M	<input type="checkbox"/>	Departamento de Psicología Evolutiva y de la Educación, Universidad de Almería.	7247	Prof. funcionario posterior 01/01/2011	Eliminar
4 <input checked="" type="checkbox"/>	Franco Justo	Clemente	V	<input type="checkbox"/>	Departamento de Psicología Evolutiva y de la Educación, Universidad de Almería.	7260	Prof. funcionario posterior 01/01/2011	Eliminar
5 <input checked="" type="checkbox"/>	García Gálvez	Carmen	M	<input type="checkbox"/>	Departamento de Psicología Evolutiva y de la Educación, Universidad de Almería.	7248	Prof. laboral indefinido	Eliminar
6 <input checked="" type="checkbox"/>	Gázquez Linares	José Jesús	V	<input type="checkbox"/>	Departamento de Psicología Evolutiva y de la Educación, Universidad de Almería.	7244	Prof. funcionario anterior 31/12/2010	Eliminar
7 <input checked="" type="checkbox"/>	Mercader Rubio	Isabel	M	<input type="checkbox"/>	Departamento de Psicología Evolutiva y de la Educación, Universidad de Almería.	7249	Prof. laboral indefinido	Eliminar
8 <input checked="" type="checkbox"/>	Molero Jurado	M ^a del Mar	M	<input type="checkbox"/>	Departamento de Psicología Evolutiva y de la Educación, Universidad de Almería.	7246	Contratado o investigador a T.C	Eliminar
9 <input checked="" type="checkbox"/>	Núñez Pérez	José Carlos	V	<input checked="" type="checkbox"/>	Departamento de Psicología Evolutiva y de la Educación, Universidad de Oviedo.	7252	Sin asignar	Eliminar
10 <input checked="" type="checkbox"/>	Pérez Fuentes	M ^a del Carmen	M	<input type="checkbox"/>	Departamento de Psicología Evolutiva y de la Educación, Universidad de Almería.	7245	Prof. laboral indefinido	Eliminar
11 <input checked="" type="checkbox"/>	Salvador Granados	Margarita	M	<input type="checkbox"/>	Departamento de Psicología Evolutiva y de la Educación, Universidad de Almería.	7250	Prof. funcionario posterior 01/01/2011	Eliminar
12 <input checked="" type="checkbox"/>	Valle Arias	Antonio	V	<input checked="" type="checkbox"/>	Departamento de Psicología Evolutiva y de la Educación, Universidad de A Coruña.	7251	Sin asignar	Eliminar

[Añadir Profesores](#)

Total: 12 Docentes: 12 No Docentes: 0 Docentes Propios: 9 Docentes Externos: 3

Docentes: 100 % No Docentes: 0 % Docentes Propios: 75 % Docentes Externos: 25 %

[Actualizar Totales](#)
[Guardar](#)
[Cerrar](#)
[-Editar Portada-](#)
[-Editar Profesorado-](#)
[-Editar Actividades-](#)
[-Editar Asignaciones-](#)
[-Editar Presupuesto-](#)
[-Editar Hoja de Firmas-](#)

PROPUESTA DE ACTIVIDAD ONLINE

Contenido de la Colaboración ?

Recuerde: al cumplimentar las hojas de la propuesta utilice siempre **mayúsculas/minúsculas combinadas y acentos**

Para ver información adicional, puede deslizar el puntero del ratón sobre la imagen que acompaña a algunos de los campos

Puede rellenar la tabla en el orden que desee (por módulos o por profesores). Una vez aprobado el curso se permiten cambios en esta tabla por causas sobrevenidas.
¡Importante! Indique las horas impartidas por cada colaborador en cada módulo y para cada tipo de actividad.
 La Dirección, Coordinación o Secretaría no se asigna a ningún módulo. Si se imparte Dir/Coord/Secr. y además docencia en algún módulo, las horas de Dir/Coord/Secr deberán aparecer por separado en una línea independiente (Sin asignar a ningún módulo). Tutorías y tribunales pueden ser incluidos o no en módulos.

Ordenar por: **Número del Módulo** **Profesor**

¡Completas!

Porcentaje de horas en actividades docentes asignadas a Docentes Propios de la Universidad: **70 %** (mínimo permitido 20%)

Módulo ?	Profesor ?	DIRC	COORD	TEOR	PRAC	TURO	IMPORTE S.S. MINIMO ?	IMPORTE S.S. OPTIMO ?	
Totales		200	200	250	350	500	1217.14	2044.44	
Asignada		200	200	250	350	500			
1.-	1			10			61.8	123.6	-
2.-	1				20		30.9	61.8	-
3.-	10				18		0	0	-
4.-	10			12			0	0	-
5.-	11				18		0	0	-
6.-	11			12			0	0	-
7.-	12				20		30.9	61.8	-
8.-	12			10			64.2	128.4	-
9.-	13			10			24.3	48.6	-
10.-	13				20		12.15	24.3	-
11.-	14			16			0	0	-
12.-	14				14		0	0	-
13.-	15			15			0	0	-
14.-	15			20			0	0	-
15.-	15				15		0	0	-
16.-	15				10		0	0	-
17.-	16				13		0	0	-
18.-	16			10			0	0	-
19.-	16				10		0	0	-
20.-	16			20			48.6	97.2	-
21.-	16			2			4.86	9.72	-
22.-	16				10		15.45	30.9	-
23.-	16			10			0	0	-
24.-	16				10		16.05	32.1	-
25.-	16			5			30.9	61.8	-
26.-	2			10			61.8	123.6	-
27.-	2				20		30.9	61.8	-
28.-	3				20		12.15	24.3	-
29.-	3			10			24.3	48.6	-
30.-	3				16		9.72	19.44	-
31.-	3			14			34.02	68.04	-
32.-	4				10		16.05	32.1	-
33.-	4			5			32.1	64.2	-
34.-	4				10		15.45	30.9	-
35.-	4			5			0	0	-
36.-	5			12			0	0	-
37.-	5				18		0	0	-
38.-	6				20		12.15	24.3	-

39.-	6	Salvador Granados, Margarita		10			24.3	48.6	-
40.-	7	Mercader Rubio, Isabel			20		30.9	61.8	-
41.-	7	Mercader Rubio, Isabel		10			61.8	123.6	-
42.-	8	Pérez Fuentes, M ^a del Carmen		12			74.16	148.32	-
43.-	8	Salvador Granados, Margarita			18		10.94	21.87	-
44.-	9	Franco Justo, Clemente		5			12.15	24.3	-
45.-	9	Franco Justo, Clemente			10		6.08	12.15	-
46.-	9	Franco Justo, Clemente		5			12.15	24.3	-
47.-	9	Franco Justo, Clemente			10		6.08	12.15	-
48.-	No	Núñez Pérez , José Carlos				100	0	0	-
49.-	No	Pérez Fuentes, M ^a del Carmen				200	61.8	61.8	-
50.-	No	Gázquez Linares, José Jesús				100	0	0	-
51.-	No	Pérez Fuentes, M ^a del Carmen	200				154.5	154.5	-
52.-	No	Molero Jurado, M ^a del Mar				50	16.05	16.05	-
53.-	No	Molero Jurado, M ^a del Mar		100			80.25	80.25	-
54.-	No	Pérez Fuentes, M ^a del Carmen		100			77.25	77.25	-
55.-	No	Valle Arias, Antonio				50	0	0	-

Añadir Asignaciones

Guardar

Cerrar

-Editar Portada- -Editar Profesorado- -Editar Actividades- -Editar Asignaciones- -Editar Presupuesto- -Editar Hoja de Firmas-

UNIVERSIDAD DE ALMERÍA

Centro de Formación Continua y Enseñanzas Propias

PROPUESTA DE ACTIVIDAD ONLINE**Propuesta Normalizada de Enseñanzas Propias**

Recuerde: al cumplimentar las hojas de la propuesta utilice siempre mayúsculas, minúsculas, comillas y acentos.
Para ver información adicional, puede deslizar el puntero del ratón sobre la imagen que acompaña a algunos de los campos.

Denominación del Curso

Máster Propio en Resolución de Conflictos en el Ámbito Escolar

Edición

2

Solicitud de Implantación

Solicito la autorización para la Celebración de la Actividad
de Enseñanzas Propias que se acompaña

Este Centro/Departamento/Vicerrectorado ha acordado
dar el visto bueno a la propuesta de organización
presentada

Vº Bº Departamento/Centro Organizador

El Director del Curso

Firma

Ma Del Carmen Pérez Fuentes

Firma y Sello

Fdo: Antonio Alias García

Centro/Dpto: Centro de Formación Continua

Autorizado por el órgano colegiado del Departamento/Centro responsable en
sesión de:

Aval de Financiación

Como responsable del Centro de Gastos que se indica a continuación, CERTIFICO que, el mismo se hará cargo de los
déficit que pudieran ocasionarse por la actividad (*) caso de que la misma no pueda desarrollarse, o en su defecto, si
una vez llegada a su término, ésta resultara deficitaria.

Centro de Gastos: GRUPO INVESTIGACION SEJ-473

Número del C.G.: 500115

Firma y Sello ?

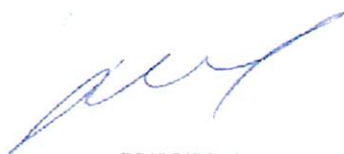

20/06/2013

Fdo: El Responsable C.G.: Ma Del Carmen Pérez Fuentes

CENTRO DE FORMACIÓN CONTINUA
Universidad de Almería
APROBACIÓN EN CONSEJO DE GOBIERNO

Nº Expediente:	144693
Inicio Expediente:	19/06/2013
Propuesta:	04/07/2013
Informe:	04/07/2013

Curso: Máster Propio On Line en Dirección y Gestión de Recursos Humanos

Organiza: HUMANIA Proyectos Empresariales SL.
En colaboración con:
Grupo IPTORA de Investigación

Título a Expedir
Máster

Duración
600h

Plazas
40 Alumnos

INFORME TÉCNICO (PARTE ACADÉMICA)

1.- GESTIÓN ACADÉMICA

1.1.- ELEMENTOS DE LA PROPUESTA QUE SON INCOMPATIBLES CON LA NORMATIVA DE ENSEÑANZAS PROPIAS Y QUE, POR TANTO, DEBEN SER REDEFINIDOS.

- No ha sido observado ninguno.

1.2.- ELEMENTOS DE LA PROPUESTA QUE PODRÍAN SER INCOMPATIBLES CON LA NORMATIVA DE ENSEÑANZAS PROPIAS.

- No ha sido observado ninguno.

1.3.- ERRORES DE MENOR IMPORTANCIA PRESENTES EN LA PROPUESTA

- No ha sido observado ninguno.

1.4.- OTROS ASPECTOS

- Antecedentes: No ha sido realizado con anterioridad ningún curso de la temática referida. Se trata de una actividad 100% online.

1.5.- ELEMENTOS REVISADOS EN LA PROPUESTA

- Denominación no coincide con la de Títulos Oficiales
- Diploma o título a que conduce en concordancia con el procedimiento de evaluación.
- Organizado por órgano Universitario
- Coordinado por Profesor de la Universidad
- Perfil de Entrada Claramente Establecido
- Se han establecido objetivos y se ha justificado la implantación.
- Se han cumplimentado todos los apartados referentes a datos docentes
- Se incluye breve curriculum del profesorado externo, si lo hubiera.

*El Jefe de Sección de Enseñanzas Propias
(según Delegación de Firma 4/6/01)*

Sergio Altea Puertollano

2013/14

*Centro de Formación Continua
Universidad de Almería*

Máster Propio On Line en Dirección y Gestión de Recursos Humanos (144693)

Título a Expedir

Máster

Duración

600h

Plazas

40 Alumnos

Organizadores

HUMANIA Proyectos Empresariales SL.

En colaboración con:

Grupo IPTORA de Investigación

Dirigido A:

- 1.- Grado
- 2.- Licenciados
- 3.- Diplomados
- 4.- Experiencia más 5 años en Gestión de Recursos Humanos

Dirección/Coordinación

Miguel Ángel Mañas Rodríguez (Dirección)

Plazos

Preinscripción: del 18/11/2013 al 13/01/2014

Publicación Listado Provisional Admitidos: 17/01/2014

Reclamaciones a las Listas Provisionales: del 22/01/2014 al 29/01/2014

Publicación Listado Definitivo Admitidos: 05/02/2014

Matriculación: del 10/02/2014 al 21/02/2014

Matrícula de Reservas: 26/02/2014

Fechas de Realización: del 03/03/2014 al 31/12/2014

Horario: Por determinar

Lugar: Por determinar

*

Precios Públicos

Matrícula Ordinaria: 1675€

Más información en:

Despacho 2.32 Edificio C Humanidades.
Teléfono 950 015 405

y

Centro de Formación Continua
Tel: 950015360 / Fax: 950015577
correo-e: epropias@ual.es



PROPUESTA DE ACTIVIDAD ONLINE

Portada

Recuerde: al cumplimentar las hojas de la propuesta utilice siempre **mayúsculas/minúsculas combinadas y acentos**
 Para ver información adicional, puede deslizar el puntero del ratón sobre la imagen que acompaña a algunos de los campos

Denominación del Curso: ?

Máster Propio On Line en Dirección y Gestión de Recursos Humanos

Edición:

1

Traducción de la Denominación al Inglés:

On Line Master in Management and Human Resources

Curso Académico:

2013/14

Duración (horas): ?

600

Créditos ECTS ?

80

Diploma a Expedir:

Master

Código del Curso: ?

144693

Área de Conocimiento

Humanidades

☒ Me comprometo a seguir el **Sistema de Verificación de Calidad** ?

Organizadores: ?

Añadir Otro...

Eliminar

HUMANIA Proyectos Empresariales SL.

[Añadir Organizadores](#)

Colaboradores: ?

Añadir Otro...

Eliminar

Grupo IPTORA de Investigación

[Añadir Colaboradores](#)

Dirección y Coordinación: ?

Director(es):

Miguel Ángel Mañas Rodríguez

Coordinador 1 (opcional):

Coordinador 2 (opcional):

¿Qué Director o Coordinador será responsable Económico-Administrativo del Curso? Director

Correo electrónico para notificaciones: ? marodrig@ual.es

Teléfono de Contacto: 950015405

Alumnos Totales: ?

Mínimo:

20

Óptimo:

40

Porcentaje Virtual: ?

100 %

Solicita créditos de Libre Configuración: ?

☐

Avalado por el Centro de Gastos (C. G.): ?

Núm. Cód.:

144324

Denominación C. G.:

Master en Dirección y Gestión de Recursos Hum

Perfil de Entrada: ?

La selección de los perfiles será determinante en el proceso de selección de los alumnos.

Núm. Perfil	Perfil	
1	Grado	Eliminar
2	Licenciados	Eliminar
3	Diplomados	Eliminar
4	Experiencia más 5 años en Gestión de Recursos Humanos	Eliminar

[Añadir Perfiles](#)

Procedimiento de Evaluación: ?

Actividades prácticas realizadas.
Proyecto Fin de Master

Objetivos, Proyección profesional, aspectos innovadores...:

Consolidar la figura del Responsable de Recursos Humanos en cualquier tipo de organización.
Managers, Gerentes, Directores, Responsable, Jefes, toda aquella actividad que tenga como objetivo la dirección de personas
Al tratarse de formación On Line, el alumno organiza su tiempo de trabajo en función de sus intereses, además fomenta el uso de herramientas informáticas tan importantes en nuestro día a día.

Justificación de la conveniencia de su implantación: ?

Hemos detectado la necesidad de realizar el Master On Line debido a las dificultades de algunos alumnos de poder realizar el Master con clases presenciales.

Propuesta Inicial de Plazos: ? Ejemplo: 04/12/2009

Plazo de Preinscripción:	del día 18/11/2013 + al día 13/01/2014 +
Fecha de Publicación Listado Provisional: ?	el día 17/01/2014 + a las 09.00h.
Plazo de Reclamaciones: ?	del día 22/01/2014 + al día 29/01/2014 +
Fecha de Publicación Listado Definitivo:	el día 05/02/2014 +
Plazo de Inscripción:	del día 10/02/2014 + al día 21/02/2014 +
Llamamiento para cubrir vacantes:	el día 26/02/2014 + a las 14.00h.
Fechas de Celebración del Curso:	del día 03/03/2014 + al día 31/12/2014 +

[Limpiar Fechas](#)

Horario: ?

Por determinar

Lugar de realización:

Por determinar

¿Dónde puede solicitar el alumno información? ?

(además de en Enseñanzas Propias)

Despacho 2.32 Edificio C Humanidades.
Teléfono 950 015 405

Página Web: ?

(si el curso dispone o dispondrá de una Página Web propia indique su dirección)

Programación Docente: ?

Si es necesario cambiar el orden de los módulos, utilice las flechas disponibles para ello

	Denominación del Módulo	Créditos ECTS ?	Duración (h)	Computable ?	
↓	Recursos Humanos: Una aproximación interdisciplinar	6.7	50	✓	-
↑ ↓	Interacción Persona - Empresa	6.7	50	✓	-
↑ ↓	Habilidades Dirección	6.7	50	✓	-
↑ ↓	Gestión de la Calidad	6.7	50	✓	-
↑ ↓	Gestión por Competencias	6.7	50	✓	-
↑ ↓	Grupos y Equipos de Trabajo	6.7	50	✓	-
↑ ↓	Prevención de Riesgos Laborales	6.7	50	✓	-
↑ ↓	Ley de Protección de Datos y Ley Igualdad	6.7	50	✓	-
↑	Proyecto Fin de Master	26.7	200	✓	-

Añadir Módulos

Total de Horas: 600

Total de Créditos ECTS: 80

Guardar

Cerrar

-Editar Portada-

-Editar Profesorado-

-Editar Actividades-

-Editar Asignaciones-

-Editar Presupuesto-

-Editar Hoja de Firmas-

PROPUESTA DE ACTIVIDAD ONLINE

Cuadro de Profesorado

Recuerde: al cumplimentar las hojas de la propuesta utilice siempre **mayúsculas/minúsculas combinadas y acentos**
 Para ver información adicional, puede deslizar el puntero del ratón sobre la imagen que acompaña a algunos de los campos

Docentes ?	Datos Personales ?			Externa UAL ?	Docente Externo, indica: <u>breve</u> Curriculo al Docente Propio, indicar Departamento ?	ID	Tipo de cotización ?	
Apellidos ?	Nombre ?	Sexo						
1 <input checked="" type="checkbox"/>	Díaz Funez	Pedro	V	<input checked="" type="checkbox"/>	Doctor Psicología Social	7265	Sin asignar	Eliminar
2 <input checked="" type="checkbox"/>	Diego Vallejo	Raúl	V	<input checked="" type="checkbox"/>	Profesor Universidad de Valladolid	7266	Sin asignar	Eliminar
3 <input checked="" type="checkbox"/>	Mañas Rodríguez	Miguel Ángel	V	<input type="checkbox"/>	Jefe Servicio Recursos Humanos Universidad de Almería	7263	Prof. funcionario anterior 31/12/2010	Eliminar
4 <input checked="" type="checkbox"/>	Martínez Gómiz	Francisco	V	<input checked="" type="checkbox"/>	Administrador Humania SL EBT UAL de Almería	7267	Sin asignar	Eliminar
5 <input checked="" type="checkbox"/>	Pecino Medina	Vicente	V	<input type="checkbox"/>	Jefe Negociado RR.HH.	7264	PAS funcionario	Eliminar

Total: Docentes: No Docentes: Docentes Propios: Docentes Externos:

Docentes: % No Docentes: % Docentes Propios: % Docentes Externos: %

[Añadir Profesores](#)
[Actualizar Totales](#)
[Guardar](#)
[Cerrar](#)
[-Editar Portada-](#)
[-Editar Profesorado-](#)
[-Editar Actividades-](#)
[-Editar Asignaciones-](#)
[-Editar Presupuesto-](#)
[-Editar Hoja de Firmas-](#)

PROPUESTA DE ACTIVIDAD ONLINE

Contenido de la Colaboración ?

Recuerde: al cumplimentar las hojas de la propuesta utilice siempre **mayúsculas/minúsculas combinadas y acentos**

Para ver información adicional, puede deslizar el puntero del ratón sobre la imagen que acompaña a algunos de los campos

Puede rellenar la tabla en el orden que desee (por módulos o por profesores). Una vez aprobado el curso se permiten cambios en esta tabla por causas sobrevenidas.

¡Importante! Indique las horas impartidas por cada colaborador en cada módulo y para cada tipo de actividad.

La Dirección, Coordinación o Secretaría no se asigna a ningún módulo. Si se imparte Dir/Coord/Secr. y además docencia en algún módulo, las horas de Dir/Coord/Secr. deberán aparecer por separado en una línea independiente (Sin asignar a ningún módulo). Tutorías y tribunales pueden ser incluidos o no en módulos.

Ordenar por: **Número del Módulo** **Profesor**

¡Completas!

Porcentaje de horas en actividades docentes asignadas a Docentes Propios de la Universidad: **46 %** (mínimo permitido 20%)

Módulo ?	Profesor ?	DIRC	SECT	TEOR	TURO	TRIB	IMPORTE S.S. MINIMO ?	IMPORTE S.S. OPTIMO ?	
Totales		100	100	600	400	50	756	1509.48	
Asignadas		100	100	600	400	50			
1.- 1	Díaz Funez, Pedro			50			0	0	-
2.- 2	Diego Vallejo, Raúl			50			0	0	-
3.- 3	Mañas Rodríguez, Miguel Ángel			50			0	0	-
4.- 4	Martínez Gómiz, Francisco			50			0	0	-
5.- 5	Pecino Medina, Vicente			50			315	630	-
6.- 6	Díaz Funez, Pedro			50			0	0	-
7.- 7	Diego Vallejo, Raúl			50			0	0	-
8.- 8	Martínez Gómiz, Francisco			50			0	0	-
9.- 9	Mañas Rodríguez, Miguel Ángel			200			0	0	-
10.- No	Mañas Rodríguez, Miguel Ángel				80		0	0	-
11.- No	Mañas Rodríguez, Miguel Ángel	100					0	0	-
12.- No	Martínez Gómiz, Francisco		100				0	0	-
13.- No	Díaz Funez, Pedro				80		0	0	-
14.- No	Pecino Medina, Vicente					10	37.8	73.08	-
15.- No	Martínez Gómiz, Francisco					10	0	0	-
16.- No	Mañas Rodríguez, Miguel Ángel					10	0	0	-
17.- No	Diego Vallejo, Raúl					10	0	0	-
18.- No	Díaz Funez, Pedro					10	0	0	-
19.- No	Pecino Medina, Vicente				80		403.2	806.4	-
20.- No	Diego Vallejo, Raúl				80		0	0	-
21.- No	Martínez Gómiz, Francisco				80		0	0	-

Añadir Asignaciones

Guardar

Cerrar

-Editar Portada- -Editar Profesorado- -Editar Actividades- -Editar Asignaciones- -Editar Presupuesto- -Editar Hoja de Firmas-

Centro de Formación Continua y Enseñanzas Propias

PROPUESTA DE ACTIVIDAD ONLINE

Propuesta Normalizada de Enseñanzas Propias

Recuerde: al cumplimentar las hcjas de la propuesta utilice siempre **mayúsculas/minúsculas combinadas y acentos**
Para ver información adicional, puede deslizar el puntero del ratón sobre la imagen que acompaña a algunos de los campos

Denominación del Curso

Máster Propio On Line en Dirección v Gestión de Recursos Humanos

Edición

1

Solicitud de Implantación

Solicito la autorización para la Celebración de la Actividad de Enseñanzas Propias que se acompaña Este Centro/Departamento/Vicerrectorado ha acordado dar el visto bueno a la propuesta de organización presentada

Vº Bº Departamento/Centro Organizador

Firma y Sello

El Director del Curso

Firma

Miguel Ángel Mañas Rodríguez

Fdo:

Francisco Martínez Gómiz

Centro/Dpto: **HUMANIA Proyectos Empresariales SL.**

Autorizado por el órgano colegiado del Departamento/Centro responsable en sesión de:

Aval de Financiación

Como responsable del Centro de Gastos que se indica a continuación, CERTIFICO que, el mismo se hará cargo de los déficit que pudieran ocasionarse por la actividad (*) caso de que la misma no pueda desarrollarse, o en su defecto, si una vez llegada a su término, ésta resultara deficitaria.

Centro de Gastos: **Master en Dirección v Gestión de Recursos Human**

Número del C.G.: **144324**

Firma y Sello

03/07/2013
Fdo: El Responsable C.G.: **Miguel Ángel Mañas Rodríguez**

*Si el Curso tuviera excedente económico éste se aplicará al Centro de Gastos que avaló (hasta un 10% del presupuesto).

SOLICITUD DIRIGIDA AL EXCMO. SR. RECTOR DE LA UNIVERSIDAD DE ALMERÍA

Presentar en el Centro de Formación Continua

CENTRO DE FORMACIÓN CONTINUA
Universidad de Almería
APROBACIÓN EN CONSEJO DE GOBIERNO

Nº Expediente: 144559/2
Inicio Expediente: 21/06/2013
Propuesta: 02/07/2013
Informe: 02/07/2013

Curso:

Máster Propio en Musicoterapia (2ª Edición)

Organiza:

Centro de Evaluación y Rehabilitación Neuropsicológica de la UAL

Título a Expedir

Máster

Duración

450h

Plazas

30 Alumnos

INFORME TÉCNICO (PARTE ACADÉMICA)

1.- GESTIÓN ACADÉMICA

1.1.- ELEMENTOS DE LA PROPUESTA QUE SON INCOMPATIBLES CON LA NORMATIVA DE ENSEÑANZAS PROPIAS Y QUE, POR TANTO, DEBEN SER REDEFINIDOS.

- No ha sido observado ninguno.

1.2.- ELEMENTOS DE LA PROPUESTA QUE PODRÍAN SER INCOMPATIBLES CON LA NORMATIVA DE ENSEÑANZAS PROPIAS.

- No ha sido observado ninguno.

1.3.- ERRORES DE MENOR IMPORTANCIA PRESENTES EN LA PROPUESTA

- No ha sido observado ninguno.

1.4.- OTROS ASPECTOS

- Antecedentes: Se trata de la 2ª Edición de la actividad.

1.5.- ELEMENTOS REVISADOS EN LA PROPUESTA

- Denominación no coincide con la de Títulos Oficiales
- Diploma o título a que conduce en concordancia con el procedimiento de evaluación.
- Organizado por órgano Universitario
- Coordinado por Profesor de la Universidad
- Perfil de Entrada Claramente Establecido
- Se han establecido objetivos y se ha justificado la implantación.
- Se han cumplimentado todos los apartados referentes a datos docentes
- Se incluye breve curriculum del profesorado externo, si lo hubiera.

*El Jefe de Sección de Enseñanzas Propias
(según Delegación de Firma 4/6/01)*

Sergio Altea Puertollano

Máster Propio en Musicoterapia (2ª Edición) (144559/2)

Título a Expedir**Máster****Duración****450h****Plazas****30 Alumnos****Organizadores****Centro de Evaluación y Rehabilitación Neuropsicológica de la UAL****Dirigido A:**

- 1.- Licenciados en Psicología
- 2.- Estudiantes último curso licenciatura de Psicología siempre que hayan superado 180 créditos y todas las troncales y obligatorias de primer ciclo de carrera
- 3.- Graduados en Magisterio Especialidad Educación Musical
- 4.- Licenciados en Música
- 5.- Graduados en Enfermería
- 6.- Licenciados y estudiantes últimos cursos en Medicina, siempre que hayan superado al menos 180 créditos y de ellos todos los correspondientes a asignaturas troncales y obligatorias de primer ciclo
- 7.- Licenciados en danza

Dirección/Coordinación

Inmaculada Fernández Agis (Dirección)

Teresa López Burgueño (Coordinación)

Plazos*Preinscripción: del 02/09/2013 al 27/09/2013**Publicación Listado Provisional Admitidos: 03/10/2013**Reclamaciones a las Listas Provisionales: del 04/10/2013 al 08/10/2013**Publicación Listado Definitivo Admitidos: 10/10/2013**Matriculación: del 15/10/2013 al 25/10/2013**Matrícula de Reservas: 29/10/2013****Fechas de Realización: del 31/10/2013 al 07/06/2014******Horario: Jueves de 16 a 21, viernes de 9 a 14 y de 16 a 21, sábados de 9 a 14 horas******Lugar: Por determinar***

*

Precios Públicos**Matrícula Ordinaria: 1800€****Más información en:**

En los telefonos 950214635/950214639 o en las
direcciones de correo electrónico ifernand@ual.es y
cernep@ual.es

y

Centro de Formación Continua
Tel: 950015360 / Fax: 950015577
correo-e: epropias@ual.es

PROPUESTA DE ACTIVIDAD ONLINE

Portada

Recuerde: al cumplimentar las hojas de la propuesta utilice siempre **mayúsculas/minúsculas combinadas y acentos**
 Para ver información adicional, puede deslizar el puntero del ratón sobre la imagen que acompaña a algunos de los campos

Denominación del Curso: ?

Máster Propio en Musicoterapia

Edición:

2

Traducción de la Denominación al Inglés:

Master in Musicotherapy

Curso Académico:	Duración horas: ?	Créditos ECTS ?	Diploma a Expedir:	Código del Curso: ?	Área de Conocimiento
2013/14	450	60	Master	144559/2	Ciencias de la Salud

☒ Me comprometo a seguir el **Sistema de Verificación de Calidad** ?

Organizadores: ?

Añadir Otro...

Eliminar

Centro de Evaluación y Rehabilitación Neuropsicológica de la UAL

[Añadir Organizadores](#)

Colaboradores: ?

[Añadir Colaboradores](#)

Dirección y Coordinación: ?

Director(es):	Inmaculada Fernández Agis
Coordinador 1 (opcional):	Teresa López Burgueño
Coordinador 2 (opcional):	

¿Qué Director o Coordinador será responsable Económico-Administrativo del Curso? Director

Correo electrónico para notificaciones: ? ifernand@ual.es

Teléfono de Contacto: 950214635

Alumnos Totales: ?

Mínimo:
20Óptimo:
30

Porcentaje Virtual: ?

0 %

Solicita créditos de Libre Configuración: ?

☒

Avalado por el Centro de Gastos (C. G.): ?

Núm. Cód.:
122005Denominación C. G.:
Centro de Evaluación y Rehabilitación Neuropsic

Perfil de Entrada: ?

El orden de los perfiles será determinante en el proceso de selección de los alumnos!

Núm. Perfil

Perfil

1	Licenciados en Psicología	Eliminar
2	Estudiantes último curso licenciatura de Psicología siempre que hayan superado 180 créditos y todas la	Eliminar
3	Graduados en Magisterio Especialidad Educación Musical	Eliminar
4	Licenciados en Música	Eliminar
5	Graduados en Enfermería	Eliminar
6	Licenciados y estudiantes últimos cursos en Medicina, siempre que hayan superado al menos 180 crédi	Eliminar
7	Licenciados en danza	Eliminar

Añadir Perfiles

Procedimiento de Evaluación: ?

Exámenes por módulos de trabajo Presentación de trabajos individuales y en grupo Valoración de las prácticas por parte de los tutores
Valoración por tribunal del Trabajo Fin de Máster

Objetivos, Proyección profesional, aspectos innovadores...:

El objetivo fundamental es la formación de profesionales en un campo en expansión como es el de la Musicoterapia. La Musicoterapia se reconoce como profesión en fechas muy recientes, a mediados de los años 50 del siglo pasado. Ésta es una ciencia multidisciplinar con una gran amplitud de áreas de proyección profesional y que pueden desempeñar una gran variedad de profesionales procedentes de múltiples campos, concretamente los preferentes son los campos educativos y de la salud. Analizando otras programaciones similares en otras Universidades del país, la formación en nuestra Universidad podría destacar por la importancia que en la formación se concederá a que los alumnos diferencien claramente aquellas terapias que cuentan con un apoyo científico de aquellas que no han demostrado su eficacia. Además, por el perfil de los proponentes del curso los alumnos tendrán la oportunidad de conocer a fondo los mecanismos cerebrales implicados en la efectividad de estas técnicas, así como las diferentes alteraciones que puede provocar el daño cerebral y como la musicoterapia puede ser una herramienta, si no imprescindible, si tremendamente útil a la hora de abordar la intervención en multitud de alteraciones relacionadas con el daño cerebral adquirido, sea cual sea la etiología y la edad de desarrollo.

Justificación de la conveniencia de su implantación: ?

Aunque la Musicoterapia es una estrategia de intervención con suficiente bagaje y sustentada en evidencia científica, aún son muy pocas las instituciones y sobre todo Universidades Públicas que en nuestro país cuentan con programas de formación y especialización en esta disciplina. En el panorama andaluz, los profesionales que deseen formarse en musicoterapia disponen únicamente de la Universidad de Cádiz como alternativa. Por tanto, consideramos que la programación de un Máster en Musicoterapia en la Universidad de Almería podría recoger la demanda de formación de profesionales de nuestro entorno, especialmente de Andalucía Oriental.

Propuesta Inicial de Plazos: ? Ejemplo: 04/12/2009

Plazo de Preinscripción:	del día 02/09/2013 + al día 27/09/2013 +
Fecha de Publicación Listado Provisional: ?	el día 03/10/2013 + a las 09.00h.
Plazo de Reclamaciones: ?	del día 04/10/2013 + al día 08/10/2013 +
Fecha de Publicación Listado Definitivo:	el día 10/10/2013 +
Plazo de Inscripción:	del día 15/10/2013 + al día 25/10/2013 +
Llamamiento para cubrir vacantes:	el día 29/10/2013 + a las 14.00h.
Fechas de Celebración del Curso:	del día 31/10/2013 + al día 07/06/2014 +

Limpiar Fechas

Horario: ?

Jueves de 16 a 21, viernes de 9 a 14 y de

Lugar de realización:

Por determinar

¿Dónde puede solicitar el alumno información? ?

(además de en Enseñanzas Propias)

En los telefonos 950214635/950214639 o en las direcciones de correo electrónico ifernand@ual.es y cernep@ual.es

Página Web: ?

(si el curso dispone o dispondrá de una Página Web propia indique su dirección)

Programación Docente: ?

Si es necesario cambiar el orden de los módulos, utilice las flechas disponibles para ello.

	Denominación del Módulo	Créditos ECTS ?	Duración (h)	Computable ?	
↓	Introducción a la musicoterapia	6	45	<input checked="" type="checkbox"/>	-
↑ ↓	Lenguaje musical e instrumentación	9	67,5	<input checked="" type="checkbox"/>	-
↑ ↓	El cerebro musical	6	45	<input checked="" type="checkbox"/>	-
↑ ↓	Areas de intervención musicoterapéutica	12	90	<input checked="" type="checkbox"/>	-
↑ ↓	Talleres de musicoterapia: Programación y estrategias de intervención	12	90	<input checked="" type="checkbox"/>	-
↑ ↓	Prácticum	9	67,5	<input checked="" type="checkbox"/>	-
↑	Trabajo Fin de Máster	6	45	<input checked="" type="checkbox"/>	-

Añadir Módulos

Total de Horas: 450

Total de Créditos ECTS: 60

Guardar

Cerrar

-Editar Portada-	-Editar Profesorado-	-Editar Actividades-	-Editar Asignaciones-	-Editar Presupuesto-	-Editar Hoja de Firmas-
-------------------------	-----------------------------	-----------------------------	------------------------------	-----------------------------	--------------------------------

PROPUESTA DE ACTIVIDAD ONLINE

Cuadro de Profesorado

Recuerde: al cumplimentar las hojas de la propuesta utilice siempre **mayúsculas/minúsculas combinadas y acentos**

Para ver información adicional, puede deslizar el puntero del ratón sobre la imagen que acompaña a algunos de los campos

Docente ?	Datos Personales ?			Externo ?	Indicador Externo, indicar breve Curriculum al Docente Propio, indicar Departamento ?	Id	Tipo de Colaboración ?	
	Apellidos ?	Nombre ?	Sexo	ESTAL ?				
1 <input checked="" type="checkbox"/>	Alonso Canovas	Diego	V	<input type="checkbox"/>	Dpto. de Psicología de la Universidad de Almería.	7392	Prof. funcionario anterior 31/12/2010	Eliminar
2 <input checked="" type="checkbox"/>	Ayala Ibañez	Marie Noelle	M	<input checked="" type="checkbox"/>	Licenciada en Acordeón en Ecole Paul Langevin, Francia. Profesora de música. Directora de coros. Colaboradora en diversas asociaciones.	7405	Sin asignar	Eliminar
3 <input checked="" type="checkbox"/>	del Águila Martín	Eva M ^a	M	<input type="checkbox"/>	Centro de Evaluación y Rehabilitación Neuropsicológica de la Universidad de Almería	7389	Prof. laboral indefinido	Eliminar
4 <input checked="" type="checkbox"/>	Fernández Agís	Inmaculada	M	<input type="checkbox"/>	Dpto. de Psicología de la Universidad de Almería. Centro de Evaluación y Rehabilitación Neuropsicológica de la Universidad de Almería	7388	Prof. funcionario anterior 31/12/2010	Eliminar
5 <input checked="" type="checkbox"/>	Fernández Barbero	Antonio	V	<input type="checkbox"/>	Dpto. de Física Aplicada de la Universidad de Almería.	7402	Prof. funcionario anterior 31/12/2010	Eliminar
6 <input checked="" type="checkbox"/>	Fernández Carmona	Juana M ^a	M	<input checked="" type="checkbox"/>	Conservatorio de Música de Almería.	7401	Sin asignar	Eliminar
7 <input checked="" type="checkbox"/>	Garat	Denise	M	<input checked="" type="checkbox"/>	Licenciada en arte. Profesora de música. Máster de Musicoterapia. Realiza labores de formación en cursos de la Consejería de Salud de la Junta	7395	Sin asignar	Eliminar
8 <input checked="" type="checkbox"/>	Levinson	Cora	M	<input checked="" type="checkbox"/>	Licenciada en Musicoterapia. Colaboradora en diferentes escuelas de formación de musicoterapeutas españoles: Univ. Autónoma	7394	Sin asignar	Eliminar
9 <input checked="" type="checkbox"/>	López Burqueño	Teresa	M	<input checked="" type="checkbox"/>	Graduada en Magisterio. Licenciada en Psicopedagogía. Máster en Musicoterapia	7391	Sin asignar	Eliminar
10 <input checked="" type="checkbox"/>	Luque Góngora	Lucía	M	<input checked="" type="checkbox"/>	Graduada en Magisterio. Grado Medio en Conservatorio de Música. Máster en Musicoterapia.	7393	Sin asignar	Eliminar
11 <input checked="" type="checkbox"/>	March Luján	Alex	V	<input checked="" type="checkbox"/>	Profesor superior de música. Máster en Musicoterapia. Presidente de la Asociación Valenciana de Musicoterapia.	7400	Sin asignar	Eliminar
12 <input checked="" type="checkbox"/>	Muñoz Bono	Alicia	M	<input type="checkbox"/>	Centro de Evaluación y Rehabilitación Neuropsicológica de la Universidad de Almería	7398	Prof. laboral indefinido	Eliminar
13 <input checked="" type="checkbox"/>	Pasamontes Asensio	Ezequiel	V	<input checked="" type="checkbox"/>	Estudios de flamenco en Fundación Cristina Hereen de Sevilla becados por concurso Tarantos y Tarantas de Almería. Profesor de	7404	Sin asignar	Eliminar
14 <input checked="" type="checkbox"/>	Pasamontes Sánchez	Amanda	M	<input type="checkbox"/>	Centro de Evaluación y Rehabilitación Neuropsicológica de la Universidad de Almería	7396	Prof. laboral indefinido	Eliminar
15 <input checked="" type="checkbox"/>	Prados Mejías	Esther	M	<input type="checkbox"/>	Dpto. de Filología Francesa, Lingüística y Didáctica de la Expresión.	7403	Prof. funcionario anterior 31/12/2010	Eliminar
16 <input checked="" type="checkbox"/>	Rodríguez López	Mauricio	V	<input checked="" type="checkbox"/>	Conservatorio de Música de Almería.	7390	Sin asignar	Eliminar
17 <input checked="" type="checkbox"/>	Sánchez Sánchez	Laura	M	<input type="checkbox"/>	Dpto. de Psicología de la Universidad de Almería.	7399	Contratado o investigador a T.P	Eliminar
18 <input checked="" type="checkbox"/>	Velasco Collado	Yael Nelea	M	<input type="checkbox"/>	Centro de Evaluación y Rehabilitación Neuropsicológica de la Universidad de Almería	7397	Prof. laboral indefinido	Eliminar

Total: 18 Docentes: 18 No Docentes: 0 Docentes Propios: 9 Docentes Externos: 9

Docentes: 100 % No Docentes: 0 % Docentes Propios: 50 % Docentes Externos: 50 %

[Añadir Profesores](#)
[Actualizar Totales](#)
[Guardar](#)
[Cerrar](#)
[-Editar Portada-](#)
[-Editar Profesorado-](#)
[-Editar Actividades-](#)
[-Editar Asignaciones-](#)
[-Editar Presupuesto-](#)
[-Editar Hoja de Firmas-](#)

PROPUESTA DE ACTIVIDAD ONLINE

Contenido de la Colaboración ?

Recuerde: al cumplimentar las hojas de la propuesta utilice siempre **mayúsculas/minúsculas combinadas y acentos**

Para ver información adicional, puede deslizar el puntero del ratón sobre la imagen que acompaña a algunos de los campos

Puede rellenar la tabla en el orden que desee (por módulos o por profesores). Una vez aprobado el curso se permiten cambios en esta tabla por causas sobrevenidas.
¡Importante! Indique las horas impartidas por cada colaborador en cada módulo y para cada tipo de actividad.
 La Dirección, Coordinación o Secretaría no se asigna a ningún módulo. Si se imparte Dir/Coord/Secr. y además docencia en algún módulo, las horas de Dir/Coord/Secr deberán aparecer por separado en una línea independiente (Sin asignar a ningún módulo). Tutorías y tribunales pueden ser incluidos o no en módulos.

Ordenar por: **Número del Módulo** **Profesor**

iCompleta!

Porcentaje de horas en actividades docentes asignadas a Docentes Propios de la Universidad: **37 %** (mínimo permitido 20%)

Módulo ?	Profesor ?	DIRC	COOR	SECT	TEOR	PRAC	TALL	TURO	IMPORTE S.S. MÍNIMO ?	IMPORTE S.S. ÓPTIMO ?	
Totales		30	20	20	100	192,5	90	67,5	1428	2157,4	
Asignadas		30	20	20	100	192,5	90	67,5			
1.-	1	López Burgueño, Teresa				5			0	0	-
2.-	1	Fernández Agis , Inmaculada			10				0	0	-
3.-	1	López Burgueño, Teresa			10				0	0	-
4.-	1	Fernández Carmona, Juana Mª			10				0	0	-
5.-	1	Alonso Canovas, Diego			10				0	0	-
6.-	2	Ayala Ibañez, Marie Noelle			5				0	0	-
7.-	2	Garat, Denise				10			0	0	-
8.-	2	Fernández Carmona, Juana Mª				7,5			0	0	-
9.-	2	Luque Góngora, Lucía				15			0	0	-
10.-	2	Fernández Barbero, Antonio				10			0	0	-
11.-	2	Ayala Ibañez, Marie Noelle				5			0	0	-
12.-	2	López Burgueño, Teresa			5				0	0	-
13.-	2	López Burgueño, Teresa				10			0	0	-
14.-	3	Alonso Canovas, Diego			10				0	0	-
15.-	3	Fernández Agis , Inmaculada			10				0	0	-
16.-	3	del Águila Martín, Eva Mª			10				185,4	278,1	-
17.-	3	Pasamontes Sánchez, Amanda			10				185,4	278,1	-
18.-	3	Alonso Canovas, Diego				5			0	0	-
19.-	4	Levinson , Cora				20			0	0	-
20.-	4	del Águila Martín, Eva Mª			5				92,7	139,05	-
21.-	4	Rodríguez López, Mauricio			5				0	0	-
22.-	4	Rodríguez López, Mauricio				15			0	0	-
23.-	4	del Águila Martín, Eva Mª				5			92,7	139,05	-
24.-	4	López Burgueño, Teresa				10			0	0	-
25.-	4	Garat, Denise				20			0	0	-
26.-	4	Fernández Carmona, Juana Mª				10			0	0	-
27.-	5	Muñoz Bono, Alicia					5		92,7	139,05	-
28.-	5	Pasamontes Asensio, Ezequiel					10		0	0	-
29.-	5	March Luján , Alex					10		0	0	-
30.-	5	Prados Mejías, Esther					10		0	0	-
31.-	5	Fernández Carmona, Juana Mª					10		0	0	-
32.-	5	López Burgueño, Teresa					10		0	0	-
33.-	5	Luque Góngora, Lucía					10		0	0	-
34.-	5	Levinson , Cora					10		0	0	-
35.-	5	Sánchez Sánchez, Laura					5		99,3	148,95	-
36.-	5	Velasco Collado, Yael Nelea					5		92,7	139,05	-
37.-	5	Pasamontes Sánchez, Amanda					5		92,7	139,05	-
38.-	6	Rodríguez López, Mauricio						10	0	0	-

UNIVERSIDAD DE ALMERÍA

Centro de Formación Continua y Enseñanzas Propias

PROPUESTA DE ACTIVIDAD ONLINE**Propuesta Normalizada de Enseñanzas Propias**

Recuerde: al cumplimentar las hojas de la propuesta utilice siempre mayúsculas/minúsculas combinadas y acentos
Para ver información adicional, puede deslizar el puntero del ratón sobre la imagen que acompaña a algunos de los campos

Denominación del Curso

Máster Propio en Musicoterapia

Edición

2

Solicitud de Implantación

Solicito la autorización para la Celebración de la Actividad de Enseñanzas Propias que se acompaña

Este Centro/Departamento/Vicerrectorado ha acordado dar el visto bueno a la propuesta de organización presentada

Vº Bº Departamento/Centro Organizador

El Director del Curso

Firma

Firma y Sello

Fdo: Inmaculada Fernández Agis

Centro/Dpto: Centro de Evaluación y Rehabilitación Neuropsic

Autorizado por el órgano colegiado del Departamento/Centro responsable en sesión de:

CERNEP

18/06/2013



Inmaculada Fernández Agis

Aval de Financiación

Como responsable del Centro de Gastos que se indica a continuación, CERTIFICO que, el mismo se hará cargo de los déficit que pudieran ocasionarse por la actividad (*) caso de que la misma no pueda desarrollarse, o en su defecto, si una vez llegada a su término, ésta resultara deficitaria.

Centro de Gastos: Centro de Evaluación y Rehabilitación Neuropsi

Número del C.G.: 122005

Firma y Sello ?

21/06/2013

Fdo: El Responsable C.G.: Inmaculada Fernández Agis

*Si el Curso tuviera excedente económico éste se aplicará al Centro de Gastos que avaló (hasta un 10% del presupuesto).

SOLICITUD DIRIGIDA AL EXCMO. SR. RECTOR DE LA UNIVERSIDAD DE ALMERÍA

CENTRO DE FORMACIÓN CONTINUA
Universidad de Almería
APROBACIÓN EN CONSEJO DE GOBIERNO

Nº Expediente: **144324/7**
Inicio Expediente: **17/06/2013**
Propuesta: **04/07/2013**
Informe: **04/07/2013**

Curso:

Máster Propio en Dirección y Gestión de los Recursos Humanos (7ª Edición)

Organiza:

HUMANIA Proyectos Empresariales SL.
En colaboración con:
Departamento de Ciencias Humanas y Sociales
Grupo de Investigación de Psicología del Trabajo, de las Organizaciones y los RRHH
(IPTORA)

Título a Expedir

Máster

Duración

600h

Plazas

25 Alumnos

INFORME TÉCNICO (PARTE ACADÉMICA)

1.- GESTIÓN ACADÉMICA

1.1.- ELEMENTOS DE LA PROPUESTA QUE SON INCOMPATIBLES CON LA NORMATIVA DE ENSEÑANZAS PROPIAS Y QUE, POR TANTO, DEBEN SER REDEFINIDOS.

- No ha sido observado ninguno.

1.2.- ELEMENTOS DE LA PROPUESTA QUE PODRÍAN SER INCOMPATIBLES CON LA NORMATIVA DE ENSEÑANZAS PROPIAS.

- No ha sido observado ninguno.

1.3.- ERRORES DE MENOR IMPORTANCIA PRESENTES EN LA PROPUESTA

- No ha sido observado ninguno.

1.4.- OTROS ASPECTOS

- Antecedentes: Se trata de la 7ª Edición de la actividad.

1.5.- ELEMENTOS REVISADOS EN LA PROPUESTA

- Denominación no coincide con la de Títulos Oficiales
- Diploma o título a que conduce en concordancia con el procedimiento de evaluación.
- Organizado por órgano Universitario
- Coordinado por Profesor de la Universidad
- Perfil de Entrada Claramente Establecido
- Se han establecido objetivos y se ha justificado la implantación.
- Se han cumplimentado todos los apartados referentes a datos docentes
- Se incluye breve curriculum del profesorado externo, si lo hubiera.

*El Jefe de Sección de Enseñanzas Propias
(según Delegación de Firma 4/6/01)*

Sergio Altea Puertollano

*Centro de Formación Continua
Universidad de Almería*

Máster Propio en Dirección y Gestión de los Recursos Humanos (7ª Edición) (144324/7)

Título a Expedir

Máster

Duración

600h

Plazas

25 Alumnos

Organizadores

HUMANIA Proyectos Empresariales SL.

En colaboración con:

Departamento de Ciencias Humanas y Sociales

Grupo de Investigación de Psicología del Trabajo, de las Organizaciones y los RRHH (IPTORA)

Dirigido A:

- 1.- Titulados de grado superior que acrediten experiencia investigadora en RR HH
- 2.- Titulados de grado superior
- 3.- Diplomados o Titulados medios
- 4.- Personas con acreditada experiencia práctica en temas de dirección durante tres años
- 5.- (Será necesaria entrevista personal con los directores del Master)

Dirección/Coordinación

Pedro Antonio Díaz Fúnez (Dirección Técnica)
Francisco Martínez Gómiz (Dirección Académica)
Miguel Angel Mañas Rodríguez (Dirección)
Francisco Martínez Gómiz (Coordinación)
Pedro Antonio Díaz Fúnez (Coordinación)

Plazos

Preinscripción: del 02/09/2013 al 30/09/2013

Publicación Listado Provisional Admitidos: 03/10/2013

Reclamaciones a las Listas Provisionales: del 07/10/2013 al 08/10/2013

Publicación Listado Definitivo Admitidos: 14/10/2013

Matriculación: del 18/10/2013 al 23/10/2013

Matrícula de Reservas: 28/10/2013

Fechas de Realización: del 31/10/2013 al 28/06/2014

Horario: Viernes de 16:00 a 20:00h. (Presencial) y Sabado (no presencial, puntualmente presencial)

Lugar: Universidad de Almería

*

Precios Públicos

Matrícula Ordinaria: 2800€

Más información en:

Departamento de Ciencias Humanas y Sociales
(Despacho 2.32 Edf. C Tfn. 950 01 54 05) Correo
electrónico fmg995@ual.es

y

Centro de Formación Continua
Tel: 950015360 / Fax: 950015577
correo-e: epropias@ual.es

Consulte la Página Web:

<http://www.iptora.com>

PROPUESTA DE ACTIVIDAD ONLINE

Portada

Recuerde: al cumplimentar las hojas de la propuesta utilice siempre **mayúsculas/minúsculas combinadas y acentos**
Para ver información adicional, puede deslizar el puntero del ratón sobre la imagen que acompaña a algunos de los campos

Denominación del Curso: ?

Máster Propio en Dirección y Gestión de los Recursos Humanos

Edición:

7

Traducción de la Denominación al Inglés:

Master in management of human resources

Curso
Académico:

2013/14

Duración
horas): ?

600

Créditos
ECTS ?

80

Diploma a Expedir:

Master

Código del
Curso: ?

144324/7

Área de Conocimiento

Humanidades

☒ Me comprometo a seguir el **Sistema de Verificación de Calidad** ?

Organizadores: ?

Añadir Otro...

Eliminar

HUMANIA Proyectos Empresariales SL.

[Añadir Organizadores](#)

Colaboradores: ?

Añadir Otro...

Eliminar

Departamento de Ciencias Humanas y Sociales

Añadir Otro...

Eliminar

Grupo de Investigación de Psicología del Trabajo, de las Organizaciones y los RRHH (IPTORA)

[Añadir Colaboradores](#)

Dirección y Coordinación: ?

Director(es):

Miguel Angel Mañas Rodríguez

Coordinador 1 (opcional):

Pedro Antonio Díaz Fúnez

Coordinador 2 (opcional):

Francisco Martínez Gómiz

¿Qué Director o Coordinador será responsable Económico-Administrativo del Curso? Director

Correo electrónico para notificaciones: ? marodrig@ual.es

Teléfono de Contacto: 638140104

Alumnos Totales: ?

Mínimo:

15

Óptimo:

25

Porcentaje Virtual: ?

30 %

Solicita créditos de Libre Configuración: ?

☒

Avalado por el Centro de Gastos (C. G.): ?

Núm. Cód.:

500099

Denominación C. G.:

Grupo de Investigación Iptora

Perfil de Entrada: ?

El orden de los perfiles será determinante en el proceso de selección de los alumnos.

Núm. Perfil	Perfil	
1	Titulados de grado superior que acrediten experiencia investigadora en RR HH	Eliminar
2	Titulados de grado superior	Eliminar
3	Diplomados o Titulados medios	Eliminar
4	Personas con acreditada experiencia práctica en temas de dirección durante tres años	Eliminar
5	(Será necesaria entrevista personal con los directores del Master)	Eliminar

[Añadir Perfiles](#)

Procedimiento de Evaluación: ?

La valoración del grado de aprovechamiento de los contenidos se llevará a cabo tomando en consideración la información procedente de:
a) La asistencia que es obligatoria, si bien se permite un margen de faltas del 20% del total. b) Se realizará evaluación de los módulos teóricos (mediante resolución de casos prácticos). c) Se realizará un Trabajo final de Master, y que se presentará ante un Tribunal nombrado a tal efecto. Todos estos criterios serán obligatorios para la obtención del Título de Master en Dirección y Gestión de los Recursos Humanos.

Objetivos, Proyección profesional, aspectos innovadores...

Proporcionar a los participantes modelos operativos e instrumentos de trabajo para la planificación e intervención en los problemas relativos a los recursos humanos en las organizaciones. Entrenar a los participantes en la aplicación de modelos y las técnicas de la realidad organizacional por medio de experiencias y de prácticas. Favorecer una experiencia activa de aprendizaje que permita la participación y la confrontación de todos los miembros del curso (alumnos, profesores y conferenciantes) para la utilización eficaz de los conocimientos aprendidos. Además de profundizar en la Dirección Estratégica de Recursos Humanos y en el estudio de los métodos más eficaces para identificar, evaluar y captar los recursos humanos necesarios, la gestión por competencias, como marco de la nueva Dirección de Recursos Humanos, las nuevas tendencias y técnicas para la formación, promoción y retribución, con numerosos ejemplos y casos prácticos.

Justificación de la conveniencia de su implantación: ?

La necesidad de desarrollar este Master en la Universidad de Almería serviría para añadir un valor a la Gestión de los Recursos Humanos en las empresas e instituciones públicas, ya que se observa que en el tejido empresarial los métodos y técnicas existentes en el campo de los recursos humanos (ej. gestión por competencias, evaluación del desempeño, procesos de mejora, formación, comunicación, etc.), no se aplican en la actualidad y el tener profesionales formados y capacitados en este sentido supondría un desarrollo y avance en la organización y gestión empresarial y por ende en la sociedad.

Propuesta Inicial de Plazos: ? Ejemplo: 04/12/2009

Plazo de Preinscripción:	del día 02/09/2013 + al día 30/09/2013 +
Fecha de Publicación Listado Provisional: ?	el día 03/10/2013 + a las 09.00h.
Plazo de Reclamaciones: ?	del día 07/10/2013 + al día 08/10/2013 +
Fecha de Publicación Listado Definitivo:	el día 14/10/2013 +
Plazo de Inscripción:	del día 18/10/2013 + al día 23/10/2013 +
Llamamiento para cubrir vacantes:	el día 28/10/2013 + a las 14.00h.
Fechas de Celebración del Curso:	del día 31/10/2013 + al día 28/06/2014 +

[Limpiar Fechas](#)

Horario: ?

Viernes de 16:00 a 20:00h. (Presencial) y

Lugar de realización:

Universidad de Almería

¿Dónde puede solicitar el alumno información? ?

(además de en Enseñanzas Propias)

Departamento de Ciencias Humanas y Sociales (Despacho 2.32 Edf. C Tfn. 950 01 54 05) Correo electrónico fmg995@ual.es

1. The first part of the report deals with the general situation of the country and the progress of the work during the year.

2. The second part deals with the results of the work done during the year.

3. The third part deals with the conclusions drawn from the work done during the year.

The first part of the report deals with the general situation of the country and the progress of the work during the year.

The second part deals with the results of the work done during the year.

The third part deals with the conclusions drawn from the work done during the year.

The first part of the report deals with the general situation of the country and the progress of the work during the year.

The second part deals with the results of the work done during the year.

The third part deals with the conclusions drawn from the work done during the year.

The first part of the report deals with the general situation of the country and the progress of the work during the year.

The second part deals with the results of the work done during the year.

Página Web: ?

(Si el curso dispone o dispondrá de una Página Web propia indique su dirección)

http://www.iptora.com

Programación Docente: ?

(Si es necesario cambiar el orden de los módulos, utilice las flechas disponibles para ello)

	Denominación del Módulo	Créditos ECTS ?	Duración (h)	Computable ?	
↓	Los recursos humanos aproximación interdisciplinar	12.7	95	✓	-
↑ ↓	Interacción persona - empresa y Habilidades directivas	12.7	95	✓	-
↑ ↓	Calidad y Gestión por Competencias	4	30	✓	-
↑ ↓	Prevención de Riesgos Laborales y Grupos y Equipos de Trabajo	4	30	✓	-
↑ ↓	Casos Prácticos	6.7	50	✓	-
↑ ↓	Prácticas en Empresa	16	120	✓	-
↑ ↓	Conferencias, Mesas Redondas, Outdoor Trainig y Assesment Center	8	60	✓	-
↑	Proyecto Fin de Máster	16	120	✓	-

Añadir Módulos

Total de Horas: 600

Total de Créditos ECTS: 80

Guardar

Cerrar

-Editar
Portada-

-Editar
Profesorado-

-Editar
Actividades-

-Editar
Asignaciones-

-Editar
Presupuesto-

-Editar Hoja de
Firmas-

PROPUESTA DE ACTIVIDAD ONLINE

Cuadro de Profesorado

Recuerde: al cumplimentar las hojas de la propuesta utilice siempre **mayúsculas/minúsculas combinadas y acentos**

Para ver información adicional, puede deslizar el puntero del ratón sobre la imagen que acompaña a algunos de los campos

Secente ?	Datos Personales ?		Sexo	Externa UAL ?	Cargo Externo, indicar breve descripción Cargo Propio, indicar Departamento ?	Id	Tipo de cotización ?	
	Apellidos ?	Nombre ?						
1 <input checked="" type="checkbox"/>	Boada I Grau	Joan	V	<input checked="" type="checkbox"/>	Profesor Titular Universidad Rovira i Virgili	7111	Sin asignar	Eliminar
2 <input checked="" type="checkbox"/>	Cano Guillén	Carlos Jesús	V	<input type="checkbox"/>	Dirección y Gestión de Empresas	7112	Prof. funcionario anterior 31/12/2010	Eliminar
3 <input checked="" type="checkbox"/>	Cañadas López	Adoración	M	<input checked="" type="checkbox"/>	Responsable de RRHH de SAT Acrena	7114	Sin asignar	Eliminar
4 <input checked="" type="checkbox"/>	de Diego Vallejo	Raúl	V	<input checked="" type="checkbox"/>	Universidad de Valladolid, Profesor Titular de Universidad	7113	Sin asignar	Eliminar
5 <input checked="" type="checkbox"/>	de los Rios Porras	Enrique Vicente	V	<input checked="" type="checkbox"/>	Director Gerente de Unica Group	7099	Sin asignar	Eliminar
6 <input checked="" type="checkbox"/>	Del Águila Berenguel	Emilio	V	<input checked="" type="checkbox"/>	Gerente de Formación y Desarrollo Profesional de Cajamar	7119	Sin asignar	Eliminar
7 <input checked="" type="checkbox"/>	Díaz Fúnez	Pedro Antonio	V	<input checked="" type="checkbox"/>	Responsable Formación Humana Proyectos Empresariales	7100	Sin asignar	Eliminar
8 <input checked="" type="checkbox"/>	Fuentes Rodríguez	Francisco	V	<input checked="" type="checkbox"/>	Director de Recursos Humanos del Hospital Virgen de las Nieves de Granada	7101	Sin asignar	Eliminar
9 <input checked="" type="checkbox"/>	Gámez Orea	Manuel	V	<input type="checkbox"/>	Derecho Tomás y Valiente	7116	Prof. funcionario anterior 31/12/2010	Eliminar
10 <input checked="" type="checkbox"/>	Gil Rodríguez	Francisco	V	<input checked="" type="checkbox"/>	Profesor Titular Universidad Complutense de Madrid	7102	Sin asignar	Eliminar
11 <input checked="" type="checkbox"/>	Gracia Lerín	Francisco Javier	V	<input checked="" type="checkbox"/>	Profesor Titular Universidad de Valencia	7103	Sin asignar	Eliminar
12 <input checked="" type="checkbox"/>	Llopis Marín	Juan Manuel	V	<input type="checkbox"/>	Ciencias Humanas y Sociales	7118	Prof. funcionario anterior 31/12/2010	Eliminar
13 <input checked="" type="checkbox"/>	López Godoy	Manuel	V	<input type="checkbox"/>	Dirección y Gestión de Empresas	7106	Prof. funcionario anterior 31/12/2010	Eliminar
14 <input checked="" type="checkbox"/>	Mañas Rodríguez	Miguel Angel	V	<input type="checkbox"/>	Ciencias Humanas y Sociales	7107	Prof. funcionario anterior 31/12/2010	Eliminar
15 <input checked="" type="checkbox"/>	Martínez Gómiz	Francisco	V	<input checked="" type="checkbox"/>	Gerente de Humana Proyectos Empresariales EBT	7108	Sin asignar	Eliminar
16 <input checked="" type="checkbox"/>	Martínez Tur	Vicente	V	<input checked="" type="checkbox"/>	Catedrático Universidad de Valencia	7109	Sin asignar	Eliminar
17 <input checked="" type="checkbox"/>	Munduete Jaca	María Lourdes	M	<input checked="" type="checkbox"/>	Catedrática de la Universidad de Sevilla	7110	Sin asignar	Eliminar
18 <input checked="" type="checkbox"/>	Parrón Carreño	Tesifón	V	<input type="checkbox"/>	Neurociencia y Ciencias de la Salud	7117	Prof. funcionario anterior 31/12/2010	Eliminar
19 <input checked="" type="checkbox"/>	Peiró Silla	José María	V	<input checked="" type="checkbox"/>	Catedrático de Psicología Social, Universidad de Valencia	7098	Sin asignar	Eliminar
20 <input checked="" type="checkbox"/>	Pérez Valls	Miguel	V	<input type="checkbox"/>	Dirección y Gestión de Empresas	7115	Prof. funcionario anterior 31/12/2010	Eliminar
21 <input type="checkbox"/>	Salmerón Silviria	José Luis	V	<input checked="" type="checkbox"/>	Catedrático Universidad Pablo Olavide (Sevilla)	7120	Sin asignar	Eliminar
22 <input checked="" type="checkbox"/>	Salvador Ferrer	Carmen María	M	<input type="checkbox"/>	Ciencias Humanas y Sociales	7104	Prof. funcionario anterior 31/12/2010	Eliminar

[Añadir Profesores](#)

Total: 23 Docentes: 22 No Docentes: 1 Docentes Propios: 9 Docentes Externos: 13

Docentes: 96 % No Docentes: 4 % Docentes Propios: 41 % Docentes Externos: 59 %

[Actualizar Totales](#)[Guardar](#)[Cerrar](#)[-Editar Portada-](#)[-Editar Profesorado-](#)[-Editar Actividades-](#)[-Editar Asignaciones-](#)[-Editar Presupuesto-](#)[-Editar Hoja de Firmas-](#)

PROPUESTA DE ACTIVIDAD ONLINE

Contenido de la Colaboración ?

Recuerde: al cumplimentar las hojas de la propuesta utilice siempre **mayúsculas/minúsculas combinadas y acentos**

Para ver información adicional, puede deslizar el puntero del ratón sobre la imagen que acompaña a algunos de los campos

Puede rellenar la tabla en el orden que desee (por módulos o por profesores). Una vez aprobado el curso se permiten cambios en esta tabla por causas sobrevenidas. **¡Importante!** Indique las horas impartidas por cada colaborador en cada módulo y para cada tipo de actividad.
La Dirección, Coordinación o Secretaría no se asigna a ningún módulo. Si se imparte Dir/Coord/Secr. y además docencia en algún módulo, las horas de Dir/Coord/Secr deberán aparecer por separado en una línea independiente (Sin asignar a ningún módulo). Tutorías y tribunales pueden ser incluidos o no en módulos.

Ordenar por: Número del Módulo Profesor

¡Completas!

Porcentaje de horas en actividades docentes asignadas a Docentes Propios de la Universidad: **36 %** (mínimo permitido 20%)

Módulo ?	Profesor ?	DIRC	COOR	TEOR	PRAC	CONF	TURO	MESA	TRIB	DIRA	DIRT	IMPORTE S.S. MINIMO ?	IMPORTE S.S. ÓPTIMO ?	
Totales		600	200	200	100	4	500	6	24	600	600	0	0	
Asignada		600	200	200	100	4	500	6	24	600	600			
1.-	1	Díaz Fúnez, Pedro Antonio		5								0	0	-
2.-	1	Díaz Fúnez, Pedro Antonio			10							0	0	-
3.-	1	Pérez Valls, Miguel			5							0	0	-
4.-	1	Llopió Marín, Juan Manuel		5								0	0	-
5.-	1	Llopió Marín, Juan Manuel			5							0	0	-
6.-	1	Cano Guillén, Carlos Jesús		5								0	0	-
7.-	1	Cano Guillén, Carlos Jesús			5							0	0	-
8.-	1	Cano Guillén, Carlos Jesús		5								0	0	-
9.-	1	Cano Guillén, Carlos Jesús			5							0	0	-
10.-	1	Pérez Valls, Miguel		5								0	0	-
11.-	1	López Godoy, Manuel			5							0	0	-
12.-	1	Sánchez Pérez, Manuel			5							0	0	-
13.-	1	Sánchez Pérez, Manuel		10								0	0	-
14.-	1	Sánchez Pérez, Manuel		5								0	0	-
15.-	1	Mañas Rodríguez, Miguel Ángel		10								0	0	-
16.-	1	López Godoy, Manuel		5								0	0	-
17.-	2	Salvador Ferrer, Carmen María			10							0	0	-
18.-	2	Fuentes Rodríguez, Francisco			10							0	0	-
19.-	2	de los Ríos Porras, Enrique Vicente		10								0	0	-
20.-	2	Munduate Jaca, María Lourdes		10								0	0	-
21.-	2	Martínez Gómiz, Francisco			10							0	0	-
22.-	2	Martínez Gómiz, Francisco		15								0	0	-
23.-	2	Boada i Grau, Joan		10								0	0	-
24.-	2	Mañas Rodríguez, Miguel Ángel		10								0	0	-
25.-	2	de Diego Vallejo, Raúl		10								0	0	-
26.-	3	Mañas Rodríguez, Miguel Ángel		10								0	0	-
27.-	3	Mañas Rodríguez, Miguel Ángel			5							0	0	-
28.-	3	Mañas Rodríguez, Miguel Ángel		5								0	0	-
29.-	3	Martínez Tur, Vicente		10								0	0	-
30.-	4	Mañas Rodríguez, Miguel Ángel			5							0	0	-
31.-	4	Mañas Rodríguez, Miguel Ángel		5								0	0	-
32.-	4	Salmerón Silviria, José Luis		10								0	0	-
33.-	4	Parrón Carreño, Tesifón			5							0	0	-
34.-	4	Parrón Carreño, Tesifón		5								0	0	-
35.-	5	Díaz Fúnez, Pedro Antonio			5							0	0	-
36.-	5	Díaz Fúnez, Pedro Antonio		5								0	0	-
37.-	5	Peiró Silla, José María		10								0	0	-
38.-	5	Gil Rodríguez, Francisco		10								0	0	-
39.-	5	Gracia Lerín, Francisco Javier			10							0	0	-
40.-	5	Salvador Ferrer, Carmen María		10								0	0	-
41.-	6	Mañas Rodríguez, Miguel Ángel					120					0	0	-
42.-	7	Mañas Rodríguez, Miguel Ángel				3						0	0	-
43.-	7	Díaz Fúnez, Pedro Antonio					54					0	0	-



Centro de Formación Continua y Enseñanzas Propias

PROPUESTA DE ACTIVIDAD ONLINE

Propuesta Normalizada de Enseñanzas Propias

Recuerde: al cumplimentar las hojas de la propuesta utilice siempre **mayúsculas/minúsculas combinadas y acentos**
Para ver información adicional, puede deslizar el puntero del ratón sobre la imagen que acompaña a algunos de los campos

Denominación del Curso

Máster Propio en Dirección y Gestión de los Recursos Humanos

Edición

7

Solicitud de Implantación

Solicito la autorización para la Celebración de la Actividad de Enseñanzas Propias que se acompaña Este Centro/Departamento/Vicerrectorado ha acordado dar el visto bueno a la propuesta de organización presentada

Vº Bº Departamento/Centro Organizador

El Director del Curso

[Firma manuscrita]
Firma

Miguel Angel Mañas Rodríguez

Firma y Sello

Fdo:

Miguel Ángel Mañas Rodríguez

Centro/Dpto: -

Autorizado por el órgano colegiado del Departamento/Centro responsable en sesión de:

Aval de Financiación

Como responsable del Centro de Gastos que se indica a continuación, CERTIFICO que, el mismo se hará cargo de los déficit que pudieran ocasionarse por la actividad (*) caso de que la misma no pueda desarrollarse, o en su defecto, si una vez llegada a su término, ésta resultara deficitaria.

Centro de Gastos:

Grupo de Investigación Iptora

Número del C.G.:

500099

Firma y Sello

Fdo: El Responsable C.G.:

Miguel Ángel Mañas Rodríguez

*Si el Curso tuviera excedente económico éste se aplicará al Centro de Gastos que avaló (hasta un 10% del presupuesto).

SOLICITUD DIRIGIDA AL EXCMO. SR. RECTOR DE LA UNIVERSIDAD DE ALMERÍA

Presentar en el Centro de Formación Continua

CENTRO DE FORMACIÓN CONTINUA
Universidad de Almería
APROBACIÓN EN CONSEJO DE GOBIERNO

Nº Expediente: **144448/6**
Inicio Expediente: **21/06/2013**
Propuesta: **04/07/2013**
Informe: **04/07/2013**

Curso:

Master en Políticas Jurídicas para el Siglo XXI (6ª Edición)

Organiza:

Centro de Formación Continua
En colaboración con:
UNIVERSIDAD POLITECNICA HISPANO MEXICANA

Título a Expedir
Máster

Duración
450h

Plazas
60 Alumnos

INFORME TÉCNICO (PARTE ACADÉMICA)

1.- GESTIÓN ACADÉMICA

1.1.- ELEMENTOS DE LA PROPUESTA QUE SON INCOMPATIBLES CON LA NORMATIVA DE ENSEÑANZAS PROPIAS Y QUE, POR TANTO, DEBEN SER REDEFINIDOS.

- No ha sido observado ninguno.

1.2.- ELEMENTOS DE LA PROPUESTA QUE PODRÍAN SER INCOMPATIBLES CON LA NORMATIVA DE ENSEÑANZAS PROPIAS.

- No ha sido observado ninguno.

1.3.- ERRORES DE MENOR IMPORTANCIA PRESENTES EN LA PROPUESTA

- No ha sido observado ninguno.

1.4.- OTROS ASPECTOS

- Antecedentes: Se trata de la 6ª Edición de la actividad. Actividad 100% online. Alumnos seleccionados por la Asociación Profesionista de Monterrey.

1.5.- ELEMENTOS REVISADOS EN LA PROPUESTA

- Denominación no coincide con la de Títulos Oficiales
- Diploma o título a que conduce en concordancia con el procedimiento de evaluación.
- Organizado por órgano Universitario
- Coordinado por Profesor de la Universidad
- Perfil de Entrada Claramente Establecido
- Se han establecido objetivos y se ha justificado la implantación.
- Se han cumplimentado todos los apartados referentes a datos docentes
- Se incluye breve curriculum del profesorado externo, si lo hubiera.

*El Jefe de Sección de Enseñanzas Propias
(según Delegación de Firma 4/6/01)*

Sergio Altea Puertollano

Master en Políticas Jurídicas para el Siglo XXI (6ª Edición) (144448/6)

Título a Expedir
Máster

Duración
450h

Plazas
60 Alumnos

Organizadores

Centro de Formación Continua
En colaboración con:

UNIVERSIDAD POLITECNICA HISPANO MEXICANA

Dirigido A:

- 1.- Licenciado en Derecho
- 2.- Licenciado en Empresariales o Económicas
- 3.- Graduado en Gestión y Administración Pública
- 4.- Otros Titulados Universitarios

Dirección/Coordinación

Ramón Herrera Campos (Dirección)
Ramón Herrera de las Heras (Coordinación)

Plazos

Fechas de Realización: del 28/09/2013 al 20/06/2014

Horario: VIERNES Y SÁBADOS DE 8.00 A 21.00

Lugar: UNIVERSIDAD POLITECNICA HISPANO MEXICANA

*

Precios Públicos

Matrícula Ordinaria: 536€

Más información en:

Departamento de Derecho Privado. Área de
Derecho Civil. Despacho 2.30

y

Centro de Formación Continua
Tel: 950015360 / Fax: 950015577
correo-e: epropias@ual.es

PROPUESTA DE ACTIVIDAD ONLINE

Portada

Recuerde: al cumplimentar las hojas de la propuesta utilice siempre **mayúsculas/minúsculas combinadas y acentos**
Para ver información adicional, puede deslizar el puntero del ratón sobre la imagen que acompaña a algunos de los campos

Denominación del Curso: ?

Master en Políticas Jurídicas para el Siglo XXI

Edición:

6

Traducción de la Denominación al Inglés:

Law Politic for XXI Century

Curso Académico:	Duración (horas): ?	Créditos ECTS ?	Diploma a Expedir:	Código del Curso: ?	Área de Conocimiento
2013/14	495	66	Master	144448/6	Ciencias Jurídicas

☒ Me comprometo a seguir el **Sistema de Verificación de Calidad** ?

Organizadores: ?

Centro de Formación Continua

[Eliminar](#)[Añadir Organizadores](#)

Colaboradores: ?

Añadir Otro...

[Eliminar](#)

UNIVERSIDAD POLITECNICA HISPANO MEXICANA

[Añadir Colaboradores](#)

Dirección y Coordinación: ?

Director(es):	Ramón Herrera Campos
Coordinador 1 (opcional):	Ramón Herrera De Las Heras
Coordinador 2 (opcional):	

¿Qué Director o Coordinador será responsable Económico-Administrativo del Curso? Director

Correo electrónico para notificaciones: ? rherrera@ual.es

Teléfono de Contacto: 648651620

Alumnos Totales: ?

Mínimo:

30

Óptimo:

60

Porcentaje Virtual: ?

100 %

Solicita créditos de Libre Configuración: ?

☐

Avalado por el Centro de Gastos (C. G.): ?

Núm. Cód.:

500023

Denominación C. G.:

Derecho Civil y Bienestar Social

Perfil de Entrada: ?

Uno de los perfiles será determinante en el proceso de selección de los alumnos.

Núm. Perfil	Perfil	
1	Licenciado en Derecho	Eliminar
2	Licenciado en Empresariales o Económicas	Eliminar
3	Graduado en Gestión y Administración Pública	Eliminar
4	Otros Titulados Universitarios	Eliminar
		Añadir Perfiles

Procedimiento de Evaluación: ?

La evaluación de la adquisición de las competencias a desarrollar en las materias del master, responde al modelo de evaluación continua que tendrá en cuenta los siguientes criterios: - Asistencia y participación activa del alumnado en las clases teóricas y prácticas. - Aprendizaje cooperativo (casos prácticos, comentarios de textos jurídicos, individuales y/o en grupo, etc.). - Realización de un trabajo de investigación finde master de 6 créditos ECTS. La calificación global corresponderá a la puntuación ponderada de las distintas actividades que integran el sistema de evaluación y se expresará mediante calificación numérica de acuerdo con lo establecido en la normativa vigente, por la que se establece el sistema europeo de créditos y el sistema de calificaciones en las titulaciones universitarias de carácter oficial.

Objetivos, Proyección profesional, aspectos innovadores....

OBJETIVOS: Los contenidos de las materias objeto del master pretenden introducir al alumno en las instituciones jurídicas especializadas de las políticas del siglo XXI y proporcionarle un esquema dogmático de comprensión, análisis y reflexión de las categorías e instituciones jurídicas del Derecho nacional en general y del Derecho europeo, en particular. con especial referencia al análisis comparativo con el Derecho mexicano. PROYECCIÓN PROFESIONAL: ASPECTOS INNOVADORES:

Justificación de la conveniencia de su implantación: ?

Dadas las buenas relaciones que la universidad de Almería tiene en Mexico, sobre todo en materia de Derecho, es sumamente importante la impartición de este master para profundizar la implantación de nuestra universidad en aquel país

Propuesta Inicial de Plazos: ? Ejemplo: 04/12/2009

Plazo de Preinscripción:	del día <input type="text"/> + al día <input type="text"/> +
Fecha de Publicación Listado Provisional: ?	el día <input type="text"/> + a las 09.00h.
Plazo de Reclamaciones: ?	del día <input type="text"/> + al día <input type="text"/> +
Fecha de Publicación Listado Definitivo:	el día <input type="text"/> +
Plazo de Inscripción:	del día <input type="text"/> + al día <input type="text"/> +
Llamamiento para cubrir vacantes:	el día <input type="text"/> + a las 14.00h.
Fechas de Celebración del Curso:	del día 28/09/2013 + al día 20/06/2014 +

[Limpiar Fechas](#)

Horario: ?

VIERNES Y SÁBADOS DE 8.00 A 21.00

Lugar de realización:

UNIVERSIDAD POLITÉCNICA HISPANO ME'

¿Dónde puede solicitar el alumno información? ?

(además de en Enseñanzas Propias)

Departamento de Derecho Privado. Área de Derecho Civil. Despacho 2.30

Página Web: ?

(si el curso dispone o dispondrá de una Página Web propia indique su dirección)

Programación Docente: ?

Si es necesario cambiar el orden de los módulos, utilice las flechas disponibles para ello.

	Denominación del Módulo	Créditos ECTS ?	Duración (h)	Computable ?	
↓	Derecho Civil. El Derecho de familia: Presente y Futuro	6	45	✓	-
↑ ↓	Derecho Constitucional	6	45	✓	-
↑ ↓	Derecho Mercantil	6	45	✓	-
↑ ↓	Derecho Penal. Política Criminal y Derecho penal en el Siglo XXI	6	45	✓	-
↑ ↓	Derecho Laboral. El Derecho del Trabajo ante la crisis económica: Instrumento:	6	45	✓	-
↑ ↓	Derecho Administrativo	6	45	✓	-
↑ ↓	Derecho Internacional Público de la Unión Europea	6	45	✓	-
↑ ↓	Mediación Familiar	6	45	✓	-
↑ ↓	El Consumidor Europeo ante la Crisis Financiera: Conciliación y Mediación	6	45	✓	-
↑ ↓	Resolución Extrajudicial de Conflictos: Arbitraje Comercial y de Consumo	6	45	✓	-
↑	Trabajo fin de Máster	6	45	✓	-

Añadir Módulos

Total de Horas: 495

Total de Créditos ECTS: 66

Guardar

Cerrar

-Editar Portada-

-Editar Profesorado-

-Editar Actividades-

-Editar Asignaciones-

-Editar Presupuesto-

-Editar Hoja de Firmas-

PROPUESTA DE ACTIVIDAD ONLINE

Cuadro de Profesorado

Recuerde: al cumplimentar las hojas de la propuesta utilice siempre **mayúsculas/minúsculas combinadas y acentos**

Para ver información adicional, puede deslizar el puntero del ratón sobre la imagen que acompaña a algunos de los campos

Docente ?	Datos Personales ?		Sexo ?	Externo ?	Departamento Externo, indicar hoja de Certificación Departamento Propio, indicar Departamento ?	Id	Tipo de cotización ?	
	Apellidos ?	Nombre ?						
1 <input checked="" type="checkbox"/>	Bello Janeiro	Domingo	V	<input checked="" type="checkbox"/>	Catedrático de Derecho Civil de la Universidad de la Coruña. Miembro de la Real Academia de Jurisprudencia de Galicia. Tres Sexenios de	7378	Sin asignar	Eliminar
2 <input checked="" type="checkbox"/>	Cazorla González	Maria José	M	<input type="checkbox"/>	Departamento de Derecho Privado	7379	Prof. funcionario anterior 31/12/2010	Eliminar
3 <input checked="" type="checkbox"/>	Gallardo Castillo	Maria Jesús	M	<input checked="" type="checkbox"/>	Catedrática de Derecho Administrativo de la Universidad de Jaén. Autora, entre otras monografías de: Las potestades de deslinde,	7380	Sin asignar	Eliminar
4 <input checked="" type="checkbox"/>	Gázquez Serrano	Laura	M	<input checked="" type="checkbox"/>	Profesora Titular de Derecho Civil de la Universidad de Granada. Miembro del Grupo de Investigación del Departamento de Derecho	7387	Sin asignar	Eliminar
5 <input checked="" type="checkbox"/>	Herrera Campos	Ramón	V	<input type="checkbox"/>	Departamento Derecho Privado	7381	Prof. funcionario anterior 31/12/2010	Eliminar
6 <input checked="" type="checkbox"/>	Herrera de las Heras	Ramón	V	<input type="checkbox"/>	Departamento Derecho Privado	7382	Prof. laboral indefinido	Eliminar
7 <input checked="" type="checkbox"/>	Martínez Ruano	Pedro	V	<input type="checkbox"/>	Departamento de Derecho Público General	7383	Prof. funcionario posterior 01/01/2011	Eliminar
8 <input checked="" type="checkbox"/>	Morillas Cueva	Lorenzo	V	<input checked="" type="checkbox"/>	Catedrático de Derecho Penal de la Universidad de Granada. Ex-Rector de la Universidad de Granada. Cinco Sexenios de investigación	7384	Sin asignar	Eliminar
9 <input checked="" type="checkbox"/>	Pérez Serrabona Gonz.	José Luis	V	<input checked="" type="checkbox"/>	Catedrático de Derecho Mercantil de la Universidad de Granada. Director del Departamento de Derecho Mercantil. Cuatro	7385	Sin asignar	Eliminar
10 <input checked="" type="checkbox"/>	Prados de Reyes	Francisco	V	<input checked="" type="checkbox"/>	Catedrático de Derecho del Trabajo de la Universidad de Granada. SCinco sexenios de investigación SEXENIOS DE INVESTIGACIÓN	7386	Sin asignar	Eliminar

[Añadir Profesores](#)

Total: 10 Docentes: 10 No Docentes: 0 Docentes Propios: 4 Docentes Externos: 6

Docentes: 100 % No Docentes: 0 % Docentes Propios: 40 % Docentes Externos: 60 %

[Actualizar Totales](#)
[Guardar](#)
[Cerrar](#)
[-Editar Portada-](#)
[-Editar Profesorado-](#)
[-Editar Actividades-](#)
[-Editar Asignaciones-](#)
[-Editar Presupuesto-](#)
[-Editar Hoja de Firmas-](#)

PROPUESTA DE ACTIVIDAD ONLINE

Contenido de la Colaboración ?

Recuerde: al cumplimentar las hojas de la propuesta utilice siempre **mayúsculas/minúsculas combinadas y acentos**

Para ver información adicional, puede deslizar el puntero del ratón sobre la imagen que acompaña a algunos de los campos

Puede rellenar la tabla en el orden que desee (por módulos o por profesores). Una vez aprobado el curso se permiten cambios en esta tabla por causas sobrevenidas.

¡Importante! Indique las horas impartidas por cada colaborador en cada módulo y para cada tipo de actividad.

La Dirección, Coordinación o Secretaría no se asigna a ningún módulo. Si se imparte Dir/Coord/Secr. y además docencia en algún módulo, las horas de Dir/Coord/Secr. deberán aparecer por separado en una línea independiente (Sin asignar a ningún módulo). Tutorías y tribunales pueden ser incluidos o no en módulos.

Ordenar por: Número del Módulo Profesor

iCompletas!

Porcentaje de horas en actividades docentes asignadas a Docentes Propios de la Universidad: **40 %** (mínimo permitido 20%)

Módulo ?	Profesor ?	DIRC	COORD	TEOR	TURO	TRIB	IMPORTE \$3 MÍNIMO ?	IMPORTE \$3 ÓPTIMO ?	
Totales		34	17	200	250	25	1133.11	1133.11	
Asignadas		34	17	200	250	25			
1.-	1			20			0	0	-
2.-	1				25		0	0	-
3.-	10			20			432.6	432.6	-
4.-	10				25		154.5	154.5	-
5.-	2			20			170.1	170.1	-
6.-	2				25		60.75	60.75	-
7.-	3			20			0	0	-
8.-	3				25		0	0	-
9.-	4				25		0	0	-
10.-	4			20			0	0	-
11.-	5				25		0	0	-
12.-	5			20			0	0	-
13.-	6				25		0	0	-
14.-	6			20			0	0	-
15.-	7			20			0	0	-
16.-	7				25		0	0	-
17.-	8				25		0	0	-
18.-	8			20			0	0	-
19.-	9				25		0	0	-
20.-	9			20			0	0	-
21.-	No		17				315.18	315.18	-
22.-	No					13	0	0	-
23.-	No	34					0	0	-
24.-	No					12	0	0	-

Añadir Asignaciones

Guardar

Cerrar

-Editar Portada-

-Editar Profesorado-

-Editar Actividades-

-Editar Asignaciones-

-Editar Presupuesto-

-Editar Hoja de Firmas-

1. The first part of the report

2. The second part of the report

3. The third part of the report

4. The fourth part of the report

5. The fifth part of the report

6. The sixth part of the report

7. The seventh part of the report

8. The eighth part of the report

9. The ninth part of the report

10. The tenth part of the report

11. The eleventh part of the report

12. The twelfth part of the report

13. The thirteenth part of the report

14. The fourteenth part of the report

15. The fifteenth part of the report

16. The sixteenth part of the report

17. The seventeenth part of the report

18. The eighteenth part of the report

19. The nineteenth part of the report

20. The twentieth part of the report

21. The twenty-first part of the report

22. The twenty-second part of the report

23. The twenty-third part of the report

24. The twenty-fourth part of the report

25. The twenty-fifth part of the report

26. The twenty-sixth part of the report

27. The twenty-seventh part of the report

28. The twenty-eighth part of the report

PROPUESTA DE ACTIVIDAD ONLINE

Propuesta Normalizada de Enseñanzas Propias

Recuerde: al cumplimentar las hojas de la propuesta utilice siempre **mayúsculas/minúsculas combinadas y acentos**

Para ver información adicional, puede deslizar el puntero del ratón sobre la imagen que acompaña a algunos de los campos

Denominación del Curso

Master en Políticas Jurídicas para el Siglo XXI

Edición

6

Solicitud de Implantación

Solicito la autorización para la Celebración de la Actividad de Enseñanzas Propias que se acompaña

Este Centro/Departamento/Vicerrectorado ha acordado dar el visto bueno a la propuesta de organización presentada

Vº Bº Departamento/Centro Organizador

El Director del Curso

Firma

Ramón Herrera Campos

Firma y Sello

Fdo:

Antonio Alías Sáez

Centro/Dpto: **Centro de Formación Continua**

Autorizado por el órgano colegiado del Departamento/Centro responsable en sesión de:

Aval de Financiación

Como responsable del Centro de Gastos que se indica a continuación, CERTIFICO que, el mismo se hará cargo de los déficit que pudieran ocasionarse por la actividad (*) caso de que la misma no pueda desarrollarse, o en su defecto, si una vez llegada a su término, ésta resultara deficitaria.

Centro de Gastos:

Derecho Civil y Bienestar Social

Número del C.G.: **500023**

Firma y Sello

25/07/2013

Fdo: El Responsable C.G.:

Ramón Herrera Campos

*Si el Curso tuviera excedente económico éste se aplicará al Centro de Gastos que avaló (hasta un 10% del presupuesto).

SOLICITUD DIRIGIDA AL EXCMO. SR. RECTOR DE LA UNIVERSIDAD DE ALMERÍA

Presentar en el Centro de Formación Continua

CENTRO DE FORMACIÓN CONTINUA
Universidad de Almería
APROBACIÓN EN CONSEJO DE GOBIERNO

Nº Expediente: 144448/5
Inicio Expediente: 18/06/2013
Propuesta: 03/07/2013
Informe: 03/07/2013

Curso:

Master en Políticas Jurídicas para el Siglo XXI (5ª Edición)

Organiza:

Centro de Formación Continua
En colaboración con:
Asociación de profesionistas de Monterrey (Nuevo León)

Título a Expedir
Máster

Duración
450h

Plazas
60 Alumnos

INFORME TÉCNICO (PARTE ACADÉMICA)

1.- GESTIÓN ACADÉMICA

1.1.- ELEMENTOS DE LA PROPUESTA QUE SON INCOMPATIBLES CON LA NORMATIVA DE ENSEÑANZAS PROPIAS Y QUE, POR TANTO, DEBEN SER REDEFINIDOS.

- No ha sido observado ninguno.

1.2.- ELEMENTOS DE LA PROPUESTA QUE PODRÍAN SER INCOMPATIBLES CON LA NORMATIVA DE ENSEÑANZAS PROPIAS.

- No ha sido observado ninguno.

1.3.- ERRORES DE MENOR IMPORTANCIA PRESENTES EN LA PROPUESTA

- No ha sido observado ninguno.

1.4.- OTROS ASPECTOS

- Antecedentes: 5ª Edición de la actividad. Alumnos seleccionados por la Asociación de Profesionistas de Monterrey (Nuevo León-México).

1.5.- ELEMENTOS REVISADOS EN LA PROPUESTA

- Denominación no coincide con la de Títulos Oficiales
- Diploma o título a que conduce en concordancia con el procedimiento de evaluación.
- Organizado por órgano Universitario
- Coordinado por Profesor de la Universidad
- Perfil de Entrada Claramente Establecido
- Se han establecido objetivos y se ha justificado la implantación.
- Se han cumplimentado todos los apartados referentes a datos docentes
- Se incluye breve curriculum del profesorado externo, si lo hubiera.

*El Jefe de Sección de Enseñanzas Propias
(según Delegación de Firma 4/6/01)*

Sergio Altea Puertollano

*Centro de Formación Continua
Universidad de Almería*

Master en Políticas Jurídicas para el Siglo XXI (5ª Edición) (144448/5)

Título a Expedir
Máster

Duración
450h

Plazas
60 Alumnos

Organizadores

Centro de Formación Continua

En colaboración con:

Asociación de profesionistas de Monterrey (Nuevo León)

Dirigido A:

- 1.- Licenciado en Derecho
- 2.- Licenciado en Empresariales o Económicas
- 3.- Graduado en Gestión y Administración Pública
- 4.- Otros Titulados Universitarios

Dirección/Coordinación

Ramón Herrera Campos (Dirección)

Ramón Herrera de las Heras (Coordinación)

Plazos

Fechas de Realización: del 07/11/2013 al 27/06/2014

Horario: JUEVES, VIERNES Y SÁBADOS DE 8.00 A 21.00

Lugar: Asociación de Profesionistas de Monterrey (México)

*

Precios Públicos

Matrícula Ordinaria: 550€

Más información en:

Departamento de Derecho. Área de Derecho Civil.
Despacho 2.30. Se creará una página web al efecto.

y

Centro de Formación Continua
Tel: 950015360 / Fax: 950015577
correo-e: epropias@ual.es

Centro de Formación Continua y Enseñanzas Propias

Portada

Recuerde: al cumplimentar las hojas de la propuesta utilice siempre **mayúsculas/minúsculas combinadas y acentos**
 Para ver información adicional, puede deslizar el puntero del ratón sobre la imagen que acompaña a algunos de los campos

Denominación del Curso: ?

Master en Políticas Jurídicas para el Siglo XXI

Edición:

5

Traducción de la Denominación al Inglés:

Law Politic for XXI Century

Curso Académico:	Duración (horas): ?	Créditos ECTS ?	Diploma a Expedir:	Código del Curso: ?	Área de Conocimiento
2013/14	495	66	Master	144448/5	Ciencias Jurídicas

☒ Me comprometo a seguir el Sistema de Verificación de Calidad ?

Organizadores: ?

Centro de Formación Continua

Eliminar

Añadir Organizadores

Colaboradores: ?

Añadir Otro...

Eliminar

Asociación de profesionistas de Monterrey (Nuevo León)

Añadir Colaboradores

Dirección y Coordinación: ?

Director(es):	Ramón Herrera Campos
Coordinador 1 (opcional):	Ramón Herrera De Las Heras
Coordinador 2 (opcional):	

¿Qué Director o Coordinador será responsable Económico-Administrativo del Curso? Director

Correo electrónico para notificaciones: ? rherrera@ual.es

Teléfono de Contacto: 648651620

Alumnos Totales: ?

Mínimo:

30

Óptimo:

60

Porcentaje Virtual: ?

65 %

Créditos de Libre Configuración: ?

13

Avalado por el Centro de Gastos (C. G.): ?

Núm. Cód.:

500023

Denominación C. G.:

Derecho Civil y Bienestar Social

...en de los perfiles será determinante en el proceso de selección de los alumnos.

Núm. Perfil	Perfil	
1	Licenciado en Derecho	Eliminar
2	Licenciado en Empresariales o Económicas	Eliminar
3	Graduado en Gestión y Administración Pública	Eliminar
4	Otros Titulados Universitarios	Eliminar
		Añadir Perfiles

Procedimiento de Evaluación: ?

La evaluación de la adquisición de las competencias a desarrollar en las materias del master, responde al modelo de evaluación continua que tendrá en cuenta los siguientes criterios: - Asistencia y participación activa del alumnado en las clases teóricas y prácticas. - Aprendizaje cooperativo (casos prácticos, comentarios de textos jurídicos, individuales y/o en grupo, etc.). - Realización de un trabajo de investigación final de Máster con 6 créditos ECTS. La calificación global corresponderá a la puntuación ponderada de las distintas actividades que integran el sistema de evaluación y se expresará mediante calificación numérica de acuerdo con lo establecido en la normativa vigente, por la que se establece el sistema europeo de créditos y el sistema de calificaciones en las titulaciones universitarias de carácter oficial. Exposición del trabajo fin de master ante el Tribunal.

Objetivos, Proyección profesional, aspectos innovadores...

OBJETIVOS: Los contenidos de las materias objeto del master pretenden introducir al alumno en las instituciones jurídicas especializadas de las políticas del siglo XXI y proporcionarle un esquema dogmático de comprensión, análisis y reflexión de las categorías e instituciones jurídicas del Derecho nacional en general y del Derecho europeo, en particular. con especial referencia al análisis comparativo con el Derecho mexicano. PROYECCIÓN PROFESIONAL: ASPECTOS INNOVADORES:

Justificación de la conveniencia de su implantación: ?

Dadas las buenas relaciones que la universidad de Almería tiene en México, sobre todo en materia de Derecho, es sumamente importante la impartición de este master para profundizar la implantación de nuestra universidad en aquel país.

Se solicita que el número máximo de estudiantes para el curso sea superior al habitual, hasta llegar a 60, lo que se justifica por el hecho de se imparte de forma presencial en México, lo que dificultaría, con total seguridad, el que el Master fuese viable. El hecho de que se aumente el número de participantes no mermará, en ningún caso, la calidad del Master, que cumplirá con todos los requisitos exigibles.

Propuesta Inicial de Plazos: ? Ejemplo: 04/12/2009

Plazo de Preinscripción:	del día 02/09/2013 + al día 27/09/2013 +
Fecha de Publicación Listado Provisional: ?	el día 02/10/2013 + a las 09.00h.
Plazo de Reclamaciones: ?	del día 07/10/2013 + al día 10/10/2013 +
Fecha de Publicación Listado Definitivo:	el día 14/10/2013 +
Plazo de Inscripción:	del día 15/10/2013 + al día 01/11/2013 +
Llamamiento para cubrir vacantes:	el día 05/11/2013 + a las 14.00h.
Fechas de Celebración del Curso:	del día 07/11/2013 + al día 27/06/2014 +

[Limpiar Fechas](#)

Horario: ?

JUEVES, VIERNES Y SÁBADOS DE 8.00 A 2

Lugar de realización:

Asociación de Profesionistas de Monterrey

¿Dónde puede solicitar el alumno información? ?

(además de en Enseñanzas Propias)

Departamento de Derecho. Área de Derecho Civil. Despacho 2.30. Se creará una página web al efecto.

Página Web: ?

(si el curso dispone o dispondrá de una Página Web propia indique su dirección)

Programación Docente: ?

Si es necesario cambiar el orden de los módulos, utilice las flechas disponibles para ello

	Denominación del Módulo	Créditos ECTS ?	Duración (h)	Computable ?	
↓	Derecho Civil. El Derecho de familia: Presente y Futuro	6	45	✓	-
↑ ↓	Derecho Constitucional	6	45	✓	-
↑ ↓	Derecho Mercantil	6	45	✓	-
↑ ↓	Derecho Penal. Política Criminal y Derecho penal en el Siglo XXI	6	45	✓	-
↑ ↓	Derecho Laboral. El Derecho del Trabajo ante la crisis económica: Instrumento:	6	45	✓	-
↑ ↓	Derecho Administrativo	6	45	✓	-
↑ ↓	Derecho Internacional Público de la Unión Europea	6	45	✓	-
↑ ↓	La Responsabilidad Civil	6	45	✓	-
↑ ↓	El Consumidor Europeo ante la Crisis Financiera: Conciliación y Mediación	6	45	✓	-
↑ ↓	Resolución Extrajudicial de Conflictos: Arbitraje Comercial y de Consumo	6	45	✓	-
↑	Trabajo fin de Máster	6	45	✓	-

Añadir Módulos

Total de Horas: 495

Total de Créditos ECTS: 66

Guardar

Cerrar

-Editar Portada-	-Editar Profesorado-	-Editar Actividades-	-Editar Asignaciones-	-Editar Presupuesto-	-Editar Hoja de Firmas-
-------------------------	-----------------------------	-----------------------------	------------------------------	-----------------------------	--------------------------------

PROPUESTA DE ACTIVIDAD ONLINE

Cuadro de Profesorado

Recuerde: al cumplimentar las hojas de la propuesta utilice siempre **mayúsculas/minúsculas combinadas y acentos**
 Para ver información adicional, puede deslizar el puntero del ratón sobre la imagen que acompaña a algunos de los campos

Docente ?	Datos Personales ?		Sexo ?	Externa ?	Asignatura Externa, indicar breve Contenido Asignatura Propia, indicar Departamento ?	Id.	Tipo de contratación ?	
1 <input checked="" type="checkbox"/>	Bello Janeiro	Domingo	V	<input checked="" type="checkbox"/>	Catedrático de Derecho Civil de la Universidad de la Coruña. Miembro de la Real Academia de Jurisprudencia de Galicia. 4 Sexenios de	6894	Sin asignar	Eliminar
2 <input checked="" type="checkbox"/>	Cazorla González	Maria José	M	<input type="checkbox"/>	Departamento de Derecho	6895	Prof. funcionario anterior 31/12/2010	Eliminar
3 <input checked="" type="checkbox"/>	Gallardo Castillo	Maria Jesús	M	<input checked="" type="checkbox"/>	Catedrática de Derecho Administrativo de la Universidad de Jaén. Autora, entre otras monografías de: Las potestades de deslinde,	6896	Sin asignar	Eliminar
4 <input checked="" type="checkbox"/>	Gázquez Serrano	Laura	M	<input checked="" type="checkbox"/>	Profesora Titular de Derecho Civil de la Universidad de Granada. Miembro del Grupo de Investigación del Departamento de Derecho	6903	Sin asignar	Eliminar
5 <input checked="" type="checkbox"/>	Herrera Campos	Ramón	V	<input type="checkbox"/>	Departamento Derecho	6897	Prof. funcionario anterior 31/12/2010	Eliminar
6 <input checked="" type="checkbox"/>	Herrera de las Heras	Ramón	V	<input type="checkbox"/>	Departamento Derecho	6898	Prof. laboral indefinido	Eliminar
7 <input checked="" type="checkbox"/>	Martínez Ruano	Pedro	V	<input type="checkbox"/>	Departamento de Derecho	6899	Prof. funcionario posterior 01/01/2011	Eliminar
8 <input checked="" type="checkbox"/>	Morillas Cueva	Lorenzo	V	<input checked="" type="checkbox"/>	Catedrático de Derecho Penal de la Universidad de Granada. Ex-Rector de la Universidad de Granada. Cinco Sexenios de investigación	6900	Sin asignar	Eliminar
9 <input checked="" type="checkbox"/>	Pérez Serrabona Gonz.	José Luis	V	<input checked="" type="checkbox"/>	Catedrático de Derecho Mercantil de la Universidad de Granada. Director del Departamento de Derecho Mercantil. Cuatro	6901	Sin asignar	Eliminar
10 <input checked="" type="checkbox"/>	Prados de Reyes	Francisco	V	<input checked="" type="checkbox"/>	Catedrático de Derecho del Trabajo de la Universidad de Granada. 5Cinco sexenios de investigación SEXENIOS DE INVESTIGACIÓN	6902	Sin asignar	Eliminar

Total: 10 Docentes: 10 No Docentes: 0 Docentes Propios: 4 Docentes Externos: 6
 Docentes: 100 % No Docentes: 0 % Docentes Propios: 40 % Docentes Externos: 60 %

[Añadir Profesores](#)
[Actualizar Totales](#)
[Guardar](#)
[Cerrar](#)
[-Editar Portada-](#)
[-Editar Profesorado-](#)
[-Editar Actividades-](#)
[-Editar Asignaciones-](#)
[-Editar Presupuesto-](#)
[-Editar Hoja de Firmas-](#)

PROPUESTA DE ACTIVIDAD ONLINE

Contenido de la Colaboración ?

Recuerde: al cumplimentar las hojas de la propuesta utilice siempre **mayúsculas/minúsculas combinadas y acentos**

Para ver información adicional, puede deslizar el puntero del ratón sobre la imagen que acompaña a algunos de los campos

Puede rellenar la tabla en el orden que desee (por módulos o por profesores). Una vez aprobado el curso se permiten cambios en esta tabla por causas sobrevenidas.
¡Importante! Indique las horas impartidas por cada colaborador en cada módulo y para cada tipo de actividad.
 La Dirección, Coordinación o Secretaría no se asigna a ningún módulo. Si se imparte Dir/Coord/Secr. y además docencia en algún módulo, las horas de Dir/Coord/Secr deberán aparecer por separado en una línea independiente (Sin asignar a ningún módulo). Tutorías y tribunales pueden ser incluidos o no en módulos.

Ordenar por: **Número del Módulo** **Profesor**

iCompletas!

Porcentaje de horas en actividades docentes asignadas a Docentes Propios de la Universidad: **40 %** (mínimo permitido 20%)

Módulo ?	Profesor ?	DIRC	COOR	TEOR	TURO	TRIB	IMPORTE S.S. MINIMO ?	IMPORTE S.S. ÓPTIMO ?	
Totales		34	17	200	250	25	1290.71	1290.71	
Asignada		34	17	200	250	25			
1.- 1	Herrera Campos, Ramón			20			0	0	-
2.- 1	Herrera Campos, Ramón				25		0	0	-
3.- 10	Herrera de las Heras, Ramón			20			432.6	432.6	-
4.- 10	Herrera de las Heras, Ramón				25		154.5	154.5	-
5.- 2	Martínez Ruano, Pedro				25		60.75	60.75	-
6.- 2	Martínez Ruano, Pedro			20			170.1	170.1	-
7.- 3	Pérez Serrabona González, José Luis			20			0	0	-
8.- 3	Pérez Serrabona González, José Luis				25		0	0	-
9.- 4	Morillas Cueva, Lorenzo				25		0	0	-
10.- 4	Morillas Cueva, Lorenzo			20			0	0	-
11.- 5	Prados de Reyes, Francisco			20			0	0	-
12.- 5	Prados de Reyes, Francisco				25		0	0	-
13.- 6	Gallardo Castillo, María Jesús				25		0	0	-
14.- 6	Gallardo Castillo, María Jesús			20			0	0	-
15.- 7	Gázquez Serrano, Laura			20			0	0	-
16.- 7	Gázquez Serrano, Laura				25		0	0	-
17.- 8	Bello Janeiro, Domingo			20			0	0	-
18.- 8	Bello Janeiro, Domingo				25		0	0	-
19.- 9	Cazorla González, María José				25		0	0	-
20.- 9	Cazorla González, María José			20			0	0	-
21.- No	Herrera de las Heras, Ramón		17				472.77	472.77	-
22.- No	Pérez Serrabona González, José Luis					13	0	0	-
23.- No	Herrera Campos, Ramón	34					0	0	-
24.- No	Herrera Campos, Ramón					12	0	0	-

Añadir Asignaciones

Guardar

Cerrar

-Editar Portada- -Editar Profesorado- -Editar Actividades- -Editar Asignaciones- -Editar Presupuesto- -Editar Hoja de Firmas-

PROPUESTA DE ACTIVIDAD ONLINE

Propuesta Normalizada de Enseñanzas Propias

Recuerde: al cumplimentar las hojas de la propuesta utilice siempre **mayúsculas/minúsculas combinadas y acentos**

Para ver información adicional, puede deslizar el puntero del ratón sobre la imagen que acompaña a algunos de los campos

Denominación del Curso

Master en Políticas Jurídicas para el Siglo XXI

Edición

5

Solicitud de Implantación

Solicito la autorización para la Celebración de la Actividad de Enseñanzas Propias que se acompaña

Este Centro/Departamento/Vicerrectorado ha acordado dar el visto bueno a la propuesta de organización presentada

Vº Bº Departamento/Centro Organizador

El Director del Curso

Firma

Ramón Herrera Campos

Firma y Sello

Fdo:

Antonio Alías Sáez

Centro/Dpto: **Centro de Formación Continua**

Autorizado por el órgano colegiado del Departamento/Centro responsable en sesión de:

Aval de Financiación

Como responsable del Centro de Gastos que se indica a continuación, CERTIFICO que, el mismo se hará cargo de los déficit que pudieran ocasionarse por la actividad (*) caso de que la misma no pueda desarrollarse, o en su defecto, si una vez llegada a su término, ésta resultara deficitaria.

Centro de Gastos:

Derecho Civil y Bienestar Social

Número del C.G.:

500023

Firma y Sello

25/07/2013

Fdo: El Responsable C.G.:

Ramón Herrera Campos

*Si el Curso tuviera excedente económico éste se aplicará al Centro de Gastos que avaló (hasta un 10% del presupuesto).

SOLICITUD DIRIGIDA AL EXCMO. SR. RECTOR DE LA UNIVERSIDAD DE ALMERÍA

Presentar en el Centro de Formación Continua

CENTRO DE FORMACIÓN CONTINUA
Universidad de Almería
APROBACIÓN EN CONSEJO DE GOBIERNO

Nº Expediente: **141038/2**
Inicio Expediente: **21/06/2013**
Propuesta: **08/07/2013**
Informe: **08/07/2013**

Curso: Máster Propio en Movilidad Sostenible: Educación Vial y Prevención de Riesgos Viales en el Entorno Laboral (2ª Edición)

Organiza: Centro de Formación Continua

Título a Expedir
Máster

Duración
500h

Plazas
40 Alumnos

INFORME TÉCNICO (PARTE ACADÉMICA)

1.- GESTIÓN ACADÉMICA

1.1.- ELEMENTOS DE LA PROPUESTA QUE SON INCOMPATIBLES CON LA NORMATIVA DE ENSEÑANZAS PROPIAS Y QUE, POR TANTO, DEBEN SER REDEFINIDOS.

- No ha sido observado ninguno.

1.2.- ELEMENTOS DE LA PROPUESTA QUE PODRÍAN SER INCOMPATIBLES CON LA NORMATIVA DE ENSEÑANZAS PROPIAS.

- No ha sido observado ninguno.

1.3.- ERRORES DE MENOR IMPORTANCIA PRESENTES EN LA PROPUESTA

- No ha sido observado ninguno.

1.4.- OTROS ASPECTOS

- Antecedentes: Se trata de la 2ª Edición de la actividad. Alumnos seleccionados por Formación Vial Genil.

1.5.- ELEMENTOS REVISADOS EN LA PROPUESTA

- Denominación no coincide con la de Títulos Oficiales
- Diploma o título a que conduce en concordancia con el procedimiento de evaluación.
- Organizado por órgano Universitario
- Coordinado por Profesor de la Universidad
- Perfil de Entrada Claramente Establecido
- Se han establecido objetivos y se ha justificado la implantación.
- Se han cumplimentado todos los apartados referentes a datos docentes
- Se incluye breve curriculum del profesorado externo, si lo hubiera.

*El Jefe de Sección de Enseñanzas Propias
(según Delegación de Firma 4/6/01)*

Sergio Altea Puertollano

2013/14

*Centro de Formación Continua
Universidad de Almería*

Máster Propio en Movilidad Sostenible: Educación Vial y Prevención de Riesgos Viales en el Entorno Laboral (2ª Edición) (141038/2)

Título a Expedir
Máster

Duración
500h

Plazas
40 Alumnos

Organizadores

Centro de Formación Continua

Dirigido A:

- 1.- Alumnos Seleccionados por Formación Vial Genil*
- 2.- *Todos los alumnos serán titulados universitarios o en su defecto
- 3.- profesionales del sector con experiencia acreditada superior a 2 años.

Dirección/Coordinación

José Blas Valero Megías (Dirección Técnica)
Luis Ortiz Jiménez (Dirección)

Plazos

Fechas de Realización: del 01/09/2013 al 21/06/2014

Horario: Por determinar

Lugar: Por determinar

*

Precios Públicos

Matrícula Ordinaria: €

Más información en:

y

Centro de Formación Continua
Tel: 950015360 / Fax: 950015577
correo-e: epropias@ual.es

PROPUESTA DE ACTIVIDAD ONLINE

Portada

Recuerde: al cumplimentar las hojas de la propuesta utilice siempre **mayúsculas/minúsculas combinadas y acentos**
Para ver información adicional, puede deslizar el puntero del ratón sobre la imagen que acompaña a algunos de los campos

Denominación del Curso: ?

Máster Propio en Movilidad Sostenible: Educación Vial y Prevención de Riesgos Viales en el Entorno Laboral

Edición:

2

Traducción de la Denominación al Inglés:

Curso
Académico:

2013/14

Duración
horas): ?

500

Créditos
ECTS ?

66,7

Diploma a Expedir:

Master

Código del
Curso: ?

141038/2

Área de Conocimiento

Humanidades

☒ Me comprometo a seguir el **Sistema de Verificación de Calidad** ?

Organizadores: ?

Centro de Formación Continua

[Eliminar](#)[Añadir Organizadores](#)

Colaboradores: ?

[Añadir Colaboradores](#)

Dirección y Coordinación: ?

Director(es):

Luis Ortiz Jiménez

Coordinador 1 (opcional):

Coordinador 2 (opcional):

¿Qué Director o Coordinador será responsable Económico-Administrativo del Curso? Director

Correo electrónico para notificaciones: ? lortizj@ual.es

Teléfono de Contacto:

Alumnos Totales: ?

Mínimo:

20

Óptimo:

40

Porcentaje Virtual: ?

80 %

Solicita créditos de Libre Configuración: ?

☐

Avalado por el Centro de Gastos (C. G.): ?

Núm. Cód.:

141001

Denominación C. G.:

Centro de Formación Continua

Perfil de Entrada: ?

el orden de los perfiles será determinante en el proceso de selección de los alumnos

Núm. Perfil

Perfil

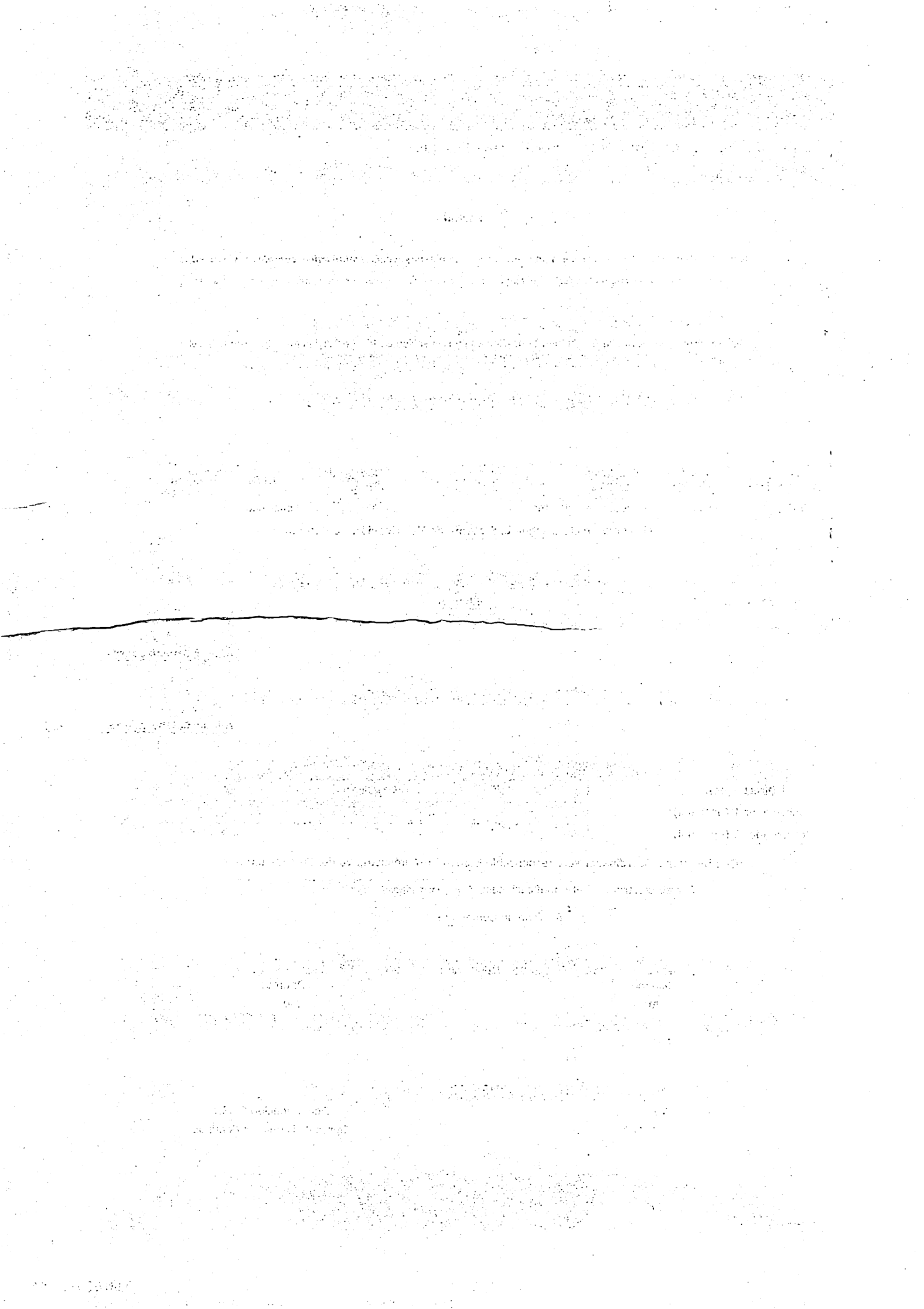

- 1 Alumnos Seleccionados por Formación Vial Genil*
- 2 *Todos los alumnos serán titulados universitarios o en su defecto
- 3 profesionales del sector con experiencia acreditada superior a 2 años.

[Eliminar](#)

[Eliminar](#)

[Eliminar](#)

[Añadir Perfiles](#)

Procedimiento de Evaluación: ?

Evaluación modular y realización de un trabajo práctico fin de máster.

Objetivos, Proyección profesional, aspectos innovadores...:

Las nuevas orientaciones de seguridad vial de la UE quieren reducir un 50% las muertes en carretera en Europa de aquí a 2020. Para ello se requiere aumentar la seguridad de usuarios, vehículos e infraestructuras mediante una mezcla de medidas de cooperación, nacional, intercambio de buenas prácticas, investigación, estudios, campañas de concienciación y, en algunos casos, regulación.

Justificación de la conveniencia de su implantación: ?

Las normas y estrategias que establecen medidas de fomento de la seguridad vial en el ámbito laboral justifican la necesidad de preparar a los profesores de Formación vial para impartir materias tales como: la movilidad, la conducción segura y eficiente, la prevención en riesgos viales, etc.

Propuesta Inicial de Plazos: ? Ejemplo: 04/12/2009

Plazo de Preinscripción:	del día <input type="text"/> + al día <input type="text"/>
Fecha de Publicación Listado Provisional: ?	el día <input type="text"/> + a las 09.00h.
Plazo de Reclamaciones: ?	del día <input type="text"/> + al día <input type="text"/>
Fecha de Publicación Listado Definitivo:	el día <input type="text"/> +
Plazo de Inscripción:	del día <input type="text"/> + al día <input type="text"/>
Llamamiento para cubrir vacantes:	el día <input type="text"/> + a las 14.00h.
Fechas de Celebración del Curso:	del día 01/09/2013 + al día 21/06/2014 +

[Limpiar Fechas](#)

Horario: ?

Por determinar

Lugar de realización:

Por determinar

¿Dónde puede solicitar el alumno información? ?

(además de en Enseñanzas Propias)

Página Web: ?

(si el curso dispone o dispondrá de una Página Web propia indique su dirección)

Programación Docente: ?

Si es necesario cambiar el orden de los módulos, utilice las flechas disponibles para ello

Denominación del Módulo

Créditos
ECTS ?

Duración
(h)

Computable
?

Page 107

Page 108

Page 109

Page 110

Page 111

Page 112

Page 113

Page 114

Page 115

Page 116

Page 117

Page 118

Page 119

Page 120

Page 121

Page 122

Page 123

Page 124

Page 125

Page 126

Page 127

Page 128

Page 129

Page 130

Page 131

Page 132

Page 133

Page 134

Page 135

Page 136

Page 137

Page 138

Page 139

Page 140

Page 141

Page 142

Page 143

Page 144

Page 145

Page 146

Page 147

Page 148

Page 149

Page 150

Page 151

Page 152

Page 153

↓	Nuevas Tendencias en la Educación Vial	6.7	50	✓	-
↑ ↓	El Conductor: Asimilación de la Información del Tráfico	5.3	40	✓	-
↑ ↓	Factores de Riesgo en el Tráfico Contemplados en el Código Penal	6.7	50	✓	-
↑ ↓	Factores de Riesgo en el Tráfico en Función del Estado Psicofísico del Conductor	5.3	40	✓	-
↑ ↓	Grupos Vulnerables en la Conducción	6.7	50	✓	-
↑ ↓	Formación en Prevención en Riesgos Viales	6.7	50	✓	-
↑ ↓	Movilidad Sostenible y Seguridad Vial	6.7	50	✓	-
↑ ↓	Habilidades Docentes	5.3	40	✓	-
↑ ↓	Prácticas Profesionales	10	75	✓	-
↑	Trabajo Fin de Máster	7.3	55	✓	-

Total de Horas: 500

Total de Créditos ECTS: 66,7

Guardar

Cerrar

-Editar Portada-	-Editar Profesorado-	-Editar Actividades-	-Editar Asignaciones-	-Editar Presupuesto-	-Editar Hoja de Firmas-
-------------------------	-----------------------------	-----------------------------	------------------------------	-----------------------------	--------------------------------

PROPUESTA DE ACTIVIDAD ONLINE

Cuadro de Profesorado

Recuerde: al cumplimentar las hojas de la propuesta utilice siempre **mayúsculas/minúsculas combinadas y acentos**

Para ver información adicional, puede deslizar el puntero del ratón sobre la imagen que acompaña a algunos de los campos

Docente ?	Datos Personales ?			Externa UAL ?	Docente Externo, indicar breve Curriculum vitae si Docente Propio, indicar Departamento ?	Id.	Tipo de contratación ?	
	Apellidos ?	Nombre ?	Sexo ?					
1 <input checked="" type="checkbox"/>	Álamo Morante	Juan José	V	<input checked="" type="checkbox"/>	Profesional con amplia experiencia en el sector de la logística y el transporte por carretera.	6908	Sin asignar	Eliminar
2 <input checked="" type="checkbox"/>	Carrión Martínez	Juan José	V	<input type="checkbox"/>	Dpto. Educación	6909	Prof. funcionario anterior 31/12/2010	Eliminar
3 <input checked="" type="checkbox"/>	Díaz Martínez	M ^a del Pilar	V	<input checked="" type="checkbox"/>	Profesional con amplia experiencia, Licenciada en Psicología, Máster en psicología.	6907	Sin asignar	Eliminar
4 <input checked="" type="checkbox"/>	Fernández Martínez	Jose Manuel	V	<input checked="" type="checkbox"/>	Docente de logística. Licenciado en Psicología y Master en Prevención de Riesgos. Director de Formación Vial Genil.	6905	Sin asignar	Eliminar
5 <input checked="" type="checkbox"/>	Henares Civantos	Ignacio	V	<input checked="" type="checkbox"/>	Profesional con amplia experiencia en el sector de la logística y el transporte por carretera.	6911	Sin asignar	Eliminar
6 <input checked="" type="checkbox"/>	Jiménez Aguilera	Juan de Dios	V	<input checked="" type="checkbox"/>	Doctor en Ciencias Económicas. Universidad de Granada	7472	Sin asignar	Eliminar
7 <input checked="" type="checkbox"/>	Luque de la Rosa	Antonio	V	<input type="checkbox"/>	Dpto. Educación	6906	Contratado o investigador a T.C	Eliminar
8 <input type="checkbox"/>	Martín Lupión	María del Carmen	M	<input type="checkbox"/>	Dpto Didáctica Lengua y Literatura UAL	6912	PAS funcionario	Eliminar
9 <input checked="" type="checkbox"/>	Muñoz Ibañez	Angela	V	<input checked="" type="checkbox"/>	Profesional con amplia experiencia en el sector de la logística y el transporte por carretera.	6910	Sin asignar	Eliminar
10 <input checked="" type="checkbox"/>	Ortiz Jiménez	Luis	V	<input type="checkbox"/>	Dpto. Educación	6904	Contratado o investigador a T.C	Eliminar
11 <input checked="" type="checkbox"/>	Valero Megias	José Blas	V	<input checked="" type="checkbox"/>	Profesional con amplia experiencia en el sector de la logística y el transporte por carretera.	7471	Sin asignar	Eliminar

[Añadir Profesores](#)

Total: 11 Docentes: 10 No Docentes: 1 Docentes Propios: 3 Docentes Externos: 7

Docentes: 91 % No Docentes: 9 % Docentes Propios: 30 % Docentes Externos: 70 %

[Actualizar Totales](#)
[Guardar](#)
[Cerrar](#)
[-Editar Portada-](#)
[-Editar Profesorado-](#)
[-Editar Actividades-](#)
[-Editar Asignaciones-](#)
[-Editar Presupuesto-](#)
[-Editar Hoja de Firmas-](#)

the β phase of the polymer. The β phase is the most important phase in the polymer, as it is the phase that is most responsible for the mechanical properties of the polymer. The β phase is the phase that is most responsible for the mechanical properties of the polymer. The β phase is the phase that is most responsible for the mechanical properties of the polymer.

•

1. *Phragmites* spp. (Poaceae)

Figure 1 is a line graph showing the percentage of total sample for each age group (0-14, 15-24, 25-34, 35-44, 45-54, 55-64, 65-74, 75+) across different years (1970, 1980, 1990, 2000, 2010, 2020). The y-axis ranges from 0 to 100. The x-axis shows the years. The 0-14 age group shows a steady decline from about 25% in 1970 to 10% in 2020. The 15-24 age group shows a decline from about 15% in 1970 to 5% in 2020. The 25-34 age group shows a decline from about 10% in 1970 to 5% in 2020. The 35-44 age group shows a decline from about 10% in 1970 to 5% in 2020. The 45-54 age group shows a decline from about 10% in 1970 to 5% in 2020. The 55-64 age group shows a decline from about 10% in 1970 to 5% in 2020. The 65-74 age group shows a decline from about 10% in 1970 to 5% in 2020. The 75+ age group shows a decline from about 10% in 1970 to 5% in 2020.

1. *Journal of the American Medical Association*, 1997; 277: 1033-1038.

•

[illegible][illegible]

1. *Chlorophyll a* and *Chlorophyll b* were determined by the method of Arar and Collins (1971) using a Shimadzu 1010 UV-Visible Spectrophotometer. The concentration of chlorophyll was expressed in $\mu\text{g mL}^{-1}$.

Figure 1. The effect of the concentration of the *Agaricus bisporus* spores on the growth of *Agaricus bisporus* on the substrate.

1. *Chlorophyll a* and *Chlorophyll b* were determined by the method of Lichtenthaler and Whistler (1973).

[illegible]

Journal of Management Education 30(6)

PROPUESTA DE ACTIVIDAD ONLINE

Contenido de la Colaboración ?

Recuerde: al cumplimentar las hojas de la propuesta utilice siempre **mayúsculas/minúsculas combinadas y acentos**

Para ver información adicional, puede deslizar el puntero del ratón sobre la imagen que acompaña a algunos de los campos

Puede rellenar la tabla en el orden que desee (por módulos o por profesores). Una vez aprobado el curso se permiten cambios en esta tabla por causas sobrevenidas.

¡Importante! Indique las horas impartidas por cada colaborador en cada módulo y para cada tipo de actividad.

La Dirección, Coordinación o Secretaría no se asigna a ningún módulo. Si se imparte Dir/Coord/Secr. y además docencia en algún módulo, las horas de Dir/Coord/Secr. deberán aparecer por separado en una línea independiente (Sin asignar a ningún módulo). Tutorías y tribunales pueden ser incluidos o no en módulos.

Ordenar por: Número del Módulo Profesor

¡Completas!

Porcentaje de horas en actividades docentes asignadas a Docentes Propios de la Universidad: **30 %** (mínimo permitido 20%)

Módulo ?	Profesor ?	DIRC	SECT	TEOR	PRAC	SEMI	TURO	CMOD	DIRT	IMPORTE S.S. MINIMO ?	IMPORTE S.S. ÓPTIMO ?	
Totales		250	250	150	75	220	55	100	250	2766.64	4590.74	
Asignadas		250	250	150	75	220	55	100	250			
1.-	1	Ortiz Jiménez, Luis		20						269.64	481.5	-
2.-	1	Jiménez Aguilera, Juan de Dios				30				0	0	-
3.-	10	Fernández Martínez, Jose Manuel					55			0	0	-
4.-	2	Ortiz Jiménez, Luis		20						269.64	481.5	-
5.-	2	Luque de la Rosa, Antonio		20						269.64	481.5	-
6.-	3	Díaz Martínez, Mª del Pilar				50				0	0	-
7.-	4	Álamo Morante, Juan José				40				0	0	-
8.-	5	Ortiz Jiménez, Luis		25						337.05	601.88	-
9.-	5	Ortiz Jiménez, Luis		25						337.05	601.88	-
10.-	6	Muñoz Ibañez, Angela				50				0	0	-
11.-	7	Henares Civantos, Ignacio				30				0	0	-
12.-	7	Fernández Martínez, Jose Manuel				20				0	0	-
13.-	8	Luque de la Rosa, Antonio		20						269.64	481.5	-
14.-	8	Carrión Martínez, Juan José		20						0	0	-
15.-	9	Fernández Martínez, Jose Manuel			75					0	0	-
16.-	No	Martín Lupión, María del Carmen	250							378	756	-
17.-	No	Ortiz Jiménez, Luis	250							321	642	-
18.-	No	Valero Megías, José Blas						250		0	0	-
19.-	No	Martín Lupión, María del Carmen					100			315	63	-

Añadir Asignaciones

Guardar

Cerrar

-Editar Portada- -Editar Profesorado- -Editar Actividades- -Editar Asignaciones- -Editar Presupuesto- -Editar Hoja de Firmas-

PROPUESTA DE ACTIVIDAD ONLINE

Propuesta Normalizada de Enseñanzas Propias

Recuerde: al cumplimentar las hojas de la propuesta utilice siempre **mayúsculas/minúsculas combinadas y acentos**

Para ver información adicional, puede deslizar el puntero del ratón sobre la imagen que acompaña a algunos de los campos

Denominación del Curso

Máster Propio en Movilidad Sostenible: Educación Vial y Prevención de Riesgos Viales en el Entorno Lab

Edición

2

Solicitud de Implantación

Solicito la autorización para la Celebración de la Actividad de Enseñanzas Propias que se acompaña

Este Centro/Departamento/Vicerrectorado ha acordado dar el visto bueno a la propuesta de organización presentada
Vº Bº Departamento/Centro Organizador

El Director del Curso

Firma

Luis Ortiz Jiménez

Firma y Sello

Fdo:

Antonio Alías Sáez

Centro/Dpto: **Centro de Formación Continua**

Autorizado por el órgano colegiado del Departamento/Centro responsable en sesión de:

Aval de Financiación

Como responsable del Centro de Gastos que se indica a continuación, CERTIFICO que, el mismo se hará cargo de los déficit que pudieran ocasionarse por la actividad (*) caso de que la misma no pueda desarrollarse, o en su defecto, si una vez llegada a su término, ésta resultara deficitaria.

Centro de Gastos: **Centro de Formación Continua**

Número del C.G.: **141001**

Firma y Sello

04/07/2013

Fdo: El Responsable C.G.:

Antonio Alías Sáez

*Si el Curso tuviera excedente económico éste se aplicará al Centro de Gastos que avaló (hasta un 10% del presupuesto).

SOLICITUD DIRIGIDA AL EXCMO. SR. RECTOR DE LA UNIVERSIDAD DE ALMERÍA

Presentar en el Centro de Formación Continua

CENTRO DE FORMACIÓN CONTINUA
Universidad de Almería
APROBACIÓN EN CONSEJO DE GOBIERNO

Nº Expediente:	144487/3
Inicio Expediente:	17/06/2013
Propuesta:	02/07/2013
Informe:	02/07/2013

Curso:

Máster Propio en Intervención en Trastornos Psicológicos en Infancia y Adolescencia II (3ª Edición)

Organiza:

Grupo de Investigación Avances en Intervención y Epidemiología con Infancia, Adolescencia y Familias. Código: HUM057
En colaboración con:
Delegación de la Consejería para el Bienestar y la Igualdad Social en Almería
Unidad de Gestión Clínica de Salud Mental de Almería (SAS)
Diputación Provincial de Almería

Título a Expedir
Máster

Duración
715h

Plazas
30 Alumnos

INFORME TÉCNICO (PARTE ACADÉMICA)

1.- GESTIÓN ACADÉMICA

1.1.- ELEMENTOS DE LA PROPUESTA QUE SON INCOMPATIBLES CON LA NORMATIVA DE ENSEÑANZAS PROPIAS Y QUE, POR TANTO, DEBEN SER REDEFINIDOS.

- No ha sido observado ninguno.

1.2.- ELEMENTOS DE LA PROPUESTA QUE PODRÍAN SER INCOMPATIBLES CON LA NORMATIVA DE ENSEÑANZAS PROPIAS.

- No ha sido observado ninguno.

1.3.- ERRORES DE MENOR IMPORTANCIA PRESENTES EN LA PROPUESTA

- No ha sido observado ninguno.

1.4.- OTROS ASPECTOS

- Antecedentes: Se trata de la 3ª Edición de la actividad.

1.5.- ELEMENTOS REVISADOS EN LA PROPUESTA

- Denominación no coincide con la de Títulos Oficiales
- Diploma o título a que conduce en concordancia con el procedimiento de evaluación.
- Organizado por órgano Universitario
- Coordinado por Profesor de la Universidad
- Perfil de Entrada Claramente Establecido
- Se han establecido objetivos y se ha justificado la implantación.
- Se han cumplimentado todos los apartados referentes a datos docentes
- Se incluye breve curriculum del profesorado externo, si lo hubiera.

*El Jefe de Sección de Enseñanzas Propias
(según Delegación de Firma 4/6/01)*

Sergio Altea Puertollano

Máster Propio en Intervención en Trastornos Psicológicos en Infancia y Adolescencia II (3ª Edición)
(144487/3)

Título a Expedir**Máster****Duración****715h****Plazas****30 Alumnos****Organizadores****Grupo de Investigación Avances en Intervención y Epidemiología con Infancia, Adolescencia y Familias.****Código: HUM057****En colaboración con:****Delegación de la Consejería para el Bienestar y la Igualdad Social en Almería****Unidad de Gestión Clínica de Salud Mental de Almería (SAS)****Diputación Provincial de Almería****Dirigido A:**

- 1.- Todos los alumnos deberán tener superado el Título Experto en: Atención Temprana. Evaluación e Intervención en Psicopatología del Desarrollo.
- 2.- Licenciados en Psicología (prioridad a profesionales en materias afines y de entidades colaboradoras)
- 3.- Estudiantes de Psicología, al menos superado 180 créditos de la titulación, incluyendo totalidad de la troncalidad
- 4.- Licenciados en Psicopedagogía o Pedagogía
- 5.- Licenciados en Medicina (preferentemente Psiquiatría y Pediatría)
- 6.- Diplomados en Magisterio y Diplomados en Enfermería
- 7.- Diplomados en Trabajo Social y Educación Social. Licenciados en Derecho.

Dirección/Coordinación

Inmaculada Gómez Becerra (Dirección)

Alma Martínez de Salazar Arboleas (Coordinación)

Pilar Sánchez López (Coordinación)

Plazos*Preinscripción: del 03/02/2014 al 28/02/2014**Publicación Listado Provisional Admitidos: 05/03/2014**Reclamaciones a las Listas Provisionales: del 07/03/2014 al 10/03/2014**Publicación Listado Definitivo Admitidos: 17/03/2014**Matriculación: del 18/03/2014 al 04/04/2014**Matrícula de Reservas: 08/04/2014****Fechas de Realización: del 25/04/2014 al 20/12/2014******Horario: Viernes de 16 a 21 horas. Sábado de 9 a 14 horas******Lugar: Universidad de Almería***

*

Precios Públicos**Matrícula Ordinaria: 1500€****Más información en:**

Inmaculada Gómez Becerra. Dpto. Psicología.

Escuela Superior Politécnica, Desp. 0,50.

Universidad de Almería. Tf. Móvil: 637287018. Tf.

Universidad: 950214414

y

Centro de Formación Continua
Tel: 950015360 / Fax: 950015577
correo-e: epropias@ual.es

Consulte la Página Web:<http://www.ual.es/~igomez/>

PROPUESTA DE ACTIVIDAD ONLINE

Portada

Recuerde: al cumplimentar las hojas de la propuesta utilice siempre **mayúsculas/minúsculas combinadas y acentos**.
Para ver información adicional, puede deslizar el puntero del ratón sobre la imagen que acompaña a algunos de los campos

Denominación del Curso: ?

Máster Propio en Intervención en Trastornos Psicológicos en Infancia y Adolescencia II

Edición:

3

Traducción de la Denominación al Inglés:

Master of Intervention in Psychological Disorders to Childhood and Adolescence II.

Curso Académico:	Duración horas): ?	Créditos ECTS ?	Diploma a Expedir:	Código del Curso: ?	Área de Conocimiento
2013/14	715	95,3	Master	144487/3	Ciencias de la Salud

☒ Me comprometo a seguir el **Sistema de Verificación de Calidad** ?

Organizadores: ?

Añadir Otro...

Eliminar

Grupo de Investigación Avances en Intervención y Epidemiología con Infancia, Adolescencia y Fa

Añadir Organizadores

Colaboradores: ?

Añadir Otro...

Eliminar

Delegación de la Consejería para el Bienestar y la Igualdad Social en Almería

Añadir Otro...

Eliminar

Unidad de Gestión Clínica de Salud Mental de Almería (SAS)

Añadir Otro...

Eliminar

Diputación Provincial de Almería

Añadir Colaboradores

Dirección y Coordinación: ?

Director(es):

Inmaculada Gómez Becerra

Coordinador 1 (opcional):

Alma Martínez de Salazar Arboles

Coordinador 2 (opcional):

Pilar Sánchez López

¿Qué Director o Coordinador será responsable Económico-Administrativo del Curso? Director

Correo electrónico para notificaciones: ? jgomez@ual.es

Teléfono de Contacto: 637287018

Alumnos Totales: ?

Mínimo:

20

Óptimo:

30

Porcentaje Virtual: ?

22 %

Solicita créditos de Libre Configuración: ?

☒

Avalado por el Centro de Gastos (C. G.): ?

Núm. Cód.:
500129

Denominación C. G.:
Grupo de Investigación: Avances en Intervención

Perfil de Entrada: ?

El orden de los perfiles será determinante en el proceso de selección de los alumnos.

Núm. Perfil	Perfil	
1	Todos los alumnos deberán tener superado el Título Experto en: Atención Temprana. Evaluación e Inter	Eliminar
2	Licenciados en Psicología (prioridad a profesionales en materias afines y de entidades colaboradoras)	Eliminar
3	Estudiantes de Psicología, al menos superado 180 créditos de la titulación, incluyendo totalidad de la tr	Eliminar
4	Licenciados en Psicopedagogía o Pedagogía	Eliminar
5	Licenciados en Medicina (preferentemente Psiquiatría y Pediatría)	Eliminar
6	Diplomados en Magisterio y Diplomados en Enfermería	Eliminar
7	Diplomados en Trabajo Social y Educación Social. Licenciados en Derecho.	Eliminar

Añadir Perfiles

Procedimiento de Evaluación: ?

La evaluación del máster para el aseguramiento de la calidad, según se establece en la resolución de 21 de Abril del Vicerrectorado de Postgrado y Formación Continua de la Universidad de Almería sobre la evaluación de los títulos propios de postgrado (másteres, expertos y especialistas), se llevará a cabo a través de una comisión formada por: las tres coordinadoras del master y dos profesores del mismo como suplentes.

La evaluación del trabajo y aprovechamiento de los alumnos del master se basarán en los siguientes criterios: - Un 40% de la calificación del master se dará con la asistencia a los módulos teóricos o docencia presencial. - Un 20% se dará en base a los diferentes trabajos que los alumnos tengan que hacer en alguno de los cursos. - Un 30% se adjudicará en función de la asistencia, nivel de participación y realización de las tareas

Objetivos, Proyección profesional, aspectos innovadores...:

Los objetivos globales de este Máster son que los estudiantes y profesionales que lleguen a cursarlo amplíen su formación y se especialicen en la intervención clínica y educativa de los trastornos psicológicos en la infancia y adolescencia. En concreto, se pretende que los alumnos del Máster alcancen los conocimientos y las habilidades que le permitan detectar y delimitar los problemas infantiles, abordar la evaluación, diagnóstico y explicación (en su génesis y mantenimiento), e intervenir en un amplio espectro de los trastornos psicológicos en la infancia y la adolescencia desde metodologías y estrategias variadas y de plena actualidad. Siendo así, las competencias que se pretende alcancen las personas interesadas a través de la realización del presente Máster son las siguientes: - Conocer y manejar los diferentes criterios y sistemas para delimitar y clasificar los diferentes trastornos psicológicos en la infancia y adolescencia. - Conocer y tener habilidades en la aplicación de los principales instrumentos de evaluación de los trastornos psicológicos en la infancia y adolescencia. Diseñar, llevar a cabo y valorar los programas de intervención en este ámbito. - Conocer toda la variedad de modelos y estrategias terapéuticas de los trastornos psicológicos en la infancia y adolescencia, recogiendo los tratamientos de mayor actualidad y desde perspectivas teóricas y metodológicas diversas (técnicas cognitivo-conductuales, estrategias de realidad virtual, terapia sistémica,

Justificación de la conveniencia de su implantación: ?

En la propia licenciatura de Psicología son escasos los créditos dirigidos a profundizar y ofertar a los estudiantes una especialización en el campo de intervención clínica y educativa de los trastornos psicológicos en la infancia. A su vez, una formación de este tipo es necesaria y complementa de manera efectiva la labor de otros profesionales que abordan el mundo de la infancia y adolescencia en diferentes ámbitos, en concreto: pediatras, docentes y educadores/as, psicopedagogos/as, enfermeros/as, psiquiatras infantiles, trabajadores y educadores sociales, etc. Estas necesidades llevan a que este Master Propio pueda llegar a ofrecer a los profesionales citados competencias como las siguientes: - Conocer y manejar los diferentes criterios y sistemas para delimitar y clasificar los diferentes trastornos psicológicos en la infancia y adolescencia. - Conocer y tener habilidades en la aplicación de los principales instrumentos de evaluación de los trastornos

Propuesta Inicial de Plazos: ? Ejemplo: 04/12/2009

Plazo de Preinscripción:	del día 03/02/2014 + al día 28/02/2014 +
Fecha de Publicación Listado Provisional: ?	el día 05/03/2014 + a las 09.00h.
Plazo de Reclamaciones: ?	del día 07/03/2014 + al día 10/03/2014 +
Fecha de Publicación Listado Definitivo:	el día 17/03/2014 +
Plazo de Inscripción:	del día 18/03/2014 + al día 04/04/2014 +
Llamamiento para cubrir vacantes:	el día 08/04/2014 + a las 14.00h.
Fechas de Celebración del Curso:	del día 25/04/2014 + al día 20/12/2014 +

Limpiar Fechas

Horario: ?

Viernes de 16 a 21 horas. Sábado de 9 a 14

Lugar de realización:

Universidad de Almería

¿Dónde puede solicitar el alumno información? ?

(además de en Enseñanzas Propias)

Página Web: ?

(si el curso dispone o dispondrá de una Página Web propia indique su dirección)

<http://www.ual.es/~igomez/>

Programación Docente: ?

Si es necesario cambiar el orden de los módulos, utilice las flechas disponibles para ello

	Denominación del Módulo	Créditos ECTS ?	Duración (h)	Computable ?	
↓	Atención Temprana. Evaluación e Intervención en Psicopatología del Desarrollo	40	300	<input type="checkbox"/>	-
↑ ↓	Avances en la Intervención en Trastornos Psicológicos en Infancia y Adolescencia	13.3	100	<input checked="" type="checkbox"/>	-
↑ ↓	Intervención en los Desórdenes Psicológicos Relacionados con las Emociones y	9.3	70	<input checked="" type="checkbox"/>	-
↑ ↓	Intervención en los Trastornos de Conducta en Infancia y Adolescencia.	6.7	50	<input checked="" type="checkbox"/>	-
↑ ↓	Práctica en Centros Asistenciales Clínicos y Educativos.	20	150	<input type="checkbox"/>	-
↑	Proyecto Fin de Master	6	45	<input type="checkbox"/>	-

Añadir Módulos

Total de Horas: 715

Total de Créditos ECTS: 95,3

Guardar

Cerrar

-Editar Portada-	-Editar Profesorado-	-Editar Actividades-	-Editar Asignaciones-	-Editar Presupuesto-	-Editar Hoja de Firmas-
-------------------------	-----------------------------	-----------------------------	------------------------------	-----------------------------	--------------------------------

Cuadro de Profesorado

Recuerde: al cumplimentar las hojas de la propuesta utilice siempre **mayúsculas/minúsculas combinadas y acentos**

Para ver información adicional, puede deslizar el puntero del ratón sobre la imagen que acompaña a algunos de los campos

Docente ?	Datos Personales ?			Externa UAL ?	Resumen Externo, indicar línea y columna del Documento Propio, indicar Departamento ?	Id	Tipo de cotización ?	
	Apellidos ?	Nombre ?	Sexo					
1 <input checked="" type="checkbox"/>	Belda Grindley	Carlos	V	<input checked="" type="checkbox"/>	Psicólogo en el Observatorio de la Infancia en Andalucía. Experiencia como psicoterapeuta en ámbitos privados y en la Fundación Márgenes y	7050	Sin asignar	Eliminar
2 <input checked="" type="checkbox"/>	Cañabate Prados	Anselmo	V	<input checked="" type="checkbox"/>	Psiquiatra con amplia experiencia en el abordaje de Desórdenes Psicológicos en la infancia y adolescencia en el Sistema de Salud	7052	Sin asignar	Eliminar
3 <input checked="" type="checkbox"/>	Cobos Sánchez	Lidia	M	<input checked="" type="checkbox"/>	Psicóloga Orientadora Educativa y Coordinadora del Equipo Especializado en Trastornos Graves de Conducta de la Delegación de Educación de	7055	Sin asignar	Eliminar
4 <input checked="" type="checkbox"/>	De Miguel Martínez	David	V	<input checked="" type="checkbox"/>	Trabajador y educador social en la Fundación la Rueda.	7094	Sin asignar	Eliminar
5 <input checked="" type="checkbox"/>	Díaz Atienza	Joaquín	V	<input checked="" type="checkbox"/>	Especialista en Psiquiatría Infantil con dilatada experiencia en la sanidad pública y amplia producción científica relacionada con el tema	7057	Sin asignar	Eliminar
6 <input checked="" type="checkbox"/>	García Montes	Jose Manuel	V	<input type="checkbox"/>	Departamento Personalidad, Evaluación y Tratamiento Psicológicos. UAL	7062	Prof. funcionario anterior 31/12/2010	Eliminar
7 <input checked="" type="checkbox"/>	García Palacios	Azucena	M	<input checked="" type="checkbox"/>	Profesora en la Universidad Jaume I Castellón y asesora del Centro PREVI (Valencia). Con experiencia clínica, docente y de formación en	7063	Sin asignar	Eliminar
8 <input checked="" type="checkbox"/>	Gómez Becerra	Inmaculada	M	<input type="checkbox"/>	Departamento Personalidad, Evaluación y Tratamiento Psicológicos. UAL	7021	Prof. funcionario anterior 31/12/2010	Eliminar
9 <input checked="" type="checkbox"/>	González Gutiérrez	Carolina	M	<input checked="" type="checkbox"/>	Psicóloga y terapeuta en la Fundación Márgenes y Vínculos en el área de intervención en víctimas de Maltrato. Experiencia docente e	7022	Sin asignar	Eliminar
10 <input checked="" type="checkbox"/>	Hernández López	Mónica	M	<input checked="" type="checkbox"/>	Profesora en Psicología Evolutiva y de la Educación de la Universidad de Jaén. Experta en el tema que se aborda a niveles aplicados	7023	Sin asignar	Eliminar
11 <input checked="" type="checkbox"/>	Hódar Pérez	Juan Carlos	V	<input checked="" type="checkbox"/>	Psicólogo de Equipo de Tratamiento Familiar. Experiencia como psicoterapeuta en ámbitos privados. Producción científica y experiencia	7024	Sin asignar	Eliminar
12 <input checked="" type="checkbox"/>	Ibáñez Salmerón	Juan Carlos	V	<input checked="" type="checkbox"/>	Psicólogo Clínico con amplia experiencia en la evaluación e intervención en Desórdenes Psicológicos en la Infancia y Adolescencia en el	7025	Sin asignar	Eliminar
13 <input checked="" type="checkbox"/>	Llorente	Antonio	V	<input checked="" type="checkbox"/>	Psicólogo en la Fundación La Rueda, experto en la intervención en trastornos disociales en adolescentes, programas de innovación,	7027	Sin asignar	Eliminar
14 <input checked="" type="checkbox"/>	López Soler	Concepción	M	<input checked="" type="checkbox"/>	Profesora de la Universidad de Murcia con amplia experiencia docente, clínica e investigadora en el tema que aborda. Psicóloga	7028	Sin asignar	Eliminar
15 <input checked="" type="checkbox"/>	Lucas Caballero	Francisco	V	<input checked="" type="checkbox"/>	Profesor en la Escuela oficial de Terapias Sistémicas. Psicólogo clínico y terapeuta sistémico titulado.	7095	Sin asignar	Eliminar
16 <input checked="" type="checkbox"/>	Martín García	María Jesús	M	<input checked="" type="checkbox"/>	Terapeuta en la Fundación Márgenes y Vínculos abordando el tema que trata en el master. Con amplia producción científica y de formación.	7030	Sin asignar	Eliminar
17 <input checked="" type="checkbox"/>	Martínez de Salazar Ar	Alma	M	<input checked="" type="checkbox"/>	Psicóloga Clínica en la Unidad de Salud Mental Infanto-Juvenil. Es experta en la Intervención en los desórdenes psicológicos en infancia en el	7032	Sin asignar	Eliminar
18 <input checked="" type="checkbox"/>	Martínez Pérez	Antonia	M	<input checked="" type="checkbox"/>	Profesora en la Universidad de Murcia. Psicóloga Clínica, titulada en Terapia Sistémica con amplia carrera en el ejercicio privado,	7033	Sin asignar	Eliminar
19 <input checked="" type="checkbox"/>	Moliner Albero	Reyes	M	<input checked="" type="checkbox"/>	Psicóloga Clínica y Coordinadora del Centro PREVI (Valencia). Con experiencia clínica, docente y de formación en la intervención	7034	Sin asignar	Eliminar
20 <input checked="" type="checkbox"/>	Molinero Roldán	Jose	V	<input checked="" type="checkbox"/>	Profesor en Personalidad, Evaluación y Tratamiento Psicológicos en la Universidad de Málaga y Psicoterapeuta en el ámbito privado.	7035	Sin asignar	Eliminar
21 <input checked="" type="checkbox"/>	Peñín Fernández	Eva	M	<input checked="" type="checkbox"/>	Psicóloga Clínica en la Unidad de Salud Mental. Doctora y Titulada en Terapias Sistémicas. Con producción científica y experiencia docente en	7039	Sin asignar	Eliminar
22 <input checked="" type="checkbox"/>	Quero Castellano	Soledad	M	<input checked="" type="checkbox"/>	Profesora en el departamento de Psicología en la Universidad Jaume I de Castellón. Experta en el tema de aplicación de las estrategias de	7041	Sin asignar	Eliminar

23	<input checked="" type="checkbox"/>	Raich Escursell	Rosa María	M	<input checked="" type="checkbox"/>	Catedrática en Psicología Clínica y de la Salud en la Universidad Autónoma de Barcelona. Docencia amplia y consolidada en el tema que	7042	Sin asignar	Eliminar
24	<input type="checkbox"/>	Sánchez López	Pilar	M	<input type="checkbox"/>	Profesora Titular Departamento Psicología Evolutiva y de la Educación. UAL	7027	Prof. funcionario anterior 31/12/2010	Eliminar
25	<input checked="" type="checkbox"/>	Santiago Molina	Encarna	M	<input checked="" type="checkbox"/>	Neurociencias y Ciencias de la Salud. UAL	7045	Sin asignar	Eliminar
26	<input checked="" type="checkbox"/>	Soriano Ferrer	Manuel	V	<input checked="" type="checkbox"/>	Profesor de Psicología Evolutiva en la Universidad de Valencia, experto en el tema a niveles docentes y de investigación. Con amplia	7046	Sin asignar	Eliminar
27	<input type="checkbox"/>	Torices Hidalgo	Esperanza	M	<input type="checkbox"/>	Personal de Administración del Centro de Formación Continua de la Universidad de	7047	PAS funcionario	Eliminar
28	<input checked="" type="checkbox"/>	Villegas Marín	Rosario	M	<input checked="" type="checkbox"/>	Psicóloga Clínica en el Instituto de la Mujer en Córdoba y Terapeuta en terapias de tercera generación.	7096	Sin asignar	Eliminar

[Añadir Profesores](#)

Total: 26 Docentes: 26 No Docentes: 2 Docentes Propios: 2 Docentes Externos: 24
 Docentes: 93 % No Docentes: 7 % Docentes Propios: 8 % Docentes Externos: 92 %

[Actualizar Totales](#)

[Guardar](#)

[Cerrar](#)

[-Editar Portada-](#)

[-Editar Profesorado-](#)

[-Editar Actividades-](#)

[-Editar Asignaciones-](#)

[-Editar Presupuesto-](#)

[-Editar Hoja de Firmas-](#)

PROPUESTA DE ACTIVIDAD ONLINE

Contenido de la Colaboración ?

Recuerde: al cumplimentar las hojas de la propuesta utilice siempre **mayúsculas/minúsculas combinadas y acentos**

Para ver información adicional, puede deslizar el puntero del ratón sobre la imagen que acompaña a algunos de los campos

Puede rellenar la tabla en el orden que desee (por módulos o por profesores). Una vez aprobado el curso se permiten cambios en esta tabla por causas sobrevenidas.

¡Importante! Indique las horas impartidas por cada colaborador en cada módulo y para cada tipo de actividad.

La Dirección, Coordinación o Secretaría no se asigna a ningún módulo. Si se imparte Dir/Coord/Secr. y además docencia en algún módulo, las horas de Dir/Coord/Secr. deberán aparecer por separado en una línea independiente (Sin asignar a ningún módulo). Tutorías y tribunales pueden ser incluidos o no en módulos.

Ordenar por: Número del Módulo Profesor

iCompletas!

Porcentaje de horas en actividades docentes asignadas a Docentes Propios de la Universidad: **39 %** (mínimo permitido 20%)

Módulo ?	Profesor ?	DIRC	COORD	SECT	TEOR	TALL	TURO	IMPORTE \$ \$ MÍNIMO ?	IMPORTE \$ \$ ÓPTIMO ?	
Totales		60	20	50	180	25	150	327.6	504	
Asignadas		60	20	50	180	25	150			
1.-	2	García Palacios, Azucena				5		0	0	-
2.-	2	Lucas Caballero, Francisco			5			0	0	-
3.-	2	García Montes, Jose Manuel			10			0	0	-
4.-	2	Cañabate Prados, Anselmo			5			0	0	-
5.-	2	Belda Grindley, Carlos			10			0	0	-
6.-	2	Quero Castellano, Soledad			10			0	0	-
7.-	2	Peñín Fernández, Eva			10			0	0	-
8.-	2	Moliner Albero, Reyes					15	0	0	-
9.-	2	Moliner Albero, Reyes				5		0	0	-
10.-	2	Martínez Pérez, Antonia			5			0	0	-
11.-	2	Gómez Becerra, Inmaculada			10			0	0	-
12.-	2	Hódar Pérez, Juan Carlos			5			0	0	-
13.-	2	García Palacios, Azucena					15	0	0	-
14.-	3	Raich Escursell, Rosa María			10			0	0	-
15.-	3	González Gutiérrez, Carolina			5			0	0	-
16.-	3	Gómez Becerra, Inmaculada			15			0	0	-
17.-	3	Martínez de Salazar Arboleas, Alma					10	0	0	-
18.-	3	Martínez de Salazar Arboleas, Alma			10			0	0	-
19.-	3	Ibáñez Salmerón, Juan Carlos			10			0	0	-
20.-	3	Santiago Molina, Encarna			5			0	0	-
21.-	3	Villegas Marín, Rosario				5		0	0	-
22.-	3	Villegas Marín, Rosario					10	0	0	-
23.-	3	Cañabate Prados, Anselmo			5			0	0	-
24.-	3	López Soler, Concepción			10			0	0	-
25.-	4	Martín García, María Jesús			5			0	0	-
26.-	4	De Miguel Martínez, David				5		0	0	-
27.-	4	Díaz Atienza, Joaquín			5			0	0	-
28.-	4	Cobos Sánchez, Lidia			5			0	0	-
29.-	4	Soriano Ferrer, Manuel			10			0	0	-
30.-	4	Hernández López, Mónica			5			0	0	-
31.-	4	Llorente, Antonio				5		0	0	-
32.-	4	Molinero Roldán, Jose			5			0	0	-
33.-	4	Gómez Becerra, Inmaculada			5			0	0	-
34.-	No	Gómez Becerra, Inmaculada	60					0	0	-
35.-	No	Torices Hidalgo, Esperanza		50				327.6	504	-
36.-	No	Martínez de Salazar Arboleas, Alma		15				0	0	-
37.-	No	Sánchez López, Pilar		5				0	0	-
38.-	No	Gómez Becerra, Inmaculada					100	0	0	-

UNIVERSIDAD DE ALMERÍA



Centro de Formación Continua y Enseñanzas Propias

PROPUESTA DE ACTIVIDAD ONLINE

Propuesta Normalizada de Enseñanzas Propias

Recuerde: al cumplimentar las hojas de la propuesta utilice siempre **mayúsculas/minúsculas combinadas y acentos**

Para ver información adicional, puede deslizar el puntero del ratón sobre la imagen que acompaña a algunos de los campos

Denominación del Curso

Máster Propio en Intervención en Trastornos Psicológicos en Infancia y Adolescencia II

Edición

3

Solicitud de Implantación

Solicito la autorización para la Celebración de la Actividad de Enseñanzas Propias que se acompaña

Este Centro/Departamento/Vicerrectorado ha acordado dar el visto bueno a la propuesta de organización presentada

Vº Bº Departamento/Centro Organizador

El Director del Curso

[Firma manuscrita]
Firma

Inmaculada Gómez Becerra

Firma y Sello



[Firma manuscrita]
Inmaculada Gómez Becerra

Centro/Departamento: **Grupo de Investigación Avances en Inter**

Autorizado por el órgano colegiado del Departamento/Centro responsable en sesión de:

Aval de Financiación

Como responsable del Centro de Gastos que se indica a continuación, CERTIFICO que, el mismo se hará cargo de los déficit que pudieran ocasionarse por la actividad (*) caso de que la misma no pueda desarrollarse, o en su defecto, si una vez llegada a su término, ésta resultara deficitaria.

Centro de Gastos: **Grupo de Investigación: Avances en Intervención**

Número del C.G.: **500129**

Firma y Sello

[Firma manuscrita]
19/06/2013

Fdo: El Responsable C.G.:

Inmaculada Gómez Becerra

*Si el Curso tuviera excedente económico éste se aplicará al Centro de Gastos que avaló (hasta un 10% del presupuesto).

SOLICITUD DIRIGIDA AL EXCMO. SR. RECTOR DE LA UNIVERSIDAD DE ALMERÍA

Presentar en el Centro de Formación Continua

CENTRO DE FORMACIÓN CONTINUA
Universidad de Almería
APROBACIÓN EN CONSEJO DE GOBIERNO

Nº Expediente: **144481/3**
Inicio Expediente: **05/05/2013**
Propuesta: **02/07/2013**
Informe: **02/07/2013**

Curso: Master Propio en Fisioterapia Manipulativa Osteopática y Terapias Afines (3ª Edición)
Organiza: Dpto. Enfermería, Fisioterapia y Medicina

Título a Expedir
Máster

Duración
629h

Plazas
20 Alumnos

INFORME TÉCNICO (PARTE ACADÉMICA)

1.- GESTIÓN ACADÉMICA

1.1.- ELEMENTOS DE LA PROPUESTA QUE SON INCOMPATIBLES CON LA NORMATIVA DE ENSEÑANZAS PROPIAS Y QUE, POR TANTO, DEBEN SER REDEFINIDOS.

- No ha sido observado ninguno.

1.2.- ELEMENTOS DE LA PROPUESTA QUE PODRÍAN SER INCOMPATIBLES CON LA NORMATIVA DE ENSEÑANZAS PROPIAS.

- No ha sido observado ninguno.

1.3.- ERRORES DE MENOR IMPORTANCIA PRESENTES EN LA PROPUESTA

- No ha sido observado ninguno.

1.4.- OTROS ASPECTOS

- Antecedentes: Se trata de la 3ª Edición de la actividad.

1.5.- ELEMENTOS REVISADOS EN LA PROPUESTA

- Denominación no coincide con la de Títulos Oficiales
- Diploma o título a que conduce en concordancia con el procedimiento de evaluación.
- Organizado por órgano Universitario
- Coordinado por Profesor de la Universidad
- Perfil de Entrada Claramente Establecido
- Se han establecido objetivos y se ha justificado la implantación.
- Se han cumplimentado todos los apartados referentes a datos docentes
- Se incluye breve curriculum del profesorado externo, si lo hubiera.

*El Jefe de Sección de Enseñanzas Propias
(según Delegación de Firma 4/6/01)*

Sergio Altea Puertollano

Master Propio en Fisioterapia Manipulativa Osteopática y Terapias Afines (3ª Edición) (144481/3)

Título a Expedir

Máster

Duración

629h

Plazas

20 Alumnos

Organizadores

Dpto. Enfermería, Fisioterapia y Medicina

Dirigido A:

1.- Titulados Univesitarios que hayan realizado el curso Experto Universitario en Fisioterapia Manipulativa Osteopática y Terapias Afines o el curso Experto en Fisioterapia Manipulativa y Terapias Afines 1º, 2º y 3º Edición

Dirección/Coordinación

Manuel Fernández Sánchez (Dirección)

Ruben Fernández García (Dirección)

Plazos

Preinscripción: del 01/07/2013 al 15/07/2013

Publicación Listado Provisional Admitidos: 19/07/2013

Reclamaciones a las Listas Provisionales: del 24/07/2013 al 25/07/2013

Publicación Listado Definitivo Admitidos: 31/07/2013

Matriculación: del 02/09/2013 al 06/09/2013

Matrícula de Reservas: 11/09/2013

Fechas de Realización: del 13/09/2013 al 19/05/2014

Horario: Viernes de 16:00 a 21:00 y Sábado de 9h a 14h y de 16h a 21h

Lugar: Universidad de Almería

*

Precios Públicos

Matrícula Ordinaria: 2300€

Más información en:

En el departamento de enfermería y fisioterapia//
 en los despachos 0.94 y 0.42.2 del edificio central//
 en los correos electrónicos: rubenfer@ual.es y
 manuelf@ual.es

y

Centro de Formación Continua
 Tel: 950015360 / Fax: 950015577
 correo-e: epropias@ual.es

PROPUESTA DE ACTIVIDAD ONLINE

Portada

Recuerde: al cumplimentar las hojas de la propuesta utilice siempre **mayúsculas/minúsculas combinadas y acentos**
 Para ver información adicional, puede deslizar el puntero del ratón sobre la imagen que acompaña a algunos de los campos

Denominación del Curso: ?

Master Propio en Fisioterapia Manipulativa Osteopática y Terapias Afines

Edición:

3

Traducción de la Denominación al Inglés:

Master in Manual Therapy Osteopathic and Related Therapies

Curso Académico:	Duración horas): ?	Créditos ECTS ?	Diploma a Expedir:	Código del Curso: ?	Área de Conocimiento
2013/14	628,5	83,8	Master	144481/3	Ciencias de la Salud

☒ Me comprometo a seguir el **Sistema de Verificación de Calidad** ?

Organizadores: ?

Dpto. Enfermería, Fisioterapia y Medicina

[Eliminar](#)[Añadir Organizadores](#)

Colaboradores: ?

[Añadir Colaboradores](#)

Dirección y Coordinación: ?

Director(es):

Manuel Fernández Sánchez, Ruben Fernández García

Coordinador 1 (opcional):

Coordinador 2 (opcional):

¿Qué Director o Coordinador será responsable Económico-Administrativo del Curso? Correo electrónico para notificaciones: ? Teléfono de Contacto:

Alumnos Totales: ?

Mínimo:

10

Óptimo:

20

Porcentaje Virtual: ?

5 %

Solicita créditos de Libre Configuración: ?

☒

Avalado por el Centro de Gastos (C. G.): ?

Núm. Cód.:

170006

Denominación C. G.:

Dpto Enfermería, Fisioterapia y Medicina

Perfil de Entrada: ?

El orden de los perfiles será determinante en el proceso de selección de los alumnos!

Núm. Perfil

Perfil

Procedimiento de Evaluación: ?

El alumno realizará un examen tipo test en el cual demostrará los conocimientos obtenidos durante el curso y un examen práctico de la materia cursada

Objetivos, Proyección profesional, aspectos innovadores...:

Actualmente, dentro del ámbito de la fisioterapia y disciplinas relacionadas con esta profesión, es amplio el número de técnicas y terapias que efectivamente han demostrado a nivel científico su influencia e importancia en el tratamiento de gran número de enfermedades y patologías de tipo orgánico y psicológico.

Mediante la realización de este curso, pretendemos facilitar y proporcionar al alumno un amplio conocimiento teórico-práctico en numerosas disciplinas relacionadas con las Ciencias de la Salud.

En esta edición de "Master" se van a tratar, entre otras, temáticas relacionadas con: Fisioterapia Manipulativa Visceral y craneal, Terapia de Liberación Mioconjuntiva, Cadenas Musculares, Metodología aplicada a la fisioterapia, etc.

A través de este curso, se busca que los alumnos y profesionales que asistan al mismo, aprendan como "trabajar" con un paciente desde un punto de vista integral. De forma más concreta, los contenidos teórico-prácticos del curso abarcan todos los aspectos físicos,

Justificación de la conveniencia de su implantación: ?

Entendemos que, teniendo en cuenta los contenidos impartidos en este Experto, resulta de especial interés su implantación. En este sentido, los fisioterapeutas que realicen estas 500 horas, contarán con un amplio conocimiento teórico y sobre todo práctico, de las principales técnicas y Terapias que se pueden utilizar en fisioterapia en la prevención y recuperación funcional de lesiones

Propuesta Inicial de Plazos: ? Ejemplo: 04/12/2009

Plazo de Preinscripción:	del día 01/07/2013 + al día 15/07/2013 +
Fecha de Publicación Listado Provisional: ?	el día 19/07/2013 + a las 09.00h.
Plazo de Reclamaciones: ?	del día 24/07/2013 + al día 25/07/2013 +
Fecha de Publicación Listado Definitivo:	el día 31/07/2013 +
Plazo de Inscripción:	del día 02/09/2013 + al día 06/09/2013 +
Llamamiento para cubrir vacantes:	el día 11/09/2013 + a las 14.00h.
Fechas de Celebración del Curso:	del día 13/09/2013 + al día 19/05/2014 +

Limpiar Fechas**Horario: ?**

Viernes de 16:00 a 21:00 y Sábado de 9h

Lugar de realización:

Universidad de Almería

¿Dónde puede solicitar el alumno información? ?

(además de en Enseñanzas Propias)

En el departamento de enfermería y fisioterapia// en los despachos 0.94 y 0.42.2 del edificio central// en los correos electrónicos: rubenfer@ual.es y manuef@ual.es

Página Web: ?

(si el curso dispone o dispondrá de una Página Web propia indique su dirección)

Programación Docente: ?

Si es necesario cambiar el orden de los módulos, utilice las flechas disponibles para ello

	Denominación del Módulo	Créditos ECTS ?	Duración (h)	Computable ?	
↓	Valoración y Tratamiento de la Sincondrosis Esfeno-basilar, Charnela Craneo-ce	4,7	35	<input checked="" type="checkbox"/>	-
↑ ↑	Valoración y Tratamiento de las Disfunciones Sacro-iliacas y Diagnóstico Osteo	3	22,5	<input checked="" type="checkbox"/>	-

↑ ↓	Valoración y Tratamiento de las Disfunciones de la ATM, Huesos de la Cara y Bc	4.1	31	<input checked="" type="checkbox"/>	-
↑ ↓	Abordaje Fisioterápico de las Cadenas Mio-fasciales II y III	4.4	33	<input checked="" type="checkbox"/>	-
↑ ↓	Técnicas de Liberación Mio-conjuntiva III Y IV	4.1	31	<input checked="" type="checkbox"/>	-
↑ ↓	Evaluación y Diagnóstico del Sistema Neurovegetativo, EjercicioTerapéutico en	4.7	35	<input checked="" type="checkbox"/>	-
↑ ↓	Valoración y Manipulación Visceral I, II Y III: Ginecología, Aparato Digestivo, C	6	45	<input checked="" type="checkbox"/>	-
↑ ↓	Metodología aplicada a la Fisioterapia Manual Osteopática y Medicina Cuántica	3.3	25	<input checked="" type="checkbox"/>	-
↑ ↓	Proyecto fin de Master	16	120	<input checked="" type="checkbox"/>	-
↑ ↓	Técnicas de Liberación-relajación Mioconjuntiva I y II	4.5	34	<input type="checkbox"/>	-
↑ ↓	Evaluación y Tratamiento Osteopático del Miembro Superior e Inferior	4.3	32	<input type="checkbox"/>	-
↑ ↓	Acupuntura, Nutrición y Abordaje Fisioterápico de las Cadenas Mio-fasciales	4.5	34	<input type="checkbox"/>	-
↑ ↓	Tratamiento Osteopático de la Charnela Cervico-dorsal, Primera Costilla, Parrill.	4.3	32	<input type="checkbox"/>	-
↑ ↓	Principios de la Fisioterapia Manipulativa y Diagnóstico complementario ecográfi	3	22,5	<input type="checkbox"/>	-
↑ ↓	Homeopatía, Homotoxicología y Técnicas Psicológicas para el control del dolor i	4.3	32	<input type="checkbox"/>	-
↑ ↓	Evaluación y Tratamiento Osteopático de la Pelvis y Segmento Lumbar del Raquí	4.6	34,5	<input type="checkbox"/>	-
↑	Evaluación y Tratamiento Osteopático del Segmento Cervical y Dorsal del Raquí	4	30	<input type="checkbox"/>	-

Añadir Módulos

Total de Horas: 628,5

Total de Créditos ECTS: 83,8

Guardar

Cerrar

-Editar Portada-	-Editar Profesorado-	-Editar Actividades-	-Editar Asignaciones-	-Editar Presupuesto-	-Editar Hoja de Firmas-
-------------------------	-----------------------------	-----------------------------	------------------------------	-----------------------------	--------------------------------

PROPUESTA DE ACTIVIDAD ONLINE

Cuadro de Profesorado

Recuerde: al cumplimentar las hojas de la propuesta utilice siempre **mayúsculas/minúsculas combinadas y acentos**

Para ver información adicional, puede deslizar el puntero del ratón sobre la imagen que acompaña a algunos de los campos

Datos Personales				Externo	Indicador de Externo, indicar bien o mal	Id	Tipo de contratación	
Docente	Apellidos	Nombre	Sexo					
1	Castro Sánchez	Adelaida María	V	<input type="checkbox"/>	Departamento Enfermería y Fisioterapia. Universidad de Almería	6510	Contratado o investigador a T.C	Eliminar
2	Fernández García	Ruben	V	<input type="checkbox"/>	Departamento Enfermería y Fisioterapia. Universidad de Almería	6511	Contratado o investigador a T.C	Eliminar
3	Fernández Rodríguez	Joaquín	V	<input type="checkbox"/>	Departamento Enfermería y Fisioterapia. Universidad de Almería	6512	Contratado o investigador a T.P	Eliminar
4	Fernández Sánchez	Manuel	V	<input type="checkbox"/>	Departamento Enfermería y Fisioterapia. Universidad de Almería	6513	Contratado o investigador a T.C	Eliminar
5	González Ocaña	Raul	V	<input checked="" type="checkbox"/>	Diplomada en Fisioterapia y Osteopatía. Trabajo en Clínica privada (Murcia).	6514	Sin asignar	Eliminar
6	Hernandez Alarcon	Miguel	V	<input checked="" type="checkbox"/>	Diplomado en Fisioterapia y Osteopatía. Trabajo en Clínica privada y Unicaja de voleibol	6515	Sin asignar	Eliminar
7	Luque Suarez	Alejandro	V	<input checked="" type="checkbox"/>	Diplomado en Fisioterapia. Profesor Colaborador en la Universidad de Málaga	6516	Sin asignar	Eliminar
8	Outón Ruiz	Lourdes	V	<input checked="" type="checkbox"/>	Diplomada en Fisioterapia y Osteopatía. Trabajo en Clínica privada (Cádiz).	6517	Sin asignar	Eliminar
9	Sánchez Caballero	Arcadio	V	<input checked="" type="checkbox"/>	Diplomado en Fisioterapia y Osteopatía. Trabajo en Clínica privada	6519	Sin asignar	Eliminar
10	Sánchez Sánchez	Laura del Carmen	V	<input type="checkbox"/>	Departamento de Neurociencias. Universidad de Almería	6518	Contratado o investigador a T.P	Eliminar

[Añadir Profesores](#)

Total: 10 Docentes: 10 No Docentes: 0 Docentes Propios: 5 Docentes Externos: 5

Docentes: 100 % No Docentes: 0 % Docentes Propios: 50 % Docentes Externos: 50 %

[Actualizar Totales](#)
[Guardar](#)
[Cerrar](#)
[-Editar Portada-](#)
[-Editar Profesorado-](#)
[-Editar Actividades-](#)
[-Editar Asignaciones-](#)
[-Editar Presupuesto-](#)
[-Editar Hoja de Firmas-](#)

PROPUESTA DE ACTIVIDAD ONLINE

Contenido de la Colaboración ?

Recuerde: al cumplimentar las hojas de la propuesta utilice siempre **mayúsculas/minúsculas combinadas y acentos**

Para ver información adicional, puede deslizar el puntero del ratón sobre la imagen que acompaña a algunos de los campos

Puede rellenar la tabla en el orden que desee (por módulos o por profesores). Una vez aprobado el curso se permiten cambios en esta tabla por causas sobrevenidas.

¡Importante! Indique las horas impartidas por cada colaborador en cada módulo y para cada tipo de actividad.

La Dirección, Coordinación o Secretaría no se asigna a ningún módulo. Si se imparte Dir/Coord/Secr. y además docencia en algún módulo, las horas de Dir/Coord/Secr. deberán aparecer por separado en una línea independiente (Sin asignar a ningún módulo). Tutorías y tribunales pueden ser incluidos o no en módulos.

Ordenar por: **Número del Módulo** **Profesor**

¡Completas!

Porcentaje de horas en actividades docentes asignadas a Docentes Propios de la Universidad: **70 %** (mínimo permitido 20%)

Módulo ?	Profesor ?	DIRC	TEOR	PRAC	TURO	IMPORTE S.S. MÍNIMO ?	IMPORTE S.S. ÓPTIMO ?	
Totales		377,5	87,5	170	125	4102,54	9670,64	
Asignados		377,5	87,5	170	125			
1.-	1	Fernández Rodríguez, Joaquín		30		456,78	595,8	-
2.-	1	Fernández Sánchez, Manuel	5			78,16	213,47	-
3.-	2	Fernández Sánchez, Manuel	22,5			351,74	960,59	-
4.-	3	Fernández Sánchez, Manuel	16			250,12	683,09	-
5.-	3	González Ocaña, Raul		15		0	0	-
6.-	4	Fernández Rodríguez, Joaquín		5		76,13	99,3	-
7.-	4	González Ocaña, Raul		10		0	0	-
8.-	4	Fernández García, Ruben	8			125,06	341,54	-
9.-	4	Luque Suarez, Alejandro		5		0	0	-
10.-	4	Hernandez Alarcon , Miguel		5		0	0	-
11.-	5	Fernández García, Ruben	31			484,61	1323,48	-
12.-	6	Sánchez Caballero, Arcadio		15		0	0	-
13.-	6	Luque Suarez, Alejandro		10		0	0	-
14.-	6	Hernandez Alarcon , Miguel		10		0	0	-
15.-	7	Outón Ruíz, Lourdes		15		0	0	-
16.-	7	González Ocaña, Raul		15		0	0	-
17.-	7	Sánchez Caballero, Arcadio		15		0	0	-
18.-	8	Castro Sánchez, Adelaida María		10		147,66	192,6	-
19.-	8	Sánchez Sánchez, Laura del Carmen		10		152,26	198,6	-
20.-	8	Fernández García, Ruben	5			78,16	213,47	-
21.-	9	Fernández García, Ruben			42	153,69	733,42	-
22.-	9	Fernández Sánchez, Manuel			42	153,69	733,42	-
23.-	9	Castro Sánchez, Adelaida María			41	150,04	715,96	-
24.-	No	Fernández Sánchez, Manuel	188,75			722,22	1332,95	-
25.-	No	Fernández García, Ruben	188,75			722,22	1332,95	-

Añadir Asignaciones

Guardar

Cerrar

-Editar Portada- **-Editar Profesorado-** **-Editar Actividades-** **-Editar Asignaciones-** **-Editar Presupuesto-** **-Editar Hoja de Firmas-**

UNIVERSIDAD DE ALMERÍA

Centro de Formación Continua y Enseñanzas Propias

PROPUESTA DE ACTIVIDAD ONLINE**Propuesta Normalizada de Enseñanzas Propias***Recuerde: al cumplimentar las hojas de la propuesta utilice siempre mayúsculas/minúsculas combinadas y acentos**Para ver información adicional, puede deslizar el puntero del ratón sobre la imagen que acompaña a algunos de los campos***Denominación del Curso**

Master Propio en Fisioterapia Manipulativa Osteopática y Terapias Afines

Edición

3

Solicitud de Implantación*Solicito la autorización para la Celebración de la Actividad de Enseñanzas Propias que se acompaña**Este Centro/Departamento/Vicerrectorado ha acordado dar el visto bueno a la propuesta de organización presentada**Vº Bº Departamento/Centro Organizador*

El Director del Curso



Firma

Firma y Sello



Cayetano Fernández Sola

Centro/Dpto: Dpto. Enfermería, Fisioterapia y Medicina

Manuel Fernández Sánchez, Ruben Fernández García

Autorizado por el órgano colegiado del Departamento/Centro responsable en sesión de:

14-6-2013

**Aval de Financiación***Como responsable del Centro de Gastos que se indica a continuación, CERTIFICO que, el mismo se hará cargo de los déficit que pudieran ocasionarse por la actividad (*) caso de que la misma no pueda desarrollarse, o en su defecto, si una vez llegada a su término, ésta resultara deficitaria.*

Centro de Gastos: Dpto Enfermería, Fisioterapia y Medicina



Número del C.G.

170006

Firma y Sello ?

CENTRO DE FORMACIÓN CONTINUA
Universidad de Almería
APROBACIÓN EN CONSEJO DE GOBIERNO

Nº Expediente: **144695**
Inicio Expediente: **09/07/2013**
Propuesta: **11/07/2013**
Informe: **11/07/2013**

Curso: Máster Propio Internacional de Español como Lengua Extranjera
Organiza: Centro de Lenguas Modernas de la Universidad de Almería

Título a Expedir
Máster

Duración
450h

Plazas
40 Alumnos

INFORME TÉCNICO (PARTE ACADÉMICA)

1.- GESTIÓN ACADÉMICA

1.1.- ELEMENTOS DE LA PROPUESTA QUE SON INCOMPATIBLES CON LA NORMATIVA DE ENSEÑANZAS PROPIAS Y QUE, POR TANTO, DEBEN SER REDEFINIDOS.

- No ha sido observado ninguno.

1.2.- ELEMENTOS DE LA PROPUESTA QUE PODRÍAN SER INCOMPATIBLES CON LA NORMATIVA DE ENSEÑANZAS PROPIAS.

- No ha sido observado ninguno.

1.3.- ERRORES DE MENOR IMPORTANCIA PRESENTES EN LA PROPUESTA

- No ha sido observado ninguno.

1.4.- OTROS ASPECTOS

- Antecedentes: No ha sido realizado con anterioridad ningún curso de la temática referida.

1.5.- ELEMENTOS REVISADOS EN LA PROPUESTA

- Denominación no coincide con la de Títulos Oficiales
- Diploma o título a que conduce en concordancia con el procedimiento de evaluación.
- Organizado por órgano Universitario
- Coordinado por Profesor de la Universidad
- Perfil de Entrada Claramente Establecido
- Se han establecido objetivos y se ha justificado la implantación.
- Se han cumplimentado todos los apartados referentes a datos docentes
- Se incluye breve curriculum del profesorado externo, si lo hubiera.

*El Jefe de Sección de Enseñanzas Propias
(según Delegación de Firma 4/6/01)*

Sergio Altea Puertollano

Centro de Formación Continua
Universidad de Almería

Máster Propio Internacional de Español como Lengua Extranjera (144695)

Título a Expedir

Máster

Duración

450h

Plazas

40 Alumnos

Organizadores

Centro de Lenguas Modernas de la Universidad de Almería

Dirigido A:

- 1.- Licenciado en Filología Hispánica
- 2.- Licenciados en otras filologías
- 3.- Licenciado en Humanidades
- 4.- Licenciado en Historia
- 5.- Magisterio

Dirección/Coordinación

Francisco García Marcos (Dirección)
Joaquín Santisteban Martínez (Coordinación)

Plazos

Preinscripción: del 14/10/2013 al 21/10/2013

Publicación Listado Provisional Admitidos: 25/10/2013

Reclamaciones a las Listas Provisionales: del 28/10/2013 al 04/11/2013

Publicación Listado Definitivo Admitidos: 06/11/2013

Matriculación: del 18/11/2013 al 25/11/2013

Matrícula de Reservas: 27/11/2013

Fechas de Realización: del 16/12/2013 al 23/05/2014

Horario: Por determinar

Lugar: Por determinar

*

Precios Públicos

Matrícula Ordinaria: 1850€

Más información en:

Centro de Lengua Modernas de la Universidad de
Almería

y

Centro de Formación Continua
Tel: 950015360 / Fax: 950015577
correo-e: epropias@ual.es

PROPUESTA DE ACTIVIDAD ONLINE

Portada

Recuerde: al cumplimentar las hojas de la propuesta utilice siempre **mayúsculas/minúsculas combinadas y acentos**
 Para ver información adicional, puede deslizar el puntero del ratón sobre la imagen que acompaña a algunos de los campos

Denominación del Curso: ?

Máster Propio Internacional de Español como Lengua Extranjera

Edición:

1

Traducción de la Denominación al Inglés:

Curso Académico:	Duración (horas): ?	Créditos ECTS ?	Diploma a Expedir:	Código del Curso: ?	Área de Conocimiento
2013/14	450	60	Master	144695	Humanidades

☒ Me comprometo a seguir el **Sistema de Verificación de Calidad** ?

Organizadores: ?

Añadir Otro...

Eliminar

Centro de Lenguas Modernas de la Universidad de Almería

[Añadir Organizadores](#)

Colaboradores: ?

[Añadir Colaboradores](#)

Dirección y Coordinación: ?

Director(es):	Francisco García Marcos
Coordinador 1 (opcional):	Joaquín Santisteban Martínez
Coordinador 2 (opcional):	

¿Qué Director o Coordinador será responsable Económico-Administrativo del Curso? Coordinador 1

Correo electrónico para notificaciones: ? fmarcos@ual.es

Teléfono de Contacto: 950015814

Alumnos Totales: ?

Mínimo:

25

Óptimo:

40

Porcentaje Virtual: ?

0 %

Solicita créditos de Libre Configuración: ?

☐

Avalado por el Centro de Gastos (C. G.): ?

Núm. Cód.:

149006

Denominación C. G.:

Español (ELE)

Perfil de Entrada: ?

El orden de los perfiles será determinante en el proceso de selección de los alumnos

Núm. Perfil

Perfil

1	Licenciado en Filología Hispánica	Eliminar
2	Licenciados en otras filologías	Eliminar
3	Licenciado en Humanidades	Eliminar
4	Licenciado en Historia	Eliminar
5	Magisterio	Eliminar

[Añadir Perfiles](#)

Procedimiento de Evaluación: ?

Se realizarán pruebas parciales a la conclusión de cada módulo, al objeto de corroborar la correcta asimilación de los contenidos de cada uno de ellos. Dichas pruebas girarán en torno supuestos prácticos en enseñanza de lenguas extranjeras, directamente vinculados a los contenidos específicos del módulo.

Para superación global del máster se exigirá la elaboración de una memoria final.

Objetivos, Proyección profesional, aspectos innovadores...

El presente Máster persigue adentrar a los alumnos y a las alumnas en la enseñanza de español como lengua extranjera, desde el rigor de la lingüística aplicada. Dada la complejidad de la situación en la que se encuentra actualmente la enseñanza de español a extranjeros, habida cuenta de su masiva demanda y de la enorme diversidad de opciones a las que ha de hacer frente, no vale cualquier formación en este dominio. Solo partir explícita y abiertamente de la lingüística aplicada garantiza una habilitación profesional, acorde tanto con esas exigencias que acaban de plantearse, como con los parámetros internacionales entre los que se desenvuelve este tipo de enseñanzas. La principal innovación que contempla el Máster que aquí se propone radica en que se ha planteado el proceso de enseñanza de español a extranjeros de forma completa e integral, cubriendo desde los aspectos más institucionales de la misma, hasta los detalles más concretos de elaboración de materiales o de su puesta en práctica en el aula.

Justificación de la conveniencia de su implantación: ?

Un máster de enseñanza de español a extranjeros, en primer lugar, responde a una necesidad objetiva de la propia sociedad española, que tiene en este ámbito una demanda cultural evidente y creciente, dentro y fuera de España. En el caso concreto de la Universidad de Almería, además, supone dotar a sus egresados de un complemento formativo directamente vinculado a sus titulaciones de Filología, Humanidades e Historia.

Propuesta Inicial de Plazos: ? Ejemplo: 04/12/2009

Plazo de Preinscripción:	del día 14/10/2013 + al día 21/10/2013 +
Fecha de Publicación Listado Provisional: ?	el día 25/10/2013 + a las 09.00h.
Plazo de Reclamaciones: ?	del día 28/10/2013 + al día 04/11/2013 +
Fecha de Publicación Listado Definitivo:	el día 06/11/2013 +
Plazo de Inscripción:	del día 18/11/2013 + al día 25/11/2013 +
Llamamiento para cubrir vacantes:	el día 27/11/2013 + a las 14.00h.
Fechas de Celebración del Curso:	del día 16/12/2013 + al día 23/05/2014 +

[Limpiar Fechas](#)

Horario: ?

Por determinar

Lugar de realización:

Por determinar

¿Dónde puede solicitar el alumno información? ?

(además de en Enseñanzas Propias)

Centro de Lengua Modernas de la Universidad de Almería

Página Web: ?

(si el curso dispone o dispondrá de una Página Web propia indique su dirección)

Programación Docente: ?

Si es necesario cambiar el orden de los módulos, utilice las fechas disponibles para ello

	Denominación del Módulo	Créditos ECTS ?	Duración (h)	Computable ?	
↓	Ámbitos y estructuras de la enseñanza de lenguas	3	22,5	✓	-
↑ ↓	Condicionamientos de la enseñanza de lenguas a extranjeros. Bases lingüística	5.3	40	✓	-
↑ ↓	Programación de la enseñanza de lenguas a extranjeros. Diseño curricular y sy	8	60	✓	-
↑ ↓	Enseñanza de la ortografía y de la fonética a extranjeros	4	30	✓	-
↑ ↓	Enseñanza de la gramática a extranjeros	4	30	✓	-
↑ ↓	Enseñanza del léxico a extranjeros	4	30	✓	-
↑ ↓	Enseñanza de los componentes pragmáticos, textuales y comunicativos	4	30	✓	-
↑ ↓	La cultura en el aula de lenguas extranjeras	4	30	✓	-
↑ ↓	Materiales y recursos en enseñanza de lenguas a extranjero	9.3	70	✓	-
↑ ↓	Evaluación. Niveles y procedimientos	5.3	40	✓	-
↑ ↓	Usos y variedades de la lenguas española	3.3	25	✓	-
↑	Trabajo fin de máster	5.7	42,5	✓	-

Añadir Módulos

Total de Horas: 450

Total de Créditos ECTS: 60

Guardar

Cerrar

-Editar Portada-	-Editar Profesorado-	-Editar Actividades-	-Editar Asignaciones-	-Editar Presupuesto-	-Editar Hoja de Firmas-
-------------------------	-----------------------------	-----------------------------	------------------------------	-----------------------------	--------------------------------

PROPUESTA DE ACTIVIDAD ONLINE

Cuadro de Profesorado

Recuerde: al cumplimentar las hojas de la propuesta utilice siempre **mayúsculas/minúsculas combinadas y acentos**

Para ver información adicional, puede deslizar el puntero del ratón sobre la imagen que acompaña a algunos de los campos

Docente ?	Datos Personales ?			Externa MAIL ?	Área de Externos, indicar breves Características del Docente Propio, indicar Departamento ?	14	Tipo de contratación ?	
	Apellidos ?	Nombre ?	Sexo ?					
1 <input checked="" type="checkbox"/>	Campos Daroca	Javier	V	<input type="checkbox"/>	Filología	7490	Prof. funcionario anterior 31/12/2010	Eliminar
2 <input checked="" type="checkbox"/>	Cortés de los Ríos	María Enriqueta	V	<input type="checkbox"/>	Filología	7495	Prof. funcionario anterior 31/12/2010	Eliminar
3 <input checked="" type="checkbox"/>	Cruz Martínez	María Soledad	V	<input type="checkbox"/>	Filología	7493	Prof. funcionario anterior 31/12/2010	Eliminar
4 <input checked="" type="checkbox"/>	García Marcos	Francisco	V	<input type="checkbox"/>	Departamento de Filología	7488	Prof. funcionario anterior 31/12/2010	Eliminar
5 <input checked="" type="checkbox"/>	Herrero Muñoz-Cobo	Bárbara	V	<input type="checkbox"/>	Filología	7492	Prof. funcionario anterior 31/12/2010	Eliminar
6 <input checked="" type="checkbox"/>	Mateo García	María Victoria	V	<input type="checkbox"/>	Filología	7494	Prof. funcionario anterior 31/12/2010	Eliminar
7 <input checked="" type="checkbox"/>	Molina Huertas	Natalia	V	<input type="checkbox"/>	Centro de Lenguas	7497	Contratado o investigador a T.C	Eliminar
8 <input checked="" type="checkbox"/>	Palenzuela Pérez	María del Mar	V	<input type="checkbox"/>	Centro de Lenguas	7498	Contratado o investigador a T.C	Eliminar
9 <input checked="" type="checkbox"/>	Redondo Olmedilla	José Carlos	V	<input type="checkbox"/>	Filología	7501	Prof. funcionario anterior 31/12/2010	Eliminar
10 <input checked="" type="checkbox"/>	Rodríguez Muñoz	Francisco	V	<input type="checkbox"/>	Filología	7499	Contratado o investigador a T.C	Eliminar
11 <input checked="" type="checkbox"/>	Salaberri Ramiro	Sagrario	V	<input type="checkbox"/>	Filología	7491	Prof. funcionario anterior 31/12/2010	Eliminar
12 <input checked="" type="checkbox"/>	Santisteban Martínez	Joaquín	V	<input type="checkbox"/>	Educación	7489	Prof. funcionario anterior 31/12/2010	Eliminar
13 <input checked="" type="checkbox"/>	Torres Núñez	Juan José	V	<input type="checkbox"/>	Filología	7496	Prof. funcionario anterior 31/12/2010	Eliminar

[Añadir Profesores](#)

Total: 13 Docentes: 13 No Docentes: 0 Docentes Propios: 13 Docentes Externos: 0

Docentes: 100 % No Docentes: 0 % Docentes Propios: 100 % Docentes Externos: 0 %

[Actualizar Totales](#)
[Guardar](#)
[Cerrar](#)
[-Editar Portada-](#)
[-Editar Profesorado-](#)
[-Editar Actividades-](#)
[-Editar Asignaciones-](#)
[-Editar Presupuesto-](#)
[-Editar Hoja de Firmas-](#)

1944

1944

1944

1944

1944

1944

1944

1944

1944

1944

1944

1944

1944

1944

1944

1944

1944

1944

1944

1944

1944

1944

1944

1944

1944

1944

Contenido de la Colaboración ?

Recuerde: al cumplimentar las hojas de la propuesta utilice siempre **mayúsculas/minúsculas combinadas y acentos**

Para ver información adicional, puede deslizar el puntero del ratón sobre la imagen que acompaña a algunos de los campos

Puede rellenar la tabla en el orden que desee (por módulos o por profesores). Una vez aprobado el curso se permiten cambios en esta tabla por causas sobrevenidas.
¡Importante! Indique las horas impartidas por cada colaborador en cada módulo y para cada tipo de actividad.
 La Dirección, Coordinación o Secretaría no se asigna a ningún módulo. Si se imparte Dir/Coord/Secr. y además docencia en algún módulo, las horas de Dir/Coord/Secr. deberán aparecer por separado en una línea independiente (Sin asignar a ningún módulo). Tutorías y tribunales pueden ser incluidos o no en módulos.

Ordenar por: Número del Módulo Profesor

¡Completas!

Porcentaje de horas en actividades docentes asignadas a Docentes Propios de la Universidad: **100 %** (mínimo permitido 20%)

Módulo ?	Profesor ?	DIRC	COORD	SECT	TEOR	PRAC	TURO	TRIB	IMPORTE \$ \$ MÍNIMO ?	IMPORTE \$ \$ ÓPTIMO ?	
Totales		30	30	30	207.5	200	42.5	30	3695.5	5979.4	
Asignadas		30	30	30	207.5	200	42.5	30			
1.-	1				2.5				0	0	-
2.-	1				20				0	0	-
3.-	10				20				577.8	834.6	-
4.-	10					20			385.2	674.1	-
5.-	11				25				722.25	1043.25	-
6.-	12						4.25		0	0	-
7.-	12						4.25		0	0	-
8.-	12						4.25		0	0	-
9.-	12						4.25		0	0	-
10.-	12						4.25		34.11	88.68	-
11.-	12						4.25		0	0	-
12.-	12						4.25		0	0	-
13.-	12						4.25		0	0	-
14.-	12						4.25		34.11	88.68	-
15.-	12						4.25		0	0	-
16.-	2					15			0	0	-
17.-	2				25				0	0	-
18.-	3					30			0	0	-
19.-	3				30				0	0	-
20.-	4					20			0	0	-
21.-	4				10				0	0	-
22.-	5					20			0	0	-
23.-	5				10				0	0	-
24.-	6					20			0	0	-
25.-	6				10				0	0	-
26.-	7					20			0	0	-
27.-	7				10				0	0	-
28.-	8				10				0	0	-
29.-	8					20			0	0	-
30.-	9					35			674.1	1179.68	-
31.-	9				35				1011.15	1460.55	-
32.-	No		30						0	0	-
33.-	No			30					0	0	-
34.-	No				30				96.3	385.2	-
35.-	No							10	0	0	-
36.-	No							10	0	0	-
37.-	No							10	160.5	224.7	-

Añadir Asignaciones

UNIVERSIDAD DE ALMERÍA

Centro de Formación Continua y Enseñanzas Propias

PROPUESTA DE ACTIVIDAD ONLINE**Propuesta Normalizada de Enseñanzas Propias**

Recuerde: al cumplimentar las hojas de la propuesta utilice siempre mayúsculas/minúsculas combinadas y acentos

Para ver información adicional, puede deslizar el puntero del ratón sobre la imagen que acompaña a algunos de los campos

Denominación del Curso**Máster de Español como Lengua Extranjera****Edición****1****Solicitud de Implantación**

Solicito la autorización para la Celebración de la Actividad Este Centro/Departamento/Vicerrectorado ha acordado dar el visto bueno a la propuesta de organización presentada

Vº Bº Departamento/Centro Organizador

El Director del Curso

Firma

Francisco García Marcos**Firma y Sello**

Fdo:

Joaquín Santisteban MartínezCentro/Dpto: **Centro de Lenguas Modernas de la Unive**

Autorizado por el órgano colegiado del Departamento/Centro responsable en sesión de:

27/06/2013**Aval de Financiación**

Como responsable del Centro de Gastos que se indica a continuación, CERTIFICO que, el mismo se hará cargo de los déficit que pudieran ocasionarse por la actividad (*) caso de que la misma no pueda desarrollarse, o en su defecto, si una vez llegada a su término, ésta resultara deficitaria.

Centro de Gastos:

Español (ELE)Número del C.G.: **149006****Firma y Sello**

09/07/2013

Fdo: El Responsable C.G.:

Joaquín Sanisteban Martínez

*Si el Curso tuviera excedente económico éste se aplicará al Centro de Gastos que avaló (hasta un 10% del presupuesto).

SOLICITUD DIRIGIDA AL EXCMO. SR. RECTOR DE LA UNIVERSIDAD DE ALMERÍA

Presentar en el Centro de Formación Continua

CENTRO DE FORMACIÓN CONTINUA
Universidad de Almería
APROBACIÓN EN CONSEJO DE GOBIERNO

Nº Expediente: **141063**
Inicio Expediente: **21/06/2013**
Propuesta: **03/07/2013**
Informe: **03/07/2013**

Curso:

Máster propio en Salud Pública

Organiza:

Centro de Formación Continua
En colaboración con:
Asociación Universitaria de Educación y Psicología

Título a Expedir

Máster

Duración

600h

Plazas

40 Alumnos

INFORME TÉCNICO (PARTE ACADÉMICA)

1.- GESTIÓN ACADÉMICA

1.1.- ELEMENTOS DE LA PROPUESTA QUE SON INCOMPATIBLES CON LA NORMATIVA DE ENSEÑANZAS PROPIAS Y QUE, POR TANTO, DEBEN SER REDEFINIDOS.

- No ha sido observado ninguno.

1.2.- ELEMENTOS DE LA PROPUESTA QUE PODRÍAN SER INCOMPATIBLES CON LA NORMATIVA DE ENSEÑANZAS PROPIAS.

- No ha sido observado ninguno.

1.3.- ERRORES DE MENOR IMPORTANCIA PRESENTES EN LA PROPUESTA

- No ha sido observado ninguno.

1.4.- OTROS ASPECTOS

- Antecedentes: No ha sido realizado con anterioridad ningún curso de la temática referida. Alumnos seleccionados por la Asociación Universitaria de Educación y Psicología.

1.5.- ELEMENTOS REVISADOS EN LA PROPUESTA

- Denominación no coincide con la de Títulos Oficiales
- Diploma o título a que conduce en concordancia con el procedimiento de evaluación.
- Organizado por órgano Universitario
- Coordinado por Profesor de la Universidad
- Perfil de Entrada Claramente Establecido
- Se han establecido objetivos y se ha justificado la implantación.
- Se han cumplimentado todos los apartados referentes a datos docentes
- Se incluye breve curriculum del profesorado externo, si lo hubiera.

*El Jefe de Sección de Enseñanzas Propias
(según Delegación de Firma 4/6/01)*

Sergio Altea Puertollano

2013/14

*Centro de Formación Continua
Universidad de Almería*

Máster propio en Salud Pública (141063)

Título a Expedir

Máster

Duración

600h

Plazas

40 Alumnos

Organizadores

Centro de Formación Continua

En colaboración con:

Asociación Universitaria de Educación y Psicología

Dirigido A:

1.- ALUMNOS QUE HAYAN CURSADO EL EXPERTO UNIVERSITARIO EN SALUD PÚBLICA Y PROMOCIÓN DE LA SALUD

Dirección/Coordinación

María del Carmen Pérez Fuentes (Dirección)

María del Mar Molero Jurado (Dirección)

Plazos

Fechas de Realización: del 14/02/2014 al 30/06/2014

Horario: Horario Flexible Aula Virtual

Lugar: Por Determinar

*

Precios Públicos

Matrícula Ordinaria: €

Más información en:

Edificio A de Humanidades Despacho del Profesor
Dra. M^a del Carmen Pérez Fuentes Teléfono:
950015598

y

Centro de Formación Continua
Tel: 950015360 / Fax: 950015577
correo-e: epropias@ual.es

Consulte la Página Web:

www.formacionasunivep.com

PROPUESTA DE ACTIVIDAD ONLINE

Portada

Recuerde: al cumplimentar las hojas de la propuesta utilice siempre **mayúsculas/minúsculas combinadas y acentos**

Para ver información adicional, puede deslizar el puntero del ratón sobre la imagen que acompaña a algunos de los campos

Denominación del Curso: ?

Máster propio en Salud Pública

Edición:

1

Traducción de la Denominación al Inglés:

in Public Health

Curso
Académico:

2013/14

Duración
horas): ?

600

Créditos
ECTS ?

80

Diploma a Expedir:

Master

Código del
Curso: ?

141063

Área de Conocimiento

Ciencias de la Salud

☒ Me comprometo a seguir el **Sistema de Verificación de Calidad** ?

Organizadores: ?

Centro de Formación Continua

[Eliminar](#)[Añadir Organizadores](#)

Colaboradores: ?

Añadir Otro...

[Eliminar](#)

Asociación Universitaria de Educación y Psicología

[Añadir Colaboradores](#)

Dirección y Coordinación: ?

Director(es):

María Del Mar Molero Jurado, María Del Carmen Pérez Fuentes

Coordinador 1 (opcional):

Coordinador 2 (opcional):

¿Qué Director o Coordinador será responsable Económico-Administrativo del Curso? Director

Correo electrónico para notificaciones: ? jlinares@ual.es

Teléfono de Contacto: 950015598

Alumnos Totales: ?

Mínimo:

20

Óptimo:

40

Porcentaje Virtual: ?

100 %

Solicita créditos de Libre Configuración: ?

☐

Avalado por el Centro de Gastos (C. G.): ?

Núm. Cód.:

500115

Denominación C. G.:

Grupo de Investigación SEJ-473

Perfil de Entrada: ?

Núm. Perfil

Perfil

1

ALUMNOS QUE HAYAN CURSADO EL EXPERTO UNIVERSITARIO EN SALUD PÚBLICA Y PROMOCIÓN DE LA SALUD

Eliminar

Añadir Perfiles

Procedimiento de Evaluación: ?

1. Entrega de trabajos para la superación de cada asignatura.
2. Entrega de trabajo final.

Objetivos, Proyección profesional, aspectos innovadores...

El presente Máster tiene como objetivos:

Adquirir las bases de la promoción de la salud así como los distintos elementos que favorecen la práctica de conductas adecuadas relacionadas con la salud.

Capacitar para incorporar la promoción de la salud en los diversos ámbitos profesionales (medicina, enfermería, psicología, fisioterapia, psicología, terapia ocupacional, trabajo social, etc.).

Adquirir habilidades para el análisis de los diferentes ámbitos que conforman el concepto Salud Pública.

Conocer los principales problemas de salud (Trastornos cognoscitivos y del estado de ánimo, Enfermedades infecciosas, etc.) e intervenir mediante programas de promoción de la salud.

Habilitar para utilizar la metodología de investigación y los datos epidemiológicos para conocer y analizar diferentes problemas de salud que afectan a la población.

Utilizar los programas estadísticos para estudiar e investigar en salud.

Justificación de la conveniencia de su implantación: ?

La educación, atención y promoción de la Salud, y concretamente, el concepto de Salud Pública, está en actualidad sujeto a estudio, mostrando desde todos los niveles, del internacional al local, inquietud tanto por la renovación del concepto, como por la transformación organizativa de los servicios de Salud Pública. Así, también se hace necesaria la actualización de la formación y educación de los profesionales (medicina, enfermería, psicología, fisioterapia, psicología, terapia ocupacional, trabajo social, etc.) implicados, no sólo, en la prevención de la enfermedad, y en la protección, promoción y restauración de la Salud, sino también, en la educación de la población. Así el presente Experto se plantea en respuesta a la importancia que la educación en Salud Pública está tomando en la actualidad, ya que todos los profesionales que median con el ser humano y persiguen la salud del mismo, deberán poseer, tanto un conjunto de

Propuesta Inicial de Plazos: ? Ejemplo: 04/12/2009

Plazo de Preinscripción:	del día <input type="text"/> al día <input type="text"/>
Fecha de Publicación Listado Provisional: ?	el día <input type="text"/> a las 09.00h.
Plazo de Reclamaciones: ?	del día <input type="text"/> al día <input type="text"/>
Fecha de Publicación Listado Definitivo:	el día <input type="text"/>
Plazo de Inscripción:	del día <input type="text"/> al día <input type="text"/>
Llamamiento para cubrir vacantes:	el día <input type="text"/> a las 14.00h.
Fechas de Celebración del Curso:	del día 14/02/2014 al día 30/06/2014

Limpiar Fechas

Horario: ?

Horario Flexible Aula Virtual

Lugar de realización:

Por Determinar

¿Dónde puede solicitar el alumno información? ?

(además de en Enseñanzas Propias)

Edificio A de Humanidades Despacho del Profesor Dra. M^a del Carmen Pérez Fuentes Teléfono: 950015598

Página Web: ?

(si el curso dispone o dispondrá de una Página Web propia indique su dirección)

www.formacionasunivep.com

Programación Docente: ?

Si es necesario cambiar el orden de los módulos, utilice las flechas disponibles para ello

Denominación del Módulo

Créditos
ECTS ?

Duración
(h)

Computable
?

↓	Concepto, organización y políticas de Salud Pública	5.3	40	<input type="checkbox"/>	<input type="checkbox"/>
↑ ↓	Desarrollo humano y perspectiva del Ciclo Vital	5.3	40	<input type="checkbox"/>	<input type="checkbox"/>
↑ ↓	Alimentación y Salud	2	15	<input type="checkbox"/>	<input type="checkbox"/>
↑ ↓	Tabaquismo y drogas	2	15	<input type="checkbox"/>	<input type="checkbox"/>
↑ ↓	Inteligencia emocional, relaciones sociales y violencia	2	15	<input type="checkbox"/>	<input type="checkbox"/>
↑ ↓	Ejercicio físico y Salud	2	15	<input type="checkbox"/>	<input type="checkbox"/>
↑ ↓	Derechos, deberes y obligaciones en Salud Pública	2	15	<input type="checkbox"/>	<input type="checkbox"/>
↑ ↓	Trastornos cognoscitivos y del estado de ánimo	2	15	<input type="checkbox"/>	<input type="checkbox"/>
↑ ↓	Enfermedades infecciosas	2	15	<input type="checkbox"/>	<input type="checkbox"/>
↑ ↓	Enfermedades crónicas	2	15	<input type="checkbox"/>	<input type="checkbox"/>
↑ ↓	Envejecimiento Activo y Salud	2	15	<input type="checkbox"/>	<input type="checkbox"/>
↑ ↓	Epidemiología y metodología de investigación	5.3	40	<input type="checkbox"/>	<input type="checkbox"/>
↑ ↓	Estadística aplicada en el ámbito Clínico y de la Salud	6	45	<input type="checkbox"/>	<input type="checkbox"/>
↑ ↓	MODULO OPTATIVIDAD	26.7	200	<input checked="" type="checkbox"/>	<input type="checkbox"/>
↑	Trabajo fin de Máster	13.3	100	<input checked="" type="checkbox"/>	<input type="checkbox"/>

Añadir Módulos

Total de Horas: 600

Total de Créditos ECTS: 80

Guardar

Cerrar

-Editar Portada-	-Editar Profesorado-	-Editar Actividades-	-Editar Asignaciones-	-Editar Presupuesto-	-Editar Hoja de Firmas-
-------------------------	-----------------------------	-----------------------------	------------------------------	-----------------------------	--------------------------------

PROPUESTA DE ACTIVIDAD ONLINE

Cuadro de Profesorado

Recuerde: al cumplimentar las hojas de la propuesta utilice siempre **mayúsculas/minúsculas combinadas y acentos**

Para ver información adicional, puede deslizar el puntero del ratón sobre la imagen que acompaña a algunos de los campos

Docente ?	Datos Personales ?			Externo UAL ?	Describe Externo, indicar breve Curriculum del Docente Propio, indicar Departamentos ?	Id	Tipo de cotización ?	
1 <input checked="" type="checkbox"/>	Carrión Martínez	José Juan	V	<input type="checkbox"/>	DPTO. DE EDUCACIÓN. UNIVERSIDAD DE ALMERÍA	7361	Prof. funcionario anterior 31/12/2010	Eliminar
2 <input checked="" type="checkbox"/>	Díaz Ledesma	Nuria	M	<input checked="" type="checkbox"/>	Coordinadora del Centro de Día del Servicio Provincial de Drogodependencias y Adicciones. Excm. Diputación de Almería.	7348	Sin asignar	Eliminar
3 <input checked="" type="checkbox"/>	Fernández Martínez	Mª del Mar	M	<input checked="" type="checkbox"/>	Trabajadora Social.	7362	Sin asignar	Eliminar
4 <input checked="" type="checkbox"/>	García López	Mª Teresa	M	<input checked="" type="checkbox"/>	Neurologa. Clínica Neurodem.	7349	Sin asignar	Eliminar
5 <input checked="" type="checkbox"/>	García Monlleo	Javier	V	<input checked="" type="checkbox"/>	Hospital San Rafael.	7360	Sin asignar	Eliminar
6 <input checked="" type="checkbox"/>	Gázquez Linares	José Jesús	V	<input type="checkbox"/>	DPTO. DE PSICOLOGÍA. UNIVERSIDAD DE ALMERÍA.	7350	Prof. funcionario anterior 31/12/2010	Eliminar
7 <input checked="" type="checkbox"/>	Gil Luciano	Ana	M	<input checked="" type="checkbox"/>	LICENCIADA EN MEDICINA. MASTER EN EPIDEMIOLOGÍA Y SALUD PÚBLICA.	7351	Sin asignar	Eliminar
8 <input checked="" type="checkbox"/>	Layne Bretones	Francisco	V	<input checked="" type="checkbox"/>	DOCTOR EN MEDICINA Y CIRUGÍA - FACULTATIVO ESPECIALISTA EN MEDICINA INTERNA.	7352	Sin asignar	Eliminar
9 <input checked="" type="checkbox"/>	López Villacañas	Juan Antonio	V	<input checked="" type="checkbox"/>	Licenciado en Veterinaria. Servicio Andaluz de Salud	7363	Sin asignar	Eliminar
10 <input checked="" type="checkbox"/>	Mercader Rubio	Isabel	M	<input type="checkbox"/>	DPTO. DE PSICOLOGÍA. UNIVERSIDAD DE ALMERÍA.	7359	Prof. laboral indefinido	Eliminar
11 <input checked="" type="checkbox"/>	Molero Jurado	María del Mar	M	<input type="checkbox"/>	DPTO. DE PSICOLOGÍA. UNIVERSIDAD DE ALMERÍA.	7353	Contratado o investigador a T.C	Eliminar
12 <input checked="" type="checkbox"/>	Pardo Cabello	Alfredo José	V	<input checked="" type="checkbox"/>	Licenciado en Medicina y Cirugía. Hospital San Rafael Granada.	7354	Sin asignar	Eliminar
13 <input checked="" type="checkbox"/>	Pérez Fuentes	María del Carmen	M	<input type="checkbox"/>	DPTO. DE PSICOLOGÍA. UNIVERSIDAD DE ALMERÍA.	7355	Prof. laboral indefinido	Eliminar
14 <input checked="" type="checkbox"/>	Roca Fernández Castar	Mª Luisa	M	<input type="checkbox"/>	DPTO. DE DERECHO. UNIVERSIDAD DE ALMERÍA	7356	Prof. funcionario posterior 01/01/2011	Eliminar
15 <input checked="" type="checkbox"/>	Ruiz Fernández	Amalia María	M	<input checked="" type="checkbox"/>	LICENCIADA EN DERECHO.	7357	Sin asignar	Eliminar
16 <input checked="" type="checkbox"/>	Vargas Uribe	Beatriz	M	<input checked="" type="checkbox"/>	Fisioterapeuta. Clínica Mediterráneo.	7358	Sin asignar	Eliminar

[Añadir Profesores](#)

Total: 16 Docentes: 16 No Docentes: 0 Docentes Propios: 6 Docentes Externos: 10

Docentes: 100 % No Docentes: 0 % Docentes Propios: 38 % Docentes Externos: 62 %

[Actualizar Totales](#)
[Guardar](#)
[Cerrar](#)
[-Editar Portada-](#)
[-Editar Profesorado-](#)
[-Editar Actividades-](#)
[-Editar Asignaciones-](#)
[-Editar Presupuesto-](#)
[-Editar Hoja de Firmas-](#)

PROPUESTA DE ACTIVIDAD ONLINE

Contenido de la Colaboración ?

Recuerde: al cumplimentar las hojas de la propuesta utilice siempre **mayúsculas/minúsculas combinadas y acentos**

Para ver información adicional, puede deslizar el puntero del ratón sobre la imagen que acompaña a algunos de los campos

Puede rellenar la tabla en el orden que desee (por módulos o por profesores). Una vez aprobado el curso se permiten cambios en esta tabla por causas sobrevenidas.

¡Importante! Indique las horas impartidas por cada colaborador en cada módulo y para cada tipo de actividad.

La Dirección, Coordinación o Secretaría no se asigna a ningún módulo. Si se imparte Dir/Coord/Secr. y además docencia en algún módulo, las horas de Dir/Coord/Secr deberán aparecer por separado en una línea independiente (Sin asignar a ningún módulo). Tutorías y tribunales pueden ser incluidos o no en módulos.

Ordenar por: Número del Módulo Profesor

iCompletas!

Porcentaje de horas en actividades docentes asignadas a Docentes Propios de la Universidad: **23 %** (mínimo permitido 20%)

Módulo ?	Profesor ?	DIRC	TEOR	PRAC	TURO	IMPORTE S.S. MINIMO ?	IMPORTE S.S. ÓPTIMO ?	
Totales		50	125	175	300	208.94	386.97	
Asignadas		50	125	175	300			
1.- 14	López Villacañas, Juan Antonio				90	0	0	-
2.- 14	López Villacañas, Juan Antonio			75		0	0	-
3.- 14	Mercader Rubio, Isabel				50	15.45	15.45	-
4.- 14	Mercader Rubio, Isabel			10		15.45	30.9	-
5.- 14	Mercader Rubio, Isabel		10			77.25	154.5	-
6.- 14	Layne Bretones, Francisco		20			0	0	-
7.- 14	García Monlleo, Javier				40	0	0	-
8.- 14	García Monlleo, Javier		10			0	0	-
9.- 14	Fernández Martínez, M ^a del Mar		10			0	0	-
10.- 14	Fernández Martínez, M ^a del Mar		10			0	0	-
11.- 14	López Villacañas, Juan Antonio		55			0	0	-
12.- 15	Pérez Fuentes, María del Carmen		5			38.63	77.25	-
13.- 15	Pérez Fuentes, María del Carmen				50	15.45	15.45	-
14.- 15	Ruiz Fernández, Amalia María				10	0	0	-
15.- 15	Carrión Martínez, José Juan				10	0	0	-
16.- 15	Layne Bretones, Francisco			30		0	0	-
17.- 15	Layne Bretones, Francisco				50	0	0	-
18.- 15	Fernández Martínez, M ^a del Mar			25		0	0	-
19.- 15	Fernández Martínez, M ^a del Mar			10		0	0	-
20.- 15	Carrión Martínez, José Juan		5			0	0	-
21.- 15	Ruiz Fernández, Amalia María			25		0	0	-
22.- No	Molero Jurado, María del Mar	10				9.63	19.26	-
23.- No	Pérez Fuentes, María del Carmen	40				37.08	74.16	-

Añadir Asignaciones

Guardar

Cerrar

-Editar Portada- -Editar Profesorado- -Editar Actividades- -Editar Asignaciones- -Editar Presupuesto- -Editar Hoja de Firmas-

UNIVERSIDAD DE ALMERÍA

Centro de Formación Continua y Enseñanzas Propias

PROPUESTA DE ACTIVIDAD ONLINE**Propuesta Normalizada de Enseñanzas Propias**

Recuerde: al cumplimentar las hojas de la propuesta utilice siempre **mayúsculas/minúsculas combinadas y acentos**
Para ver información adicional, puede deslizar el puntero del ratón sobre la imagen que acompaña a algunos de los campos

Denominación del Curso
Máster propio en Salud Pública
Edición
1

Solicitud de Implantación

Solicito la autorización para la Celebración de la Actividad de Enseñanzas Propias que se acompaña Este Centro/Departamento/Vicerrectorado ha acordado dar el visto bueno a la propuesta de organización presentada
Vº Bº Departamento/Centro Organizador

El Director del Curso
Firma**María Del Carmen Pérez Fuentes, María Del Mar Mole****Firma y Sello**

Fdo:

Antonio Alias GarcíaCentro/Dpto: **Centro de Formación Continua**

Autorizado por el órgano colegiado del Departamento/Centro responsable en sesión de:

Aval de Financiación

Como responsable del Centro de Gastos que se indica a continuación, CERTIFICO que, el mismo se hará cargo de los déficit que pudieran ocasionarse por la actividad (*) caso de que la misma no pueda desarrollarse, o en su defecto, si una vez llegada a su término, ésta resultara deficitaria.

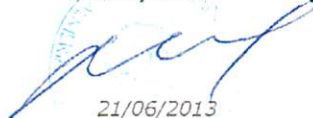
Centro de Gastos: **Grupo de Investigación SEJ-473**Número del C.G.: **500115****Firma y Sello**
21/06/2013

Fdo: El Responsable C.G.:

Mª Del Carmen Pérez Fuentes

*Si el Curso tuviera excedente económico éste se aplicará al Centro de Gastos que avaló (hasta un 10% del presupuesto).

SOLICITUD DIRIGIDA AL EXCMO. SR. RECTOR DE LA UNIVERSIDAD DE ALMERÍA

Presentar en el Centro de Formación Continua

CENTRO DE FORMACIÓN CONTINUA
Universidad de Almería
APROBACIÓN EN CONSEJO DE GOBIERNO

Nº Expediente: **144685**
Inicio Expediente: **21/06/2013**
Propuesta: **02/07/2013**
Informe:

Curso:

Máster Propio en Derecho y Administración Local

Organiza:

Instituto de Derecho Local
En colaboración con:
Excma. Diputación Provincial de Almería

Título a Expedir

Máster

Duración

450h

Plazas

40 Alumnos

INFORME TÉCNICO (PARTE ACADÉMICA)

1.- GESTIÓN ACADÉMICA

1.1.- ELEMENTOS DE LA PROPUESTA QUE SON INCOMPATIBLES CON LA NORMATIVA DE ENSEÑANZAS PROPIAS Y QUE, POR TANTO, DEBEN SER REDEFINIDOS.

- No ha sido observado ninguno.

1.2.- ELEMENTOS DE LA PROPUESTA QUE PODRÍAN SER INCOMPATIBLES CON LA NORMATIVA DE ENSEÑANZAS PROPIAS.

- No ha sido observado ninguno.

1.3.- ERRORES DE MENOR IMPORTANCIA PRESENTES EN LA PROPUESTA

- No ha sido observado ninguno.

1.4.- OTROS ASPECTOS

- Antecedentes: No ha sido realizado con anterioridad ningún curso de la temática referida.

1.5.- ELEMENTOS REVISADOS EN LA PROPUESTA

- Denominación no coincide con la de Títulos Oficiales
- Diploma o título a que conduce en concordancia con el procedimiento de evaluación.
- Organizado por órgano Universitario
- Coordinado por Profesor de la Universidad
- Perfil de Entrada Claramente Establecido
- Se han establecido objetivos y se ha justificado la implantación.
- Se han cumplimentado todos los apartados referentes a datos docentes
- Se incluye breve curriculum del profesorado externo, si lo hubiera.

*El Jefe de Sección de Enseñanzas Propias
(según Delegación de Firma 4/6/01)*

Sergio Altea Puertollano

Máster Propio en Derecho y Administración Local (144685)

Título a Expedir

Máster

Duración

450h

Plazas

40 Alumnos

Organizadores

Instituto de Derecho Local
En colaboración con:
Excma. Diputación Provincial de Almería

Dirigido A:

- 1.- Personas con experiencia acreditada de, al menos, 3 años en Administración Pública colaboradora del Instituto de Derecho Local, tengan o no titulación superior
- 2.- Titulados Superiores en Derecho, Gestión y Administración Pública, Ciencia Política, Ciencias Económicas, Ciencias Empresariales, Relaciones Laborales o títulos equivalentes
- 3.- Personas que hayan superado 180 créditos de alguna de las titulaciones del perfil 2 y la totalidad de la troncalidad.
- 4.- Personas con experiencia acreditada de, al menos, 3 años en Administración Pública no colaboradora del Instituto de Derecho Local, tengan o no titulación superior

Dirección/Coordinación

Fernando Fernández Marín (Dirección)
 Ángel Fornieles Gil (Coordinación)
 Lorenzo Mellado Ruiz (Coordinación)

Plazos

Preinscripción: del 02/09/2013 al 11/10/2013
Publicación Listado Provisional Admitidos: 16/10/2013
Reclamaciones a las Listas Provisionales: del 17/10/2013 al 18/10/2013
Publicación Listado Definitivo Admitidos: 22/10/2013
Matriculación: del 23/10/2013 al 31/10/2013
Matrícula de Reservas: 06/11/2013

Fechas de Realización: del 11/11/2013 al 26/09/2014

Horario: Virtual - Sin horario concreto

Lugar: Online

*

Precios Públicos

Matrícula Ordinaria: 960€

Más información en:

aforneles@ual.es
 950015153

y

Centro de Formación Continua
 Tel: 950015360 / Fax: 950015577
 correo-e: epropias@ual.es

Consulte la Página Web:

<http://www.idlalmeria.es/>

PROPUESTA DE ACTIVIDAD ONLINE

Portada

Recuerde: al cumplimentar las hojas de la propuesta utilice siempre **mayúsculas/minúsculas combinadas y acentos**
Para ver información adicional, puede deslizar el puntero del ratón sobre la imagen que acompaña a algunos de los campos

Denominación del Curso: ?

Máster Propio en Derecho y Administración Local

Edición:

1

Traducción de la Denominación al Inglés:

Masters Degree in Local Administration and Law

Curso
Académico:

2013/14

Duración
horas): ?

450

Créditos
ECTS ?

60

Diploma a Expedir:

Master

Código del
Curso: ?

144685

Área de Conocimiento

Ciencias Jurídicas

☒ Me comprometo a seguir el **Sistema de Verificación de Calidad** ?

Organizadores: ?

Añadir Otro...

Eliminar

Instituto de Derecho Local

[Añadir Organizadores](#)

Colaboradores: ?

Añadir Otro...

Eliminar

Excma. Diputación Provincial de Almería

[Añadir Colaboradores](#)

Dirección y Coordinación: ?

Director(es):

Fernando Fernández Marín

Coordinador 1 (opcional):

Ángel Fornieles Gil

Coordinador 2 (opcional):

Lorenzo Mellado Ruiz

¿Qué Director o Coordinador será responsable Económico-Administrativo del Curso? Director

Correo electrónico para notificaciones: ? afornieles@ual.es

Teléfono de Contacto: 950015153

Alumnos Totales: ?

Mínimo:

20

Óptimo:

40

Porcentaje Virtual: ?

100 %

Solicita créditos de Libre Configuración: ?

☐

Avalado por el Centro de Gastos (C. G.): ?

Núm. Cód.:

233165

Denominación C. G.:

Instituto de Derecho Local

Perfil de Entrada: ?

El orden de los perfiles será determinante en el proceso de selección de los alumnos		
Núm. Perfil	Perfil	
1	Personas con experiencia acreditada de, al menos, 3 años en Administración Pública colaboradora del I	Eliminar
2	Titulados Superiores en Derecho, Gestión y Administración Pública, Ciencia Política, Ciencias Económicas	Eliminar
3	Personas que hayan superado 180 créditos de alguna de las titulaciones del perfil 2 y la totalidad de la	Eliminar
4	Personas con experiencia acreditada de, al menos, 3 años en Administración Pública no colaboradora de	Eliminar
		Añadir Perfiles

Procedimiento de Evaluación: ?

La virtualización del Máster es posible, entre otras razones, por el diseño de un sistema de evaluación que permite conocer el desarrollo de las competencias sin presencialidad. No obstante, hay que distinguir entre los Módulos teóricos, de un lado, y las Prácticas Externas y el Trabajo Fin de Máster de otro.

Respecto a los Módulos teóricos, son 3 las actividades de evaluación. A saber:

1º) Test de control de lectura: pequeño test para comprobar la efectiva lectura de los materiales. Supondrá un 20% de la calificación global del módulo.

Objetivos, Proyección profesional, aspectos innovadores...:

El Master tiene como objetivo nuclear la formación integral y especializada de los alumnos en las materias vinculadas al ámbito de la administración pública en su dimensión local. Se pretende formar en competencias profesionales y habilidades para la dirección y gestión medio-alta en la Administración local.

La finalidad general se desglosa, así, en los siguientes objetivos formativos:

- a) Capacitación integral de profesionales para departamentos de asesoría jurídica, gestión de personal, gestión financiera y presupuestaria, y, en general, ámbitos de actuación y gestión administrativa de las Administraciones local.
- b) Formación de licenciados y diplomados para el acceso a los cuerpos de funcionarios de la Administración local.
- c) Especialización de abogados, asesores y gestores jurídicos en los ámbitos, técnicas y procesos de relación con las Administraciones Públicas.
- d) Formación en planificación, gestión de proyectos, tareas documentales, Administración electrónica, etc.
- e) Capacitación y formación en habilidades prácticas sobre estrategias, experiencias y modalidades de la nueva gestión pública.

Justificación de la conveniencia de su implantación: ?

La conveniencia de su implantación se justifica de por sí en la inexistencia de titulaciones oficiales especializadas en la materia, lo que resulta necesario para que la Administración Local cuente con profesionales cualificados, que puedan dar un mejor servicio a los ciudadanos. Además, el hecho de pedirlo como Título Propio permitiría una mejor formación también a empleados públicos con gran experiencia, pero sin la debida formación teórica.

El interés académico y profesional del Máster en Derecho y Administración Local que se propone se fundamenta en diferentes motivos, pero el trasfondo básico es lograr una especialización científica en la materia y una capacitación transversal adecuada para el desarrollo de

Propuesta Inicial de Plazos: ? Ejemplo: 04/12/2009

Plazo de Preinscripción:	del día 02/09/2013 + al día 11/10/2013 +
Fecha de Publicación Listado Provisional: ?	el día 16/10/2013 + a las 09.00h.
Plazo de Reclamaciones: ?	del día 17/10/2013 + al día 18/10/2013 +
Fecha de Publicación Listado Definitivo:	el día 22/10/2013 +
Plazo de Inscripción:	del día 23/10/2013 + al día 31/10/2013 +
Llamamiento para cubrir vacantes:	el día 06/11/2013 + a las 14.00h.
Fechas de Celebración del Curso:	del día 11/11/2013 + al día 26/09/2014 +

Limpiar Fechas

Horario: ?

Virtual - Sin horario concreto

Lugar de realización:

Online

¿Dónde puede solicitar el alumno información? ?

(además de en Enseñanzas Propias)

aforneles@ual.es
950015153

Página Web: ?

(si el curso dispone o dispondrá de una Página Web propia indique su dirección)

<http://www.idlalmeria.es/>

Programación Docente: ?

Si es necesario cambiar el orden de los módulos, utilice las flechas disponibles para ello

	Denominación del Módulo	Créditos ECTS ?	Duración (h)	Computable ?	
↓	Marco europeo y gobernanza local	3	22,5	✓	-
↑ ↓	Bases de régimen local	3	22,5	✓	-
↑ ↓	Organización y régimen de funcionamiento de los entes locales	3	22,5	✓	-
↑ ↓	Gestión de recursos humanos y empleo público local	3	22,5	✓	-
↑ ↓	Introducción al Derecho Financiero Local	3	22,5	✓	-
↑ ↓	Derechos y garantías de los ciudadanos ante la Administración local	3	22,5	✓	-
↑ ↓	Módulo de Itinerario Optativo	24	180	✓	-
↑ ↓	Practicum	6	45	✓	-
↑	Trabajo Fin de Máster	12	90	✓	-

Añadir Módulos

Total de Horas: 450

Total de Créditos ECTS: 60

Guardar

Cerrar

-Editar
Portada-

-Editar
Profesorado-

-Editar
Actividades-

-Editar
Asignaciones-

-Editar
Presupuesto-

-Editar Hoja de
Firmas-

PROPUESTA DE ACTIVIDAD ONLINE

Cuadro de Profesorado

Recuerde: al cumplimentar las hojas de la propuesta utilice siempre **mayúsculas/minúsculas combinadas y acentos**

Para ver información adicional, puede deslizar el puntero del ratón sobre la imagen que acompaña a algunos de los campos

Docente ?	Datos Personales ?			Extemo MAL ?	Departamento Externo, indicar Issue Curricular del Docente Propio, indicar Departamentos ?	Id	Tipo de cotización ?	
	Apellidos ?	Nombre ?	Sexo					
1 <input checked="" type="checkbox"/>	Aguilar Rubio	Marina	M	<input type="checkbox"/>	Departamento de Derecho	7407	Prof. laboral indefinido	Eliminar
2 <input checked="" type="checkbox"/>	Alías Cantón	Manuel	V	<input checked="" type="checkbox"/>	Diputado de Hacienda de la Excm. Diputación Provincial de Almería	7346	Sin asignar	Eliminar
3 <input checked="" type="checkbox"/>	Bello Paredes	Santiago A.	V	<input checked="" type="checkbox"/>	Profesor Titular de Derecho Administrativo de la Universidad de Burgos	7366	Sin asignar	Eliminar
4 <input checked="" type="checkbox"/>	Caba Pérez	María del Carmen	M	<input type="checkbox"/>	Departamento Economía y Empresa	7408	Prof. funcionario anterior 31/12/2010	Eliminar
5 <input checked="" type="checkbox"/>	Ceballos Martín	Matilde	M	<input type="checkbox"/>	Departamento de Derecho	7371	Prof. funcionario anterior 31/12/2010	Eliminar
6 <input checked="" type="checkbox"/>	Corcuera Torres	Amable	V	<input checked="" type="checkbox"/>	Catedrático de Derecho Financiero y Tributario. Universidad de Burgos	7345	Sin asignar	Eliminar
7 <input checked="" type="checkbox"/>	Cordero García	José Antonio	V	<input type="checkbox"/>	Departamento de Derecho	7406	Prof. funcionario anterior 31/12/2010	Eliminar
8 <input checked="" type="checkbox"/>	Díaz Rubio	Patricia	M	<input checked="" type="checkbox"/>	Doctora en Derecho Tributario por la Universidad de Almería. Premio a la mejor tesis doctoral en Derecho Tributario Europeo,	7347	Sin asignar	Eliminar
9 <input checked="" type="checkbox"/>	Domingo López	Enrique	V	<input type="checkbox"/>	Departamento de Derecho	7372	Prof. funcionario anterior 31/12/2010	Eliminar
10 <input checked="" type="checkbox"/>	Fernández Marín	Fernando	V	<input type="checkbox"/>	Departamento de Derecho	7342	Prof. funcionario anterior 31/12/2010	Eliminar
11 <input checked="" type="checkbox"/>	Fornieles Gil	Ángel	V	<input type="checkbox"/>	Departamento de Derecho	7344	Prof. laboral indefinido	Eliminar
12 <input checked="" type="checkbox"/>	Gallardo Castillo	María Jesús	M	<input checked="" type="checkbox"/>	Catedrática de Derecho Administrativo de la Universidad de Burgos	7376	Sin asignar	Eliminar
13 <input checked="" type="checkbox"/>	García Moreno	Fernando	V	<input checked="" type="checkbox"/>	Profesor Contratado Doctor de Derecho Administrativo. Universidad de Burgos	7373	Sin asignar	Eliminar
14 <input checked="" type="checkbox"/>	García Rubio	Fernando	V	<input checked="" type="checkbox"/>	Profesor Titular de Derecho Administrativo de la Universidad Rey Juan Carlos	7367	Sin asignar	Eliminar
15 <input checked="" type="checkbox"/>	Gómez Amigo	Luis	V	<input type="checkbox"/>	Departamento de Derecho	7369	Prof. funcionario anterior 31/12/2010	Eliminar
16 <input checked="" type="checkbox"/>	Martín Rodríguez	Pablo	V	<input type="checkbox"/>	Departamento de Derecho	7364	Prof. funcionario anterior 31/12/2010	Eliminar
17 <input checked="" type="checkbox"/>	Medina Arnáiz	Teresa	M	<input checked="" type="checkbox"/>	Profesora Colaboradora de Derecho Administrativo de la Universidad de Burgos	7375	Sin asignar	Eliminar
18 <input checked="" type="checkbox"/>	Mellado Ruiz	Lorenzo	V	<input type="checkbox"/>	Departamento de Derecho	7343	Prof. funcionario anterior 31/12/2010	Eliminar
19 <input checked="" type="checkbox"/>	Montoya Martínez	Encarnación	M	<input checked="" type="checkbox"/>	Catedrática de Derecho Administrativo de la Universidad de Sevilla	7377	Sin asignar	Eliminar
20 <input checked="" type="checkbox"/>	Mora Ruiz	Manuela	M	<input checked="" type="checkbox"/>	Profesora Titular de Derecho Administrativo de la Universidad de Huelva	7374	Sin asignar	Eliminar
21 <input checked="" type="checkbox"/>	Pérez Guerra	Raul	V	<input type="checkbox"/>	Departamento de Derecho	7370	Prof. funcionario anterior 31/12/2010	Eliminar
22 <input checked="" type="checkbox"/>	Real Dato	Jose	V	<input type="checkbox"/>	Departamento de Derecho	7365	Prof. laboral indefinido	Eliminar

Total: 22 Docentes: 23 No Docentes: 0 Docentes Propios: 13 Docentes Externos: 10
Docentes: 100 % No Docentes: 0 % Docentes Propios: 57 % Docentes Externos: 43 %

Añadir Profesores

Actualizar Totales

Guardar

Cerrar

-Editar Portada-

-Editar Profesorado-

-Editar Actividades-

-Editar Asignaciones-

-Editar Presupuesto-

-Editar Hoja de Firmas-

PROPUESTA DE ACTIVIDAD ONLINE

Contenido de la Colaboración ?

Recuerde: al cumplimentar las hojas de la propuesta utilice siempre **mayúsculas/minúsculas combinadas y acentos**

Para ver información adicional, puede deslizar el puntero del ratón sobre la imagen que acompaña a algunos de los campos

Puede rellenar la tabla en el orden que desee (por módulos o por profesores). Una vez aprobado el curso se permiten cambios en esta tabla por causas sobrevenidas.
¡Importante! Indique las horas impartidas por cada colaborador en cada módulo y para cada tipo de actividad.

La Dirección, Coordinación o Secretaría no se asigna a ningún módulo. Si se imparte Dir/Coord/Secr. y además docencia en algún módulo, las horas de Dir/Coord/Secr. deberán aparecer por separado en una línea independiente (Sin asignar a ningún módulo). Tutorías y tribunales pueden ser incluidos o no en módulos.

Ordenar por: Número del Módulo Profesor

¡Completas!

Porcentaje de horas en actividades docentes asignadas a Docentes Propios de la Universidad: **84 %** (mínimo permitido 20%)

Módulo ?	Profesor ?	DIRC	COOR	SECT	TEOR	TURO	TRIB	CMOD	IMPORTE S.S. MINIMO ?	IMPORTE S.S. ÓPTIMO ?	
Totales		450	450	450	315	2700	20	405	891.77	1783.51	
Asignadas		450	450	450	315	2700	20	405			
1.-	1 Real Dato, Jose				11				67.98	135.96	-
2.-	1 Martín Rodríguez, Pablo				11.5				0	0	-
3.-	2 Pérez Guerra, Raul				7				0	0	-
4.-	2 Ceballos Martín, Matilde				7				0	0	-
5.-	2 Bello Paredes, Santiago A.				8.5				0	0	-
6.-	3 Domingo López, Enrique				4.5				0	0	-
7.-	3 García Rubio, Fernando				18				0	0	-
8.-	4 Mellado Ruiz, Lorenzo				22.5				0	0	-
9.-	5 Cordero García, José Antonio				10				0	0	-
10.-	5 Aguilar Rubio, Marina				12.5				77.25	154.5	-
11.-	6 Gómez Amigo, Luis				7.5				0	0	-
12.-	6 Roca Fernández-Castany, María Luisa				15				92.7	185.4	-
13.-	7 Mellado Ruiz, Lorenzo				15				0	0	-
14.-	7 Medina Arnáiz, Teresa				15				0	0	-
15.-	7 Gallardo Castillo, María Jesús				5				0	0	-
16.-	7 García Rubio, Fernando				15				0	0	-
17.-	7 García Moreno, Fernando				30				0	0	-
18.-	7 Caba Pérez, María del Carmen				7.5				0	0	-
19.-	7 Roca Fernández-Castany, María Luisa				10				61.8	123.6	-
20.-	7 Mora Ruiz, Manuela				15				0	0	-
21.-	7 Alías Cantón, Manuel				7				0	0	-
22.-	7 Díaz Rubio, Patricia				17.5				0	0	-
23.-	7 Fornieles Gil, Ángel				10				61.8	123.6	-
24.-	7 Fernández Marín, Fernando				10				0	0	-
25.-	7 Corcuera Torres, Amable				8				0	0	-
26.-	7 Mellado Ruiz, Lorenzo				15				0	0	-
27.-	8 Roca Fernández-Castany, María Luisa					180			55.62	111.24	-
28.-	8 Díaz Rubio, Patricia					180			0	0	-
29.-	8 Fornieles Gil, Ángel					180			55.62	111.24	-
30.-	8 Mellado Ruiz, Lorenzo					180			0	0	-
31.-	8 Fernández Marín, Fernando					180			0	0	-
32.-	9 Fornieles Gil, Ángel					180			55.62	111.24	-
33.-	9 Domingo López, Enrique					180			0	0	-
34.-	9 Díaz Rubio, Patricia					180			0	0	-
35.-	9 Aguilar Rubio, Marina					180			55.62	111.24	-
36.-	9 Martín Rodríguez, Pablo					180			0	0	-
37.-	9 Real Dato, Jose					180			55.62	111.24	-
38.-	9 Fernández Marín, Fernando					270			0	0	-

39.-	9	Mellado Ruiz, Lorenzo	270		0	0	-
40.-	9	Roca Fernández-Castanys, María Luisa	180		55.62	111.24	-
41.-	No	Mellado Ruiz, Lorenzo	225		0	0	-
42.-	No	Fornieles Gil, Ángel	225		0	0	-
43.-	No	Fernández Marín, Fernando	450		0	0	-
44.-	No	Díaz Rubio, Patricia	450		0	0	-
45.-	No	Mellado Ruiz, Lorenzo		5	0	0	-
46.-	No	Roca Fernández-Castanys, María Luisa		5	46.35	92.7	-
47.-	No	Fernández Marín, Fernando		5	0	0	-
48.-	No	Martín Rodríguez, Pablo		11.5	0	0	-
49.-	No	Real Dato, Jose		11	20.39	40.79	-
50.-	No	Bello Paredes, Santiago A.		22.5	0	0	-
51.-	No	García Rubio, Fernando		22.5	0	0	-
52.-	No	Mellado Ruiz, Lorenzo		22.5	0	0	-
53.-	No	Montoya Martínez, Encarnación		22.5	0	0	-
54.-	No	Fornieles Gil, Ángel		5	46.35	92.7	-
55.-	No	Fernández Marín, Fernando		11.5	0	0	-
56.-	No	Fornieles Gil, Ángel		11	20.39	40.79	-
57.-	No	Roca Fernández-Castanys, María Luisa		11.5	21.32	42.64	-
58.-	No	Gómez Amigo, Luis		11	0	0	-
59.-	No	García Moreno, Fernando		45	0	0	-
60.-	No	García Rubio, Fernando		22.5	0	0	-
61.-	No	Fernández Marín, Fernando		22.5	0	0	-
62.-	No	Fornieles Gil, Ángel		22.5	41.72	83.43	-
63.-	No	Corcuera Torres, Amable		11.5	0	0	-
64.-	No	Alías Cantón, Manuel		11	0	0	-
65.-	No	Caba Pérez, María del Carmen		11.5	0	0	-
66.-	No	Díaz Rubio, Patricia		11	0	0	-
67.-	No	Medina Arnáiz, Teresa		22.5	0	0	-
68.-	No	Mellado Ruiz, Lorenzo		22.5	0	0	-
69.-	No	Gallardo Castillo, María Jesús		22.5	0	0	-
70.-	No	Mora Ruiz, Manuela		22.5	0	0	-

Añadir Asignaciones

Guardar

Cerrar

-Editar Portada-	-Editar Profesorado-	-Editar Actividades-	-Editar Asignaciones-	-Editar Presupuesto-	-Editar Hoja de Firmas-
-------------------------	-----------------------------	-----------------------------	------------------------------	-----------------------------	--------------------------------

Propuesta Normalizada de Enseñanzas Propias

Recuerde: al cumplimentar las hojas de la propuesta utilice siempre mayúsculas/minúsculas combinadas y acentos
Para ver información adicional, puede deslizar el puntero del ratón sobre la imagen que acompaña a algunos de los campos

Denominación del Curso

Máster Propio en Derecho y Administración Local

Edición

1

Solicitud de Implantación

Solicito la autorización para la Celebración de la Actividad de Enseñanzas Propias que se acompaña

Este Centro/Departamento/Vicerrectorado ha acordado dar el visto bueno a la propuesta de organización presentada

Vº Bº Departamento/Centro Organizador

El Director del Curso

Firma

Fernando Fernández Marín

Firma y Sello

Instituto de Derecho Local

Fdo: Fernando Fernández Marín

Centro/Dpto: Instituto de Derecho Local

Autorizado por el órgano colegiado del Departamento/Centro responsable en sesión de:

14/06/2013

+

Aval de Financiación

Como responsable del Centro de Gastos que se indica a continuación, CERTIFICO que, el mismo se hará cargo de los déficit que pudieran ocasionarse por la actividad (*) caso de que la misma no pueda desarrollarse, o en su defecto, si una vez llegada a su término, ésta resultara deficitaria.

Centro de Gastos: Instituto de Derecho Local

Número del C.G.: 233165

Firma y Sello ?

Instituto de Derecho Local

01/07/2013

Fdo: El Responsable C.G.: Fernando Fernández Marín

*Si el Curso tuviera excedente económico éste se aplicará al Centro de Gastos que avaló (hasta un 10% del presupuesto).

SOLICITUD DIRIGIDA AL EXCMO. SR. RECTOR DE LA UNIVERSIDAD DE ALMERÍA

Presentar en el Centro de Formación Continua



CENTRO DE FORMACIÓN CONTINUA
Universidad de Almería
APROBACIÓN EN CONSEJO DE GOBIERNO

Nº Expediente:	141023/6
Inicio Expediente:	21/06/2013
Propuesta:	03/07/2013
Informe:	03/07/2013

Curso:	Máster Propio en Demencias y Enfermedad de Alzheimer (6ª Edición)
Organiza:	Centro de Formación Continua

Título a Expedir
Máster

Duración
600h

Plazas
40 Alumnos

INFORME TÉCNICO (PARTE ACADÉMICA)

1.- GESTIÓN ACADÉMICA

1.1.- ELEMENTOS DE LA PROPUESTA QUE SON INCOMPATIBLES CON LA NORMATIVA DE ENSEÑANZAS PROPIAS Y QUE, POR TANTO, DEBEN SER REDEFINIDOS.

- No ha sido observado ninguno.

1.2.- ELEMENTOS DE LA PROPUESTA QUE PODRÍAN SER INCOMPATIBLES CON LA NORMATIVA DE ENSEÑANZAS PROPIAS.

- No ha sido observado ninguno.

1.3.- ERRORES DE MENOR IMPORTANCIA PRESENTES EN LA PROPUESTA

- No ha sido observado ninguno.

1.4.- OTROS ASPECTOS

- Antecedentes: 6ª Edición de la actividad. Alumnos seleccionados por la Asociación Universitaria de Educación y Psicología.

1.5.- ELEMENTOS REVISADOS EN LA PROPUESTA

- Denominación no coincide con la de Títulos Oficiales
- Diploma o título a que conduce en concordancia con el procedimiento de evaluación.
- Organizado por órgano Universitario
- Coordinado por Profesor de la Universidad
- Perfil de Entrada Claramente Establecido
- Se han establecido objetivos y se ha justificado la implantación.
- Se han cumplimentado todos los apartados referentes a datos docentes
- Se incluye breve curriculum del profesorado externo, si lo hubiera.

*El Jefe de Sección de Enseñanzas Propias
(según Delegación de Firma 4/6/01)*

Sergio Altea Puertollano

2013/14

*Centro de Formación Continua
Universidad de Almería*

Máster Propio en Demencias y Enfermedad de Alzheimer (6ª Edición) (141023/6)

Título a Expedir

Máster

Duración

600h

Plazas

40 Alumnos

Organizadores

Centro de Formación Continua

Dirigido A:

1.- Titulados Universitarios en posición del título Experto Universitario en Enfermedades Neurodegenerativas: Las Demencias

Dirección/Coordinación

María del Carmen Pérez Fuentes (Dirección)
María del Carmen Pérez Fuentes (Coordinación)
María del Mar Molero Jurado (Coordinación)

Plazos

Fechas de Realización: del 21/03/2014 al 28/07/2014

Horario: Viernes y Sábado mañana de forma quincenal

Lugar: Universidad de Almería

*

Precios Públicos

Matrícula Ordinaria: €

Más información en:

Edificio A de Humanidades. Despacho de la
Profesora Dra. María del Carmen Pérez Fuentes.
Teléf: 950015598

y

Centro de Formación Continua
Tel: 950015360 / Fax: 950015577
correo-e: epropias@ual.es

Consulte la Página Web:

www.formacionasunivep.com



PROPUESTA DE ACTIVIDAD ONLINE

Portada

Recuerde: al cumplimentar las hojas de la propuesta utilice siempre **mayúsculas/minúsculas combinadas y acentos**

Para ver información adicional, puede deslizar el puntero del ratón sobre la imagen que acompaña a algunos de los campos

Denominación del Curso: ?

Máster Propio en Demencias y Enfermedad de Alzheimer

Edición:

6

Traducción de la Denominación al Inglés:

MASTER IN DEMENTIA AND ALZHEIMER'S DISEASE

Curso
Académico:

2013/14

Duración
horas): ?

600

Créditos
ECTS ?

80

Diploma a Expedir:

Master

Código del
Curso: ?

141023/6

Área de Conocimiento

Ciencias de la Salud

☒ Me comprometo a seguir el **Sistema de Verificación de Calidad** ?

Organizadores: ?

Centro de Formación Continua

[Eliminar](#)

[Añadir Organizadores](#)

Colaboradores: ?

[Añadir Colaboradores](#)

Dirección y Coordinación: ?

Director(es):

María del Carmen Pérez Fuentes

Coordinador 1 (opcional):

María del Mar Molero Jurado

Coordinador 2 (opcional):

María del Carmen Pérez Fuentes

¿Qué Director o Coordinador será responsable Económico-Administrativo del Curso? Director

Correo electrónico para notificaciones: ? jllinares@ual.es

Teléfono de Contacto: 638140030

Alumnos Totales: ?

Mínimo:

20

Óptimo:

40

Porcentaje Virtual: ?

50 %

Solicita créditos de Libre Configuración: ?

☐

Avalado por el Centro de Gastos (C. G.): ?

Núm. Cód.:

500115

Denominación C. G.:

GRUPO INVESTIGACION SEJ-473

Perfil de Entrada: ?

el orden de los perfiles será determinante en el proceso de selección de los alumnos

Núm. Perfil

Perfil

Procedimiento de Evaluación: ?

1. Asistencia al 80% de las clases presenciales. 2. Entrega de trabajos para la superación de cada asignatura. 3. Elaboración de un trabajo final de investigación y defensa de éste ante tribunal.

Objetivos, Proyección profesional, aspectos innovadores...:

El Máster tiene como objetivo general, al igual que en las otras Ediciones, facilitar la actualización de conocimientos y conseguir una adecuada preparación profesional para dar a los mayores con demencia una atención exhaustiva en el ámbito institucional y domiciliario. Los profesionales deben de estar preparados para realizar un diagnóstico precoz y planificar una intervención y tratamiento integral de esta enfermedad asociada al proceso de envejecimiento. El alumno aprenderá las habilidades necesarias para coordinar el equipo que atiende al demenciado y conseguir la mayor calidad de vida posible a lo largo de la enfermedad. Para ello utilizaremos tecnologías informáticas y un foro de debate para docentes y discentes. **Objetivos Específicos** 1.- Conocer los fundamentos teóricos de las demencias y enfermedad de Alzheimer (EA) y en consecuencia mejorar el manejo de los mayores con demencia en el ámbito familiar e institucional. El alumno identificará las dimensiones claves de la asistencia de calidad al mayor demenciado para adaptar los servicios a las expectativas de enfermos, familiares y profesionales. 2.- Adquirir las habilidades necesarias para aplicar los instrumentos útiles para valorar, evaluar, gestionar, programar y poner en marcha programas y centros de atención al demenciado, capacitando al facultativo para realizar un diagnóstico precoz de la enfermedad. 3.- Facilitar las claves para una atención de calidad, realizando el cambio necesario para una gestión

Justificación de la conveniencia de su implantación: ?

Desde el año 2004 el Dpto de Psicología Evolutiva y de la Educación, oferta un Programa de Doctorado en Gerontología, que con la nueva configuración del EEES, y la derogación de los programas de doctorado amparados en el RD 778/1998 extinguen dichos estudios. Es por ello, nuestro interés en ofertar estudios sobre Demencias y la Enfermedad de Alzheimer. Como en otros campos del saber, nuestros conocimientos en geriatría, gerontología y envejecimiento eran hasta hace pocas décadas escasos, lo que daba lugar a diversas interpretaciones y actuaciones basadas en otros campos de la clínica. Los avances efectivos comenzaron a producirse cuando se dispuso de bases de instrumentales y de mecanismos confiables para la valoración integral y el estudio multidisciplinar del mayor. El aumento de la prevalencia de este tipo de enfermedad nos obliga a dedicar unos mayores esfuerzos para contribuir a su estudio, de esta forma

Propuesta Inicial de Plazos: ? Ejemplo: 04/12/2009

Plazo de Preinscripción:	del día <input type="text"/> + al día <input type="text"/> +
Fecha de Publicación Listado Provisional: ?	el día <input type="text"/> + a las 09.00h.
Plazo de Reclamaciones: ?	del día <input type="text"/> + al día <input type="text"/> +
Fecha de Publicación Listado Definitivo:	el día <input type="text"/> +
Plazo de Inscripción:	del día <input type="text"/> + al día <input type="text"/> +
Llamamiento para cubrir vacantes:	el día <input type="text"/> + a las 14.00h.
Fechas de Celebración del Curso:	del día 21/03/2014 + al día 28/07/2014 +

Limpiar Fechas

Horario: ?

Viernes y Sábado mañana de forma quince

Lugar de realización:

Universidad de Almería

¿Dónde puede solicitar el alumno información? ?

(además de en Enseñanzas Propias)

Edificio A de Humanidades. Despacho de la Profesora Dra. María del Carmen Pérez Fuentes. Teléf: 950015598

Página Web: ?

(si el curso dispone o dispondrá de una Página Web propia indique su dirección)

www.formacionasunivep.com

Programación Docente: ?

Si es necesario cambiar el orden de los módulos, utilice las flechas disponibles para ello

	Denominación del Módulo	Créditos ECTS ?	Duración (h)	Computable ?	
↓	Envejecimiento y Demencias	8	60	<input type="checkbox"/>	-
↑ ↓	Valoración y Evaluación Geriátrica	8	60	<input type="checkbox"/>	-

↑ ↓	Tratamiento e Intervención en Demencias	9.3	70	<input type="checkbox"/>	-
↑ ↓	Recursos psicosociosanitarios de Atención a la Dependencia y promoción de la	8	60	<input type="checkbox"/>	-
↑ ↓	Análisis de Datos y Diseños de Investigación	6.7	50	<input checked="" type="checkbox"/>	-
↑ ↓	Módulo optativo específico de especialidades	26.7	200	<input checked="" type="checkbox"/>	-
↑	Trabajo fin de Máster	13.3	100	<input checked="" type="checkbox"/>	-

Añadir Módulos

Total de Horas: 600

Total de Créditos ECTS: 80

Guardar

Cerrar

-Editar Portada-	-Editar Profesorado-	-Editar Actividades-	-Editar Asignaciones-	-Editar Presupuesto-	-Editar Hoja de Firmas-
-------------------------	-----------------------------	-----------------------------	------------------------------	-----------------------------	--------------------------------

PROPUESTA DE ACTIVIDAD ONLINE

Cuadro de Profesorado

Recuerde: al cumplimentar las hojas de la propuesta utilice siempre **mayúsculas/minúsculas combinadas y acentos**

Para ver información adicional, puede deslizar el puntero del ratón sobre la imagen que acompaña a algunos de los campos

Docente ?	Datos Personales ?			Externa UAL ?	Asignación Externa, indicar lugar Curriculo al Docente Propio, indicar Departamento ?	Id	Tipo de contratación ?	
Apellidos ?	Nombre ?	Sexo						
1 <input checked="" type="checkbox"/>	Alarcón Orts	Isabel María	M	<input checked="" type="checkbox"/>	Especialista en Fisioterapia.	7241	Sin asignar	Eliminar
2 <input checked="" type="checkbox"/>	Fernández Martínez	M ^a del Mar	M	<input checked="" type="checkbox"/>	TRABAJADORA SOCIAL	7340	Sin asignar	Eliminar
3 <input checked="" type="checkbox"/>	Franco Justo	Clemente	V	<input type="checkbox"/>	Dpto de Psicología Evolutiva y de la Educación	7239	Prof. funcionario posterior 01/01/2011	Eliminar
4 <input checked="" type="checkbox"/>	García López	M ^a Teresa	M	<input checked="" type="checkbox"/>	SERVICIO ANDALUZ DE SALUD. CLINICA NEURODEM	7339	Sin asignar	Eliminar
5 <input checked="" type="checkbox"/>	García Monlleo	Francisco Javier	V	<input checked="" type="checkbox"/>	Geriatra. Director del Hospital San Juan de Dios	7228	Sin asignar	Eliminar
6 <input checked="" type="checkbox"/>	Gázquez Linares	José Jesús	V	<input type="checkbox"/>	Dpto de Psicología	7229	Prof. funcionario anterior 31/12/2010	Eliminar
7 <input checked="" type="checkbox"/>	Layne Bretones	Francisco	V	<input checked="" type="checkbox"/>	Doctor en Medicina. Especialista en Medicina Interna.	7230	Sin asignar	Eliminar
8 <input checked="" type="checkbox"/>	Martínez Ruano	Pedro	V	<input type="checkbox"/>	Dpto de Derecho. Universidad de Almería	7238	Prof. laboral indefinido	Eliminar
9 <input checked="" type="checkbox"/>	Martos Calabús	María Angustias	M	<input type="checkbox"/>	Dpto de Derecho. Universidad de Almería	7240	Prof. funcionario anterior 31/12/2010	Eliminar
10 <input checked="" type="checkbox"/>	Mejías Olmedo	María Victoria	M	<input checked="" type="checkbox"/>	Médico Especialista en Neurología. Hospital Torrecárdenas de Almería	7236	Sin asignar	Eliminar
11 <input checked="" type="checkbox"/>	Mercader Rubio	Isabel	M	<input type="checkbox"/>	Dpto de Psicología	7338	Prof. laboral indefinido	Eliminar
12 <input checked="" type="checkbox"/>	Molero Jurado	María del Mar	M	<input type="checkbox"/>	Dpto de Psicología	7235	Contratado o investigador a T.C	Eliminar
13 <input checked="" type="checkbox"/>	Morgado Bernal	Ignacio	V	<input checked="" type="checkbox"/>	Catedrático de Psicobiología. Universidad Autónoma de Barcelona	7231	Sin asignar	Eliminar
14 <input checked="" type="checkbox"/>	Núñez Pérez	José Carlos	V	<input checked="" type="checkbox"/>	Catedrático de Psicología Evolutiva. Universidad de Oviedo	7242	Sin asignar	Eliminar
15 <input checked="" type="checkbox"/>	Pérez Fuentes	María del Carmen	M	<input type="checkbox"/>	Dpto de Psicología	7232	Prof. laboral indefinido	Eliminar

[Añadir Profesores](#)

Total: 15 Docentes: 15 No Docentes: 0 Docentes Propios: 7 Docentes Externos: 8

Docentes: 100 % No Docentes: 0 % Docentes Propios: 47 % Docentes Externos: 53 %

[Actualizar Totales](#)
[Guardar](#)
[Cerrar](#)
[-Editar Portada-](#)
[-Editar Profesorado-](#)
[-Editar Actividades-](#)
[-Editar Asignaciones-](#)
[-Editar Presupuesto-](#)
[-Editar Hoja de Firmas-](#)

PROPUESTA DE ACTIVIDAD ONLINE

Contenido de la Colaboración ?

Recuerde: al cumplimentar las hojas de la propuesta utilice siempre **mayúsculas/minúsculas combinadas y acentos**

Para ver información adicional, puede deslizar el puntero del ratón sobre la imagen que acompaña a algunos de los campos

Puede rellenar la tabla en el orden que desee (por módulos o por profesores). Una vez aprobado el curso se permiten cambios en esta tabla por causas sobrevenidas.

¡Importante! Indique las horas impartidas por cada colaborador en cada módulo y para cada tipo de actividad.

La Dirección, Coordinación o Secretaría no se asigna a ningún módulo. Si se imparte Dir/Coord/Secr. y además docencia en algún módulo, las horas de Dir/Coord/Secr deberán aparecer por separado en una línea independiente (Sin asignar a ningún módulo). Tutorías y tribunales pueden ser incluidos o no en módulos.

Ordenar por: Número del Módulo Profesor

¡Completas!

Porcentaje de horas en actividades docentes asignadas a Docentes Propios de la Universidad: **36 %** (mínimo permitido 20%)

Módulo ?	Profesor ?	DIRC	COOR	TEOR	PRAC	TURO	IMPORTE S.S. MINIMO ?	IMPORTE S.S. ÓPTIMO ?	
Totales		200	200	150	200	600	585.35	815.04	
Asignadas		200	200	150	200	600			
1.-	5			5			32.1	64.2	-
2.-	5			5			30.9	61.8	-
3.-	5				5		0	0	-
4.-	5				15		0	0	-
5.-	5				5		0	0	-
6.-	5			15			0	0	-
7.-	5					40	12.84	12.84	-
8.-	6			10			0	0	-
9.-	6				15		0	0	-
10.-	6			6			37.08	74.16	-
11.-	6				15		23.18	46.35	-
12.-	6				15		23.18	46.35	-
13.-	6			12			74.16	148.32	-
14.-	6			6			0	0	-
15.-	6				13		0	0	-
16.-	6				15		0	0	-
17.-	6			12			0	0	-
18.-	6			12			0	0	-
19.-	6				15		0	0	-
20.-	6			12			0	0	-
21.-	6				15		9.11	18.22	-
22.-	6			12			0	0	-
23.-	6				15		0	0	-
24.-	7					30	9.27	9.27	-
25.-	7			4			0	0	-
26.-	7				5		0	0	-
27.-	7			20			0	0	-
28.-	7				25		0	0	-
29.-	7				6		0	0	-
30.-	7				6		0	0	-
31.-	7			3			0	0	-
32.-	7			4			0	0	-
33.-	7					30	0	0	-
34.-	7				15		0	0	-
35.-	7			12			0	0	-
36.-	No					50	0	0	-
37.-	No	200					154.5	154.5	-
38.-	No					50	0	0	-

-Editar Portada-		-Editar Profesorado-		-Editar Actividades-		-Editar Asignaciones-		-Editar Presupuesto-		-Editar Hoja de Firmas-	
<div> <div>Guardar</div> <div>Cerrar</div> </div>											
39.-	No	Franco Justo, Clemente	50	6.08	6.08	-	-	-	-	-	-
40.-	No	Núñez Pérez, José Carlos	50	0	0	-	-	-	-	-	-
41.-	No	Martos Calabús, María Angustias	50	0	0	-	-	-	-	-	-
42.-	No	García López, Ma Teresa	50	0	0	-	-	-	-	-	-
43.-	No	García Monlleo, Francisco Javier	50	0	0	-	-	-	-	-	-
44.-	No	Molero Jurado, María del Mar	100	80.25	80.25	-	-	-	-	-	-
45.-	No	Laynez Bretones, Francisco	50	0	0	-	-	-	-	-	-
46.-	No	Martínez Ruano, Pedro	50	15.45	15.45	-	-	-	-	-	-
47.-	No	Mejías Olmedo, María Victoria	50	0	0	-	-	-	-	-	-
48.-	No	Pérez Fuentes, María del Carmen	100	77.25	77.25	-	-	-	-	-	-

Añadir Asignaciones

UNIVERSIDAD DE ALMERÍA**Centro de Formación Continua y Enseñanzas Propias****PROPUESTA DE ACTIVIDAD ONLINE****Propuesta Normalizada de Enseñanzas Propias**

Recuerde: al cumplimentar las hojas de la propuesta utilice siempre **mayúsculas/minúsculas combinadas y acentos**
Para ver información adicional, puede deslizar el puntero del ratón sobre la imagen que acompaña a algunos de los campos

Denominación del Curso**Máster Propio en Demencias y Enfermedad de Alzheimer****Edición****6****Solicitud de Implantación**

Solicito la autorización para la Celebración de la Actividad de Enseñanzas Propias que se acompaña

Este Centro/Departamento/Vicerrectorado ha acordado dar el visto bueno a la propuesta de organización presentada
Vº Bº Departamento/Centro Organizador

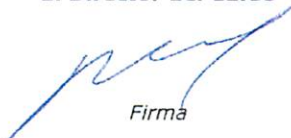
El Director del Curso
Firma**María del Carmen Pérez Fuentes****Firma y Sello**

Fdo:

Antonio Alias GarcíaCentro/Dpto: **Centro de Formación Continua**

Autorizado por el órgano colegiado del Departamento/Centro responsable en sesión de:

Aval de Financiación

Como responsable del Centro de Gastos que se indica a continuación, CERTIFICO que, el mismo se hará cargo de los déficit que pudieran ocasionarse por la actividad (*) caso de que la misma no pueda desarrollarse, o en su defecto, si una vez llegada a su término, ésta resultara deficitaria.

Centro de Gastos: **GRUPO INVESTIGACION SEJ-473**Número del C.G.: **500115****Firma y Sello**
21/06/2013

Fdo: El Responsable C.G.:

Mª Del Carmen Pérez Fuentes

*Si el Curso tuviera excedente económico éste se aplicará al Centro de Gastos que avaló (hasta un 10% del presupuesto).

SOLICITUD DIRIGIDA AL EXCMO. SR. RECTOR DE LA UNIVERSIDAD DE ALMERÍA

Presentar en el Centro de Formación Continua

CENTRO DE FORMACIÓN CONTINUA
Universidad de Almería
APROBACIÓN EN CONSEJO DE GOBIERNO

Nº Expediente: **141065**
Inicio Expediente: **11/07/2013**
Propuesta: **11/07/2013**
Informe: **11/07/2013**

Curso: Máster Propio Clínico en Cirugía Bucal, Implantoprótesis y Periodoncia

Organiza: Centro de Formación Continua
En colaboración con:
Formación de Postgrado en Odontología

Título a Expedir
Máster

Duración
450h

Plazas
20 Alumnos

INFORME TÉCNICO (PARTE ACADÉMICA)

1.- GESTIÓN ACADÉMICA

1.1.- ELEMENTOS DE LA PROPUESTA QUE SON INCOMPATIBLES CON LA NORMATIVA DE ENSEÑANZAS PROPIAS Y QUE, POR TANTO, DEBEN SER REDEFINIDOS.

- No ha sido observado ninguno.

1.2.- ELEMENTOS DE LA PROPUESTA QUE PODRÍAN SER INCOMPATIBLES CON LA NORMATIVA DE ENSEÑANZAS PROPIAS.

- El número de docentes propios es inferior al 20%, justifica este aspecto por la especialización de la enseñanza.

1.3.- ERRORES DE MENOR IMPORTANCIA PRESENTES EN LA PROPUESTA

- No ha sido observado ninguno.

1.4.- OTROS ASPECTOS

- Antecedentes: No ha sido realizado con anterioridad ningún curso de la temática referida.

1.5.- ELEMENTOS REVISADOS EN LA PROPUESTA

- Denominación no coincide con la de Títulos Oficiales
- Diploma o título a que conduce en concordancia con el procedimiento de evaluación.
- Organizado por órgano Universitario
- Coordinado por Profesor de la Universidad
- Perfil de Entrada Claramente Establecido
- Se han establecido objetivos y se ha justificado la implantación.
- Se han cumplimentado todos los apartados referentes a datos docentes
- Se incluye breve curriculum del profesorado externo, si lo hubiera.

*El Jefe de Sección de Enseñanzas Propias
(según Delegación de Firma 4/6/01)*

Sergio Altea Puertollano

Máster Propio Clínico en Cirugía Bucal, Implantoprótesis y Periodoncia (141065)

Título a Expedir

Máster

Duración

450h

Plazas

20 Alumnos

Organizadores

Centro de Formación Continua

En colaboración con:

Formación de Postgrado en Odontología

Dirigido A:

- 1.- Haber Realizado el Experto en Cirugía Bucal, Implantoprotesis y estética facial en la Universidad de Almería
- 2.- Haber Realizado Expertos Universitarios en Odontología en especialidades relacionadas con el Título de Experto anterior
- 3.- Haber Realizado formación de Postgrado en Odontología en contenidos relacionados con cirugía bucal, implantología y periodoncia

Dirección/Coordinación

José Montes Jiménez (Dirección Técnica)
 Alberto Sánchez Fernández (Dirección Académica)
 Elías Fonés Ortuño (Dirección Académica)
 Aldo Lucero Sánchez (Dirección)
 Antonio Alías Sáez (Dirección)
 José Montes Jiménez (Dirección)
 Lucas Bermuda Añino (Dirección)
 Antonio Cutando Soriano (Coordinación)
 José Martínez Carrión (Coordinación)

Plazos

Fechas de Realización: del 01/03/2014 al 29/12/2015

Horario: Por determinar

Lugar: Universidad de Almería - Malaga

*

Precios Públicos

Matrícula Ordinaria: 4500€

Más información en:

y

Centro de Formación Continua
 Tel: 950015360 / Fax: 950015577
 correo-e: epropias@ual.es

PROPUESTA DE ACTIVIDAD ONLINE

Portada

Recuerde: al cumplimentar las hojas de la propuesta utilice siempre **mayúsculas/minúsculas combinadas y acentos**
 Para ver información adicional, puede deslizar el puntero del ratón sobre la imagen que acompaña a algunos de los campos

Denominación del Curso: ?

Máster Propio Clínico en Cirugía Bucal, Implantoprótesis y Periodoncia

Edición:

1

Traducción de la Denominación al Inglés:

Curso Académico:	Duración horas): ?	Créditos ECTS ?	Diploma a Expedir:	Código del Curso: ?	Área de Conocimiento
2013/14	450	60	Master	141065	Ciencias de la Salud

☒ Me comprometo a seguir el **Sistema de Verificación de Calidad** ?

Organizadores: ?

Centro de Formación Continua

[Eliminar](#)[Añadir Organizadores](#)

Colaboradores: ?

Añadir Otro...

[Eliminar](#)

Formación de Postgrado en Odontología

[Añadir Colaboradores](#)

Dirección y Coordinación: ?

Director(es):

Lucas Bermuda Añino, José Montes Jiménez, Aldo Lucero Sánchez, Antonio Alías Sá

Coordinador 1 (opcional):

José Martínez Carrión

Coordinador 2 (opcional):

Antonio Cutando Soriano

¿Qué Director o Coordinador será responsable Económico-Administrativo del Curso? Director

Correo electrónico para notificaciones: ? aalias@ual.es

Teléfono de Contacto: 70111

Alumnos Totales: ?

Mínimo:

8

Óptimo:

20

Porcentaje Virtual: ?

0 %

Solicita créditos de Libre Configuración: ?

☐

Avalado por el Centro de Gastos (C. G.): ?

Núm. Cód.:

141001

Denominación C. G.:

Centro de Formación Continua

Perfil de Entrada: ?

Núm. Perfil**Perfil**

- | | | |
|---|--|--------------------------|
| 1 | Haber Realizado el Experto en Cirugía Bucal, Implantoprotesis y estética facial en la Universidad de Almería | Eliminar |
| 2 | Haber Realizado Expertos Universitarios en Odontología en especialidades relacionadas con el Título de | Eliminar |
| 3 | Haber Realizado formación de Postgrado en Odontología en contenidos relacionados con cirugía bucal, i | Eliminar |

[Añadir Perfiles](#)**Procedimiento de Evaluación: ?**

Evaluación continua de los contenidos teóricos y clínicos, utilizando el aprendizaje basado en el paciente.

Objetivos, Proyección profesional, aspectos innovadores...

En este proyecto complejo, se utilizará la renovación metodológica basada en casos clínicos, que se están utilizando en la Universidad de Barcelona, Gerona y otras universidades de la comunidad europea. Como parte de los contenidos de este proyecto debemos destacar un proceso metodológico secuencial en los distintos bloques del programa que se desarrolla brevemente a continuación, con una temporización de 60 ECTS, distribuidas por la comisión académica considerando los criterios preclínicos, clínicos y fundamentos teóricos.

Justificación de la conveniencia de su implantación: ?

Proyecto internacional de formación innovador, dirigido para Odontólogos, Cirujanos Bucales y Maxilofaciales, a nivel del Espacio Europeo avalado por un grupo de investigadores y profesores universitarios y de profesionales de reconocido prestigio dentro del campo de la odontología y de la cirugía maxilofacial;

Propuesta Inicial de Plazos: ? Ejemplo: 04/12/2009

Plazo de Preinscripción:	del día <input type="text"/> + al día <input type="text"/> +
Fecha de Publicación Listado Provisional: ?	el día <input type="text"/> + a las 09.00h.
Plazo de Reclamaciones: ?	del día <input type="text"/> + al día <input type="text"/> +
Fecha de Publicación Listado Definitivo:	el día <input type="text"/> +
Plazo de Inscripción:	del día <input type="text"/> + al día <input type="text"/> +
Llamamiento para cubrir vacantes:	el día <input type="text"/> + a las 14.00h.
Fechas de Celebración del Curso:	del día 01/03/2014 + al día 29/12/2015 +

[Limpiar Fechas](#)**Horario: ?**

Por determinar

Lugar de realización:

Universidad de Almería - Malaga

¿Dónde puede solicitar el alumno información? ?

(además de en Enseñanzas Propias)

Página Web: ?

(si el curso dispone o dispondrá de una Página Web propia indique su dirección)

Programación Docente: ?

Si es necesario cambiar el orden de los módulos, utilice las flechas disponibles para ello

	Denominación del Módulo	Créditos ECTS ?	Duración (h)	Computable ?	
↓	Procesos Quirúrgicos. Cirugía Bucal Básica y Avanzada	6.7	50	<input type="checkbox"/>	-
↑ ↓	Procesos Médico Quirúrgicos. Rehabilitación Oral y Maxilofacial. Rejuvenecimier	4	30	<input type="checkbox"/>	-
↑ ↓	Residencia Clínica, Hospitalaria, y Prácticas Sobre Pacientes	4	30	<input type="checkbox"/>	-
↑ ↓	Procesos Quirúrgicos e Innovadores en Implantología. Cirugía de Implantes Est	10.7	80	<input type="checkbox"/>	-
↑ ↓	Procesos Protésicos. Prótesis Unitaria y por Sectores. Prótesis Arcada Completa	2.7	20	<input type="checkbox"/>	-
↑ ↓	Residencia Clínica, Hospitalaria y Prácticas sobre Pacientes	10.7	80	<input type="checkbox"/>	-
↑ ↓	Procesos Clínicos Multidisciplinarios	1.3	10	<input type="checkbox"/>	-
↑ ↓	Procesos implantológicos avanzados	13.3	100	<input checked="" type="checkbox"/>	-
↑	Proyecto fin de máster	6.7	50	<input checked="" type="checkbox"/>	-

Añadir Módulos

Total de Horas: 450

Total de Créditos ECTS: 60

Guardar

Cerrar

-Editar Portada-	-Editar Profesorado-	-Editar Actividades-	-Editar Asignaciones-	-Editar Presupuesto-	-Editar Hoja de Firmas-
-------------------------	-----------------------------	-----------------------------	------------------------------	-----------------------------	--------------------------------

PROPUESTA DE ACTIVIDAD ONLINE

Cuadro de Profesorado

Recuerde: al cumplimentar las hojas de la propuesta utilice siempre **mayúsculas/minúsculas combinadas y acentos**

Para ver información adicional, puede deslizar el puntero del ratón sobre la imagen que acompaña a algunos de los campos

Docente ?	Datos Personales ?		Sexo ?	Forma- MAL ?	Trabaja Externo, indicar fecha Curricu- lun Docente Propio, indicar Departamento ?	Id	Tipo de cotización ?	
1 <input checked="" type="checkbox"/>	Alías Sáez	Antonio	V	<input checked="" type="checkbox"/>	Profesor	7507	Prof. funcionario anterior 31/12/2010	Eliminar
2 <input type="checkbox"/>	Bermuda Añino	Lucas	V	<input checked="" type="checkbox"/>	Cirujano maxilofacial	7503	Sin asignar	Eliminar
3 <input type="checkbox"/>	Bortheiry	Leonardo	V	<input checked="" type="checkbox"/>	Profesional	7513	Sin asignar	Eliminar
4 <input type="checkbox"/>	Bujaldon	Antonio	V	<input checked="" type="checkbox"/>	Profesional	7509	Sin asignar	Eliminar
5 <input type="checkbox"/>	Calvo Guirado	José Luis	V	<input checked="" type="checkbox"/>	Profesor de la universidad de murcia	7508	Sin asignar	Eliminar
6 <input type="checkbox"/>	Cutando Soriano	Antonio	V	<input checked="" type="checkbox"/>	profesor titular de la Universidad de Granada	7502	Sin asignar	Eliminar
7 <input type="checkbox"/>	Escribano Bretones	Francisco	V	<input checked="" type="checkbox"/>	Profesional	7512	Sin asignar	Eliminar
8 <input type="checkbox"/>	Falco	Eduardo	V	<input checked="" type="checkbox"/>	Profesional	7516	Sin asignar	Eliminar
9 <input type="checkbox"/>	Falco	Facundo	V	<input checked="" type="checkbox"/>	Profesionales	7515	Sin asignar	Eliminar
10 <input type="checkbox"/>	Fonés Ortuño	Elias	V	<input checked="" type="checkbox"/>	Profesional	7511	Sin asignar	Eliminar
11 <input type="checkbox"/>	Lucero Sánchez	Aldo	V	<input checked="" type="checkbox"/>	profesor colaborador	7506	Sin asignar	Eliminar
12 <input checked="" type="checkbox"/>	Martínez Carrión	José	V	<input type="checkbox"/>	Profesor	7505	Prof. funcionario anterior 31/12/2010	Eliminar
13 <input type="checkbox"/>	Montes Jiménez	José	V	<input checked="" type="checkbox"/>	Cirujano Maxilofacial	7504	Sin asignar	Eliminar
14 <input type="checkbox"/>	Rover Moroni	Alejandro	V	<input checked="" type="checkbox"/>	Profesional en la materia	7514	Sin asignar	Eliminar
15 <input type="checkbox"/>	Sánchez Fernández	Alberto	V	<input checked="" type="checkbox"/>	Profesional	7510	Sin asignar	Eliminar

[Añadir Profesores](#)

Total: 15 Docentes: 2 No Docentes: 13 Docentes Propios: 2 Docentes Externos: 0
 Docentes: 13 % No Docentes: 87 % Docentes Propios: 100 % Docentes Externos: 0 %

[Actualizar Totales](#)
[Guardar](#)
[Cerrar](#)
[-Editar Portada-](#)
[-Editar Profesorado-](#)
[-Editar Actividades-](#)
[-Editar Asignaciones-](#)
[-Editar Presupuesto-](#)
[-Editar Hoja de Firmas-](#)

PROPUESTA DE ACTIVIDAD ONLINE

Contenido de la Colaboración ?

Recuerde: al cumplimentar las hojas de la propuesta utilice siempre **mayúsculas/minúsculas combinadas y acentos**

Para ver información adicional, puede deslizar el puntero del ratón sobre la imagen que acompaña a algunos de los campos

Puede rellenar la tabla en el orden que desee (por módulos o por profesores). Una vez aprobado el curso se permiten cambios en esta tabla por causas sobrevenidas.
¡Importante! Indique las horas impartidas por cada colaborador en cada módulo y para cada tipo de actividad.

La Dirección, Coordinación o Secretaría no se asigna a ningún módulo. Si se imparte Dir/Coord/Secr. y además docencia en algún módulo, las horas de Dir/Coord/Secr. deberán aparecer por separado en una línea independiente (Sin asignar a ningún módulo). Tutorías y tribunales pueden ser incluidos o no en módulos.

Ordenar por: Número del Módulo Profesor

iCompletas!

Porcentaje de horas en actividades docentes asignadas a Docentes Propios de la Universidad: **3 %** (mínimo permitido 20%)

Módulo ?	Profesor ?	DIRC	COOR	SECT	TEOR	PRAC	TURO	DIRA	DIRT	IMPORTE S. S. MINIMO ?	IMPORTE S. S. ÓPTIMO ?	
Totales		155	155	155	70	80	155	155	155	0	0	
Asignadas		155	155	155	70	80	155	155	155			
1.- 8	Calvo Guirado, José Luis				10					0	0	-
2.- 8	Montes Jiménez, José					20				0	0	-
3.- 8	Bermuda Añino, Lucas				15					0	0	-
4.- 8	Sánchez Fernández, Alberto					15				0	0	-
5.- 8	Fonés Ortuño, Elias					15				0	0	-
6.- 8	Lucero Sánchez, Aldo					5				0	0	-
7.- 8	Montes Jiménez, José				20					0	0	-
8.- 9	Martínez Carrión, José				5					0	0	-
9.- 9	Martínez Carrión, José					5				0	0	-
10.- 9	Cutando Soriano, Antonio				20					0	0	-
11.- 9	Cutando Soriano, Antonio					20				0	0	-
12.- No	Lucero Sánchez, Aldo						75			0	0	-
13.- No	Sánchez Fernández, Alberto						25			0	0	-
14.- No	Fonés Ortuño, Elias						25			0	0	-
15.- No	Bermuda Añino, Lucas	40								0	0	-
16.- No	Montes Jiménez, José	30								0	0	-
17.- No	Lucero Sánchez, Aldo	30								0	0	-
18.- No	Alías Sáez, Antonio	55								0	0	-
19.- No	Martínez Carrión, José		75							0	0	-
20.- No	Cutando Soriano, Antonio		80							0	0	-
21.- No	Bermuda Añino, Lucas			155						0	0	-
22.- No	Sánchez Fernández, Alberto							75		0	0	-
23.- No	Fonés Ortuño, Elias							80		0	0	-
24.- No	Montes Jiménez, José								155	0	0	-
25.- No	Escribano Bretones, Francisco						30			0	0	-

Añadir Asignaciones

Guardar

Cerrar

-Editar Portada- -Editar Profesorado- -Editar Actividades- -Editar Asignaciones- -Editar Presupuesto- -Editar Hoja de Firmas-

PROPUESTA DE ACTIVIDAD ONLINE

Propuesta Normalizada de Enseñanzas Propias

Recuerde: al cumplimentar las hojas de la propuesta utilice siempre **mayúsculas/minúsculas combinadas y acentos**

Para ver información adicional, puede deslizar el puntero del ratón sobre la imagen que acompaña a algunos de los campos

Denominación del Curso

Máster Propio Clínico en Cirugía Bucal, Implantoprotesis, Periodoncia y Estética Facial

Edición

1

Solicitud de Implantación

Solicito la autorización para la Celebración de la Actividad de Enseñanzas Propias que se acompaña

Este Centro/Departamento/Vicerrectorado ha acordado dar el visto bueno a la propuesta de organización presentada
Vº Bº Departamento/Centro Organizador

El Director del Curso

Firma

Firma y Sello

Fdo:

Antonio Alías Sáez

Centro/Dpto: **Centro de Formación Continua**

Lucas Bermuda Añino, José Montes Jiménez, Aldo Luc

Autorizado por el órgano colegiado del Departamento/Centro responsable en sesión de:

11/07/2013

Aval de Financiación

Como responsable del Centro de Gastos que se indica a continuación, CERTIFICO que, el mismo se hará cargo de los déficit que pudieran ocasionarse por la actividad (*) caso de que la misma no pueda desarrollarse, o en su defecto, si una vez llegada a su término, ésta resultara deficitaria.

Centro de Gastos: **Centro de Formación Continua**

Número del C.G.: **141001**

Firma y Sello

11/07/2013

Fdo: El Responsable C.G.:

Antonio Alías Sáez

*Si el Curso tuviera excedente económico éste se aplicará al Centro de Gastos que avaló (hasta un 10% del presupuesto).

SOLICITUD DIRIGIDA AL EXCMO. SR. RECTOR DE LA UNIVERSIDAD DE ALMERÍA

Presentar en el Centro de Formación Continua

Antonio Alias Sáez, profesor del Departamento de Arquitectura y Computadores de la Universidad de Almería y Director del curso Experto en Endodoncia

Informo que:

El profesorado propio de la Universidad de Almería impartirá el Máster Propio Clínico en Cirugía Bucal, Implantoprotésis, Periodoncia y Estética Facial, en un porcentaje inferior al 20% del total de las horas docentes, que establece la Normativa de Enseñanzas no Regladas, debido al grado de especialización de la materia objeto de estudio en dicha actividad y que esta no tiene titulación propia en esta universidad.

En Almería a 11 de julio de 2013

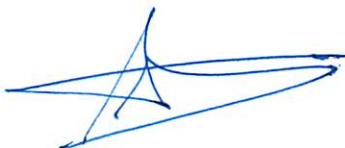

Fdo: Antonio Alias Sáez

CENTRO DE FORMACIÓN CONTINUA
Universidad de Almería
APROBACIÓN EN CONSEJO DE GOBIERNO

Nº Expediente: **144687**
Inicio Expediente: **20/06/2013**
Propuesta: **02/07/2013**
Informe: **02/07/2013**

Curso: Master Propio en Asesoría de Empresas

Organiza: Dpto. Economía y Empresa
En colaboración con:
RUANO FORMACION S.L.

Título a Expedir
Máster

Duración
545h

Plazas
40 Alumnos

INFORME TÉCNICO (PARTE ACADÉMICA)

1.- GESTIÓN ACADÉMICA

1.1.- ELEMENTOS DE LA PROPUESTA QUE SON INCOMPATIBLES CON LA NORMATIVA DE ENSEÑANZAS PROPIAS Y QUE, POR TANTO, DEBEN SER REDEFINIDOS.

- No ha sido observado ninguno.

1.2.- ELEMENTOS DE LA PROPUESTA QUE PODRÍAN SER INCOMPATIBLES CON LA NORMATIVA DE ENSEÑANZAS PROPIAS.

- No ha sido observado ninguno.

1.3.- ERRORES DE MENOR IMPORTANCIA PRESENTES EN LA PROPUESTA

- No ha sido observado ninguno.

1.4.- OTROS ASPECTOS

- Antecedentes: No ha sido realizado con anterioridad ningún curso de la temática referida. Alumnos seleccionados por Ruano Formación.

1.5.- ELEMENTOS REVISADOS EN LA PROPUESTA

- Denominación no coincide con la de Títulos Oficiales
- Diploma o título a que conduce en concordancia con el procedimiento de evaluación.
- Organizado por órgano Universitario
- Coordinado por Profesor de la Universidad
- Perfil de Entrada Claramente Establecido
- Se han establecido objetivos y se ha justificado la implantación.
- Se han cumplimentado todos los apartados referentes a datos docentes
- Se incluye breve curriculum del profesorado externo, si lo hubiera.

*El Jefe de Sección de Enseñanzas Propias
(según Delegación de Firma 4/6/01)*

Sergio Altea Puertollano

Master Propio en Asesoría de Empresas (144687)**Título a Expedir****Máster****Duración****545h****Plazas****40 Alumnos****Organizadores****Dpto. Economía y Empresa****En colaboración con:****RUANO FORMACION S.L.****Dirigido A:**

- 1.- Alumnos seleccionados por Ruano Formación S.L
- 2.- Los alumnos deben tener superado el Especialista en Gestión Tributaria y Fiscal y Especialista en Contabilidad y Finanzas
- 3.- Todos los alumnos deben ser titulados de grado medio o superior

Dirección/Coordinación**Salvador Cruz Rambaud (Dirección)****Plazos*****Fechas de Realización: del 25/10/2013 al 05/07/2014******Horario: Viernes de 16:00 a 21:00 y Sábados 9:00 a 14:00 h******Lugar: Por determinar***

*

Precios Públicos**Matrícula Ordinaria: €****Más información en:**

Ruano Formación S.L.
Ctra.Sierra Alhamilla, nº98
04007 Almería
Tlf: 950270990
email:formacion@ruano.com

y

Centro de Formación Continua
Tel: 950015360 / Fax: 950015577
correo-e: epropias@ual.es

Consulte la Página Web:www.formulaexitos.es

PROPUESTA DE ACTIVIDAD ONLINE

Portada

Recuerde: al cumplimentar las hojas de la propuesta utilice siempre **mayúsculas/minúsculas combinadas y acentos**
Para ver información adicional, puede deslizar el puntero del ratón sobre la imagen que acompaña a algunos de los campos

Denominación del Curso: ?

Master en Asesoría de Empresas

Edición:

1

Traducción de la Denominación al Inglés:

Master in business consulting

Curso
Académico:

2013/14

Duración
horas): ?

545

Créditos
ECTS ?

72,7

Diploma a Expedir:

Master

Código del
Curso: ?

144687

Área de Conocimiento

Ciencias Económicas y Empresariales

☒ Me comprometo a seguir el **Sistema de Verificación de Calidad** ?

Organizadores: ?

Dpto. Economía y Empresa

[Eliminar](#)[Añadir Organizadores](#)

Colaboradores: ?

Añadir Otro...

[Eliminar](#)

Ruano Formación S.L.

[Añadir Colaboradores](#)

Dirección y Coordinación: ?

Director(es):

Salvador Cruz Rambaud

Coordinador 1 (opcional):

Coordinador 2 (opcional):

¿Qué Director o Coordinador será responsable Económico-Administrativo del Curso? ☐ DirectorCorreo electrónico para notificaciones: ? Teléfono de Contacto:

Alumnos Totales: ?

Mínimo:

15

Óptimo:

40

Porcentaje Virtual: ?

0 %

Solicita créditos de Libre Configuración: ?

☒

Avalado por el Centro de Gastos (C. G.): ?

Núm. Cód.:

244209

Denominación C. G.:

Dpto. Economía y Empresa

Perfil de Entrada: ?

El orden de los perfiles será determinante en el proceso de selección de los alumnos.

Núm. Perfil	Perfil	
1	Alumnos seleccionados por Ruano Formación S.L.	Eliminar
2	Los alumnos deben tener superado el Especialista en Gestión Tributaria y Fiscal y Especialista en Conta	Eliminar
3	Todos los alumnos deben ser titulados de grado medio o superior	Eliminar

[Añadir Perfiles](#)

Procedimiento de Evaluación: ?

El sistema de evaluación será un tipo test y un caso práctico.

Objetivos, Proyección profesional, aspectos innovadores...:

Los objetivos de este Master en Asesoría de Empresas en relación con la proyección profesional esperada son los siguientes:

- * Promoción de los profesionales en activo o incorporación de titulados al mercado laboral.
- * Complementar la formación teórica recibida con conocimientos prácticos en materias relacionadas con la Contabilidad, las Finanzas y la Gestión Tributaria así en la materia de Gestión laboral y Seguridad Social.
- * Ampliación y actualización de conocimientos en los contenidos del curso.
- * Adquisición de una formación específica que capacite al alumnado para su inserción en la empresa actual, y en las asesorías en particular.
- * Obtener las competencias específicas para su incorporación en las áreas de gestión de la PYME, así como en despachos profesionales.

Este Master está orientado a las necesidades de las empresas, ya que en el mundo empresarial se necesitan complementar los conocimientos teóricos con los prácticos en cuanto a programas contabilidad y de nóminas así como de liquidación de impuestos.

Justificación de la conveniencia de su implantación: ?

Este Master formará a profesionales cualificados con competencias y versatilidad en las materias desarrolladas en el mismo. Por lo que consiguiera que los alumnos estén mejor preparados para el mercado laboral obteniendo mayores salidas profesionales.

Propuesta Inicial de Plazos: ? Ejemplo: 04/12/2009

Plazo de Preinscripción:	del día <input type="text"/> + al día <input type="text"/> +
Fecha de Publicación Listado Provisional: ?	el día <input type="text"/> + a las 09.00h.
Plazo de Reclamaciones: ?	del día <input type="text"/> + al día <input type="text"/> +
Fecha de Publicación Listado Definitivo:	el día <input type="text"/> +
Plazo de Inscripción:	del día <input type="text"/> + al día <input type="text"/> +
Llamamiento para cubrir vacantes:	el día <input type="text"/> + a las 14.00h.
Fechas de Celebración del Curso:	del día 25/10/2013 + al día 05/07/2014 +

[Limpiar Fechas](#)

Horario: ?

Viernes de 16:00 a 21:00 y Sábados 9:00

Lugar de realización:

Por determinar

¿Dónde puede solicitar el alumno información? ?

(además de en Enseñanzas Propias)

Ruano Formación S.L.
Ctra.Sierra Alhamilla, nº98
04007 Almería
Tlf: 950270990
email:formacion@ruano.com

Página Web: ?

(si el curso dispone o dispondrá de una Página Web propia indique su dirección)

www.formulaexito.es

Programación Docente: ?

Si es necesario cambiar el orden de los módulos, utilice las flechas disponibles para ello

	Denominación del Módulo	Créditos ECTS ?	Duración (h)	Computable ?	
↓	Plan General de Contabilidad y Ejercicio económico de la Empresa	6.7	50	<input type="checkbox"/>	-
↑ ↓	Análisis Financiero y Análisis Económico y Empresarial	6	45	<input type="checkbox"/>	-
↑ ↓	Iva y Sistema Financiero Español	4.7	35	<input type="checkbox"/>	-
↑ ↓	IRPF	4	30	<input type="checkbox"/>	-
↑ ↓	Impuesto de Sociedades	4	30	<input type="checkbox"/>	-
↑ ↓	Dirección Financiera	4	30	<input type="checkbox"/>	-
↑ ↓	Impresos Oficiales, Elaboración de cuentas anuales y Libros Contables y Creaci	4	30	<input type="checkbox"/>	-
↑ ↓	Seguridad Social e Inscripción, Afiliación y Cotización a la Seguridad Social y E:	6.7	50	<input type="checkbox"/>	-
↑ ↓	Contratación, Convenio , Representación de los trabajadores y prácticas inform	6.7	50	<input type="checkbox"/>	-
↑ ↓	Estructura Salarial , Confección de nóminas con prácticas informatizadas y cáci	10	75	<input type="checkbox"/>	-
↑ ↓	Procedimiento Laboral , Extinción y Regulación de Empleo	6.7	50	<input type="checkbox"/>	-
↑ ↓	Subsidios y Prestaciones	3.3	25	<input type="checkbox"/>	-
↑	Trabajo Final del Máster	6	45	<input checked="" type="checkbox"/>	-

Añadir Módulos

Total de Horas: 545

Total de Créditos ECTS: 72,7

Guardar

Cerrar

-Editar Portada-	-Editar Profesorado-	-Editar Actividades-	-Editar Asignaciones-	-Editar Presupuesto-	-Editar Hoja de Firmas-
-------------------------	-----------------------------	-----------------------------	------------------------------	-----------------------------	--------------------------------

PROPUESTA DE ACTIVIDAD ONLINE

Cuadro de Profesorado

Recuerde: al cumplimentar las hojas de la propuesta utilice siempre **mayúsculas/minúsculas combinadas y acentos**

Para ver información adicional, puede deslizar el puntero del ratón sobre la imagen que acompaña a algunos de los campos

Docente ?	Datos Personales ?		Sexo	Interno UAL ?	Docente Externo, indicar breve Curriculum vitae si Docente Propio, indicar Departamento ?	Id	Tipo de cotización ?	
1 <input checked="" type="checkbox"/>	Aguilera Medialdea	Juan José	V	<input checked="" type="checkbox"/>	Inspector Técnico de la Agencia Estatal de la Administración Tributaria	7293	Sin asignar	Eliminar
2 <input checked="" type="checkbox"/>	Alonso Milán	Antonio	V	<input checked="" type="checkbox"/>	Licenciado en Economía y Empresariales. Director Entidad Financiera. Experto en Financiación Empresarial.	7289	Sin asignar	Eliminar
3 <input checked="" type="checkbox"/>	Cruz Rambaud	Salvador	V	<input type="checkbox"/>	Dpto. Economía y Empresa	7290	Prof. funcionario anterior 31/12/2010	Eliminar
4 <input checked="" type="checkbox"/>	Fernández Sánchez	Carmen	V	<input checked="" type="checkbox"/>	Diplomada en Relaciones Laborales. Con más de 10 años como Consultora Laboral, especializada en Extranjería	7295	Sin asignar	Eliminar
5 <input checked="" type="checkbox"/>	García Hernández	Juan Antonio	V	<input checked="" type="checkbox"/>	Diplomado en Empresariales, especialidad en informática de Gestión, con más de 12 años de experiencia como consultor Laboral. Amplia	7296	Sin asignar	Eliminar
6 <input checked="" type="checkbox"/>	Gonzalez Sanchez	José	V	<input type="checkbox"/>	Dpto. Economía y Empresa	7291	Contratado o investigador a T.C	Eliminar
7 <input checked="" type="checkbox"/>	Luque Martínez	Juan Antonio	V	<input checked="" type="checkbox"/>	Licenciado en Derecho. Graduado Social con más de 15 años de experiencia profesional y docente.	7297	Sin asignar	Eliminar
8 <input checked="" type="checkbox"/>	Romera Fornovi	María Angeles	V	<input type="checkbox"/>	Centro Universitario de Trabajo Social	7298	Prof. laboral indefinido	Eliminar
9 <input checked="" type="checkbox"/>	Sevillano García	Antonio	V	<input checked="" type="checkbox"/>	Licenciado en Ciencias Económicas y Empresariales. Consultor Económico y Financiero	7292	Sin asignar	Eliminar
10 <input checked="" type="checkbox"/>	Villanueva Becerril	Francisco	V	<input checked="" type="checkbox"/>	Inspector Técnico de la Agencia Estatal de la Administración Tributaria	7294	Sin asignar	Eliminar

[Añadir Profesores](#)

Total: Docentes: No Docentes: Docentes Propios: Docentes Externos:

Docentes: % No Docentes: % Docentes Propios: % Docentes Externos: %

[Actualizar Totales](#)
[Guardar](#)
[Cerrar](#)
[-Editar Portada-](#)
[-Editar Profesorado-](#)
[-Editar Actividades-](#)
[-Editar Asignaciones-](#)
[-Editar Presupuesto-](#)
[-Editar Hoja de Firmas-](#)

PROPUESTA DE ACTIVIDAD ONLINE

Contenido de la Colaboración ?

Recuerde: al cumplimentar las hojas de la propuesta utilice siempre **mayúsculas/minúsculas combinadas y acentos**

Para ver información adicional, puede deslizar el puntero del ratón sobre la imagen que acompaña a algunos de los campos

Puede rellenar la tabla en el orden que desee (por módulos o por profesores). Una vez aprobado el curso se permiten cambios en esta tabla por causas sobrevenidas.

¡Importante! Indique las horas impartidas por cada colaborador en cada módulo y para cada tipo de actividad.

La Dirección, Coordinación o Secretaría no se asigna a ningún módulo. Si se imparte Dir/Coord/Secr. y además docencia en algún módulo, las horas de Dir/Coord/Secr. deberán aparecer por separado en una línea independiente (Sin asignar a ningún módulo). Tutorías y tribunales pueden ser incluidos o no en módulos.

Ordenar por: Número del Módulo Profesor

¡Completas!

Porcentaje de horas en actividades docentes asignadas a Docentes Propios de la Universidad: **20 %** (mínimo permitido 20%)

Módulo ?	Profesor ?	DIRC	TEOR	PRAC	IMPORTE S.S. MÍNIMO ?	IMPORTE S.S. ÓPTIMO ?	
Totales		4	9	36	0	0	
Asignadas		4	9	36			
1.- 13	Cruz Rambaud, Salvador		9		0	0	-
2.- 13	Sevillano García, Antonio			36	0	0	-
3.- No	Cruz Rambaud, Salvador	4			0	0	-

Añadir Asignaciones

Guardar

Cerrar

-Editar Portada-

-Editar Profesorado-

-Editar Actividades-

-Editar Asignaciones-

-Editar Presupuesto-

-Editar Hoja de Firmas-

Centro de Formación Continua y Enseñanzas Propias

PROPUESTA DE ACTIVIDAD ONLINE

Propuesta Normalizada de Enseñanzas Propias

Recuerde: al cumplimentar las hojas de la propuesta utilice siempre **mayúsculas/minúsculas combinadas y acentos**
Para ver información adicional, puede deslizar el puntero del ratón sobre la imagen que acompaña a algunos de los campos

Denominación del Curso
Master en Asesoría de Empresas
Edición

1

Solicitud de Implantación

Solicito la autorización para la Celebración de la Actividad de Enseñanzas Propias que se acompaña

Este Centro/Departamento/Vicerrectorado ha acordado dar el visto bueno a la propuesta de organización presentada

Vº Bº Departamento/Centro Organizador

El Director del Curso

Firma

Firma y Sello

Fdo:

Salvador Cruz Rambaud

Centro/Dpto: **Dpto. Economía y Empresa**

Salvador Cruz Rambaud

Autorizado por el órgano colegiado del Departamento/Centro responsable en sesión de:

Aval de Financiación

Como responsable del Centro de Gastos que se indica a continuación, CERTIFICO que, el mismo se hará cargo de los déficit que pudieran ocasionarse por la actividad (*) caso de que la misma no pueda desarrollarse, o en su defecto, si una vez llegada a su término, ésta resultara deficitaria.

Centro de Gastos:

Dpto. Economía y Empresa

Número del C.G.:

244209

Firma y Sello

20/06/2013

Fdo: El Responsable C.G.:

Salvador Cruz Rambaud

*Si el Curso tuviera excedente económico éste se aplicará al Centro de Gastos que avaló (hasta un 10% del presupuesto).

SOLICITUD DIRIGIDA AL EXCMO. SR. RECTOR DE LA UNIVERSIDAD DE ALMERÍA

Presentar en el Centro de Formación Continua

CENTRO DE FORMACIÓN CONTINUA
Universidad de Almería
APROBACIÓN EN CONSEJO DE GOBIERNO

Nº Expediente:	141006/5
Inicio Expediente:	31/05/2013
Propuesta:	02/07/2013
Informe:	02/07/2013

Curso:	Máster Propio en Administración, Comunicaciones y Seguridad Informática (5ª Edición)
Organiza:	Centro de Formación Continua

Título a Expedir
Máster

Duración
500h

Plazas
36 Alumnos

INFORME TÉCNICO (PARTE ACADÉMICA)

1.- GESTIÓN ACADÉMICA

1.1.- ELEMENTOS DE LA PROPUESTA QUE SON INCOMPATIBLES CON LA NORMATIVA DE ENSEÑANZAS PROPIAS Y QUE, POR TANTO, DEBEN SER REDEFINIDOS.

- No ha sido observado ninguno.

1.2.- ELEMENTOS DE LA PROPUESTA QUE PODRÍAN SER INCOMPATIBLES CON LA NORMATIVA DE ENSEÑANZAS PROPIAS.

- No ha sido observado ninguno.

1.3.- ERRORES DE MENOR IMPORTANCIA PRESENTES EN LA PROPUESTA

- No ha sido observado ninguno.

1.4.- OTROS ASPECTOS

- Antecedentes: Se trata de la 5ª Edición de la actividad.

1.5.- ELEMENTOS REVISADOS EN LA PROPUESTA

- Denominación no coincide con la de Títulos Oficiales
- Diploma o título a que conduce en concordancia con el procedimiento de evaluación.
- Organizado por órgano Universitario
- Coordinado por Profesor de la Universidad
- Perfil de Entrada Claramente Establecido
- Se han establecido objetivos y se ha justificado la implantación.
- Se han cumplimentado todos los apartados referentes a datos docentes
- Se incluye breve curriculum del profesorado externo, si lo hubiera.

*El Jefe de Sección de Enseñanzas Propias
(según Delegación de Firma 4/6/01)*

Sergio Altea Puertollano

Máster Propio en Administración, Comunicaciones y Seguridad Informática (5ª Edición) (141006/5)

Título a Expedir**Máster****Duración****500h****Plazas****36 Alumnos****Organizadores****Centro de Formación Continua****Dirigido A:**

- 1.- Ingenieros en informática *
- 2.- Ingenieros técnicos en informática *
- 3.- Otros titulados de grado medio y superior *
- 4.- Personal no titulado que acredite al menos 3 años de experiencia en la materia *
- 5.- * Deben tener realizados los especialistas de enseñanzas propias de la UAL: Especialista en Administración de Sistemas**, Especialista en Redes y telefonía VoIP***, Especialista en Seguridad Informática****
- 6.- y los cursos Diseño y creación de portales Web y Desarrollo de la competencia trabajo en equipo
- 7.- ** Equivale a los cursos: Administración de Sistemas Windows, Administración de Sistemas GNU/Linux y Administración Avanzada de Sistemas Informáticos
- 8.- *** Equivale a los cursos: Networking, Redes Inalámbricas e Introducción a la Telefonía IP mediante Software Libre
- 9.- **** Equivale a los cursos: Aspectos Básicos y Legales de la Seguridad Informática, Seguridad Informática y Analista de Seguridad Informática

Dirección/Coordinación

Julio Gómez López (Dirección Técnica)
M^a Dolores Gil Montoya (Dirección Académica)
Consolación Gil Montoya (Dirección)
Julio Gómez López (Dirección)

Plazos*Preinscripción: del 02/09/2013 al 23/09/2013**Publicación Listado Provisional Admitidos: 05/05/2014**Reclamaciones a las Listas Provisionales: del 06/05/2014 al 06/05/2014**Publicación Listado Definitivo Admitidos: 08/05/2014**Matriculación: del 12/05/2014 al 27/05/2014**Matrícula de Reservas: 29/05/2014****Fechas de Realización: del 02/06/2014 al 30/09/2014******Horario: Aula virtual******Lugar: Aula virtual**********Precios Públicos****Matrícula Ordinaria: 445€****Más información en:**Julio Gómez López - email jgomez@ual.es**y**

Centro de Formación Continua
Tel: 950015360 / Fax: 950015577
correo-e: epropias@ual.es

Consulte la Página Web:<http://masteracsi.ual.es>

PROPUESTA DE ACTIVIDAD ONLINE

Portada

Recuerde: al cumplimentar las hojas de la propuesta utilice siempre **mayúsculas/minúsculas combinadas y acentos**

Para ver información adicional, puede deslizar el puntero del ratón sobre la imagen que acompaña a algunos de los campos

Denominación del Curso: ?

Máster Propio en Administración, Comunicaciones y Seguridad Informática

Edición:

5

Traducción de la Denominación al Inglés:

Master's degree in administration, networking and computer security

Curso
Académico:

2013/14

Duración
horas): ?

500

Créditos
ECTS ?

66,7

Diploma a Expedir:

Master

Código del
Curso: ?

141006/5

Área de Conocimiento

Ingeniería y Tecnología

☒ Me comprometo a seguir el **Sistema de Verificación de Calidad** ?

Organizadores: ?

Centro de Formación Continua

[Eliminar](#)[Añadir Organizadores](#)

Colaboradores: ?

[Añadir Colaboradores](#)

Dirección y Coordinación: ?

Director(es):

Consolación Gil Montoya, Julio Gómez López

Coordinador 1 (opcional):

Coordinador 2 (opcional):

¿Qué Director o Coordinador será responsable Económico-Administrativo del Curso? Director

Correo electrónico para notificaciones: ? jgomez@ual.es

Teléfono de Contacto:

Alumnos Totales: ?

Mínimo:

10

Óptimo:

36

Porcentaje Virtual: ?

100 %

Solicita créditos de Libre Configuración: ?

☒

Avalado por el Centro de Gastos (C. G.): ?

Núm. Cód.:

144001

Denominación C. G.:

Centro de Formación Continua

Perfil de Entrada: ?

El orden de los perfiles será determinante en el proceso de selección de los alumnos!

Núm. Perfil

Perfil

1	Ingenieros en informática *	Eliminar
2	Ingenieros técnicos en informática *	Eliminar
3	Otros titulados de grado medio y superior *	Eliminar
4	Personal no titulado que acredite al menos 3 años de experiencia en la materia *	Eliminar
5	* Deben tener realizados los especialistas de enseñanzas propias de la UAL: Especialista en Administración y los cursos Diseño y creación de portales Web y Desarrollo de la competencia trabajo en equipo	Eliminar
6	** Equivale a los cursos: Administración de Sistemas Windows, Administración de Sistemas GNU/Linux	Eliminar
7	*** Equivale a los cursos: Networking, Redes Inalámbricas e Introducción a la Telefonía IP mediante S	Eliminar
8	**** Equivale a los cursos: Aspectos Básicos y Legales de la Seguridad Informática, Seguridad Informa	Eliminar
9		

[Añadir Perfiles](#)

Procedimiento de Evaluación: ?

Se realizará la evaluación de forma individual de cada uno de los módulos y del proyecto fin de master. La evaluación final se obtendrá de la media de las calificaciones (con un mínimo de 5 en cada módulo).

Objetivos, Proyección profesional, aspectos innovadores...:

El objetivo principal es dar a conocer a los alumnos las técnicas y tecnologías relacionadas con la administración de sistemas operativos Windows y GNU/Linux, con las comunicaciones y la seguridad informática. Los principales conocimientos a adquirir son: • Administración de sistemas operativos Windows y Linux • Administración avanzada de sistemas informáticos • Redes de computadores • Redes inalámbricas • Seguridad informática • Analista de seguridad informática • Diseño de portales web • Desarrollo de la competencia de trabajo en equipo

Justificación de la conveniencia de su implantación: ?

Este Master nace del interés de los titulados informáticos en profundizar sus conocimientos en los aspectos más importantes de la administración, comunicaciones y seguridad informática. La figura del administrador de sistemas es muy importante actualmente ya que se encarga de que el sistema informático de la empresa funcione correctamente. Por eso, es muy importante que los profesionales puedan profundizar en dichos conocimientos. Uno de los aspectos más revelantes del Master es que está orientado a ámbito nacional y que se desarrolla de forma modular. Estos factores son muy importantes porque dan respuesta a las reiteradas peticiones que el alumnado de informática y profesionales han realizado a la dirección del master.

Propuesta Inicial de Plazos: ? Ejemplo: 04/12/2009

Plazo de Preinscripción:	del día 02/09/2013 + al día 23/09/2013 +
Fecha de Publicación Listado Provisional: ?	el día 05/05/2014 + a las 09.00h.
Plazo de Reclamaciones: ?	del día 06/05/2014 + al día 06/05/2014 +
Fecha de Publicación Listado Definitivo:	el día 08/05/2014 +
Plazo de Inscripción:	del día 12/05/2014 + al día 27/05/2014 +
Llamamiento para cubrir vacantes:	el día 29/05/2014 + a las 14.00h.
Fechas de Celebración del Curso:	del día 02/06/2014 + al día 30/09/2014 +

[Limpiar Fechas](#)

Horario: ?

Aula virtual

Lugar de realización:

Aula virtual

¿Dónde puede solicitar el alumno información? ?

(además de en Enseñanzas Propias)

Julio Gómez López - email jgomez@ual.es

Página Web: ?

(si el curso dispone o dispondrá de una Página Web propia indique su dirección)

http://masteracsi.ual.es

Programación Docente: ?

Si es necesario cambiar el orden de los módulos, utilice las flechas disponibles para ello

	Denominación del Módulo	Créditos ECTS ?	Duración (h)	Computable ?	
↓	Administración de sistemas Windows	5.3	40	<input type="checkbox"/>	-
↑ ↓	Administración de sistemas GNU/Linux	5.3	40	<input type="checkbox"/>	-
↑ ↓	Administración avanzada de sistemas informáticos	5.3	40	<input type="checkbox"/>	-
↑ ↓	Introducción a la telefonía IP mediante software libre	4	30	<input type="checkbox"/>	-
↑ ↓	Aspectos básicos y legales de la seguridad informática	5.3	40	<input type="checkbox"/>	-
↑ ↓	Redes inalámbricas	4	30	<input type="checkbox"/>	-
↑ ↓	Networking	5.3	40	<input type="checkbox"/>	-
↑ ↓	Seguridad informática para sistemas windows y linux	4	30	<input type="checkbox"/>	-
↑ ↓	Análisis de Seguridad Informática	4	30	<input type="checkbox"/>	-
↑ ↓	Diseño y creación de portales Web	5.3	40	<input type="checkbox"/>	-
↑ ↓	Desarrollo de la competencia trabajo en equipo	5.3	40	<input type="checkbox"/>	-
↑	Proyecto fin de master	13.3	100	<input checked="" type="checkbox"/>	-

Añadir Módulos

Total de Horas: 500

Total de Créditos ECTS: 66,7

Guardar

Cerrar

-Editar
Portada-

-Editar
Profesorado-

-Editar
Actividades-

-Editar
Asignaciones-

-Editar
Presupuesto-

-Editar Hoja de
Firmas-

PROPUESTA DE ACTIVIDAD ONLINE

Cuadro de Profesorado

Recuerde: al cumplimentar las hojas de la propuesta utilice siempre **mayúsculas/minúsculas combinadas y acentos**

Para ver información adicional, puede deslizar el puntero del ratón sobre la imagen que acompaña a algunos de los campos

Docente ?	Datos Personales ?			Externa UAL ?	Si Docente Externo, indicar breve Curriculum vitae. Si Docente Propio, indicar Departamento ?	Id	Tipo de cotización ?	
1 <input checked="" type="checkbox"/>	Albaladejo Blázquez	Adolfo	V	<input checked="" type="checkbox"/>	Profesor de la Universidad de Alicante	6551	Sin asignar	Eliminar
2 <input checked="" type="checkbox"/>	Gil Montoya	Consolación	M	<input type="checkbox"/>	Dpto. de Informática	6555	Prof. funcionario anterior 31/12/2010	Eliminar
3 <input checked="" type="checkbox"/>	Gil Montoya	Francisco	V	<input type="checkbox"/>	Dpto. Ingeniería Rural	6556	Prof. funcionario posterior 01/01/2011	Eliminar
4 <input checked="" type="checkbox"/>	Gil Montoya	M ^a Dolores	M	<input type="checkbox"/>	Dpto. de Informática	6557	Prof. funcionario anterior 31/12/2010	Eliminar
5 <input checked="" type="checkbox"/>	Gómez López	Julio	V	<input checked="" type="checkbox"/>	Colaborador docente UAL	6558	Sin asignar	Eliminar
6 <input checked="" type="checkbox"/>	Guil Martínez-Abarca	Juan Antonio	V	<input checked="" type="checkbox"/>	Profesor de la Universidad de Alicante	6559	Sin asignar	Eliminar
7 <input checked="" type="checkbox"/>	López Ramos	Juan Antonio	V	<input type="checkbox"/>	Dpto. Álgebra y análisis matemático	6560	Prof. funcionario anterior 31/12/2010	Eliminar
8 <input checked="" type="checkbox"/>	Martín López	Raúl	V	<input type="checkbox"/>	Jefe de comunicaciones del STIC de la UAL	6561	PAS funcionario	Eliminar
9 <input type="checkbox"/>	Muñoz Hernandez	Encarnación	M	<input checked="" type="checkbox"/>	Colaboradora docente UAL	6564	Sin asignar	Eliminar
10 <input checked="" type="checkbox"/>	Padilla Soriano	Nicolás	V	<input type="checkbox"/>	Dpto. de Informática	6565	Prof. funcionario anterior 31/12/2010	Eliminar
11 <input checked="" type="checkbox"/>	Peralta López	Justo	V	<input type="checkbox"/>	Dpto. Álgebra y análisis matemático	6566	Prof. funcionario anterior 31/12/2010	Eliminar
12 <input checked="" type="checkbox"/>	Pérez Martínez	Diego	V	<input type="checkbox"/>	Director del Servicio de Informática de la UAL	6567	PAS funcionario	Eliminar
13 <input checked="" type="checkbox"/>	Villar Fernández	Eugenio	V	<input checked="" type="checkbox"/>	Unit4	6568	Sin asignar	Eliminar

[Añadir Profesores](#)

Total: 13 Docentes: 12 No Docentes: 1 Docentes Propios: 9 Docentes Externos: 4

Docentes: 92 % No Docentes: 8 % Docentes Propios: 67 % Docentes Externos: 33 %

[Actualizar Totales](#)
[Guardar](#)
[Cerrar](#)
[-Editar Portada-](#)
[-Editar Profesorado-](#)
[-Editar Actividades-](#)
[-Editar Asignaciones-](#)
[-Editar Presupuesto-](#)
[-Editar Hoja de Firmas-](#)

PROPUESTA DE ACTIVIDAD ONLINE

Contenido de la Colaboración ?

Recuerde: al cumplimentar las hojas de la propuesta utilice siempre **mayúsculas/minúsculas combinadas y acentos**

Para ver información adicional, puede deslizar el puntero del ratón sobre la imagen que acompaña a algunos de los campos

Puede rellenar la tabla en el orden que desee (por módulos o por profesores). Una vez aprobado el curso se permiten cambios en esta tabla por causas sobrevenidas.
¡Importante! Indique las horas impartidas por cada colaborador en cada módulo y para cada tipo de actividad.
 La Dirección, Coordinación o Secretaría no se asigna a ningún módulo. Si se imparte Dir/Coord/Secr. y además docencia en algún módulo, las horas de Dir/Coord/Secr. deberán aparecer por separado en una línea independiente (Sin asignar a ningún módulo). Tutorías y tribunales pueden ser incluidos o no en módulos.

Ordenar por: **Número del Módulo** **Profesor**

¡Completas!

Porcentaje de horas en actividades docentes asignadas a Docentes Propios de la Universidad: **32 %** (mínimo permitido 20%)

Módulo ?	Profesor ?	DIRC	SECT	TURO	TRIB	DIRA	DIRT	IMPORTE S.S. MÍNIMO ?	IMPORTE S.S. ÓPTIMO ?	
Totales		100	100	100	6	100	100	23.09	86.87	
Asignadas		100	100	100	6	100	100			
1.- 12	Gil Montoya, Consolación			10				0	0	-
2.- 12	Gómez López, Julio			70				0	0	-
3.- 12	Gil Montoya, Francisco			10				10.94	62.57	-
4.- 12	Gil Montoya, M ^a Dolores			10				0	0	-
5.- No	Muñoz Hernandez, Encarnación		100					0	0	-
6.- No	Gómez López, Julio	50						0	0	-
7.- No	Gómez López, Julio						100	0	0	-
8.- No	Gil Montoya, Francisco				2			12.15	24.3	-
9.- No	Gil Montoya, Consolación	50						0	0	-
10.- No	Gil Montoya, Consolación				2			0	0	-
11.- No	Gómez López, Julio				2			0	0	-
12.- No	Gil Montoya, M ^a Dolores					100		0	0	-

Añadir Asignaciones

Guardar

Cerrar

-Editar Portada- -Editar Profesorado- -Editar Actividades- -Editar Asignaciones- -Editar Presupuesto- -Editar Hoja de Firmas-



Centro de Formación Continua y Enseñanzas Propias

PROPUESTA DE ACTIVIDAD ONLINE**Propuesta Normalizada de Enseñanzas Propias**

Recuerde: al cumplimentar las hojas de la propuesta utilice siempre mayúsculas/minúsculas combinadas y acentos

Para ver información adicional, puede deslizar el puntero del ratón sobre la imagen que acompaña a algunos de los campos

Denominación del Curso**Máster Propio en Administración, Comunicaciones y Seguridad Informática****Edición****5****Solicitud de Implantación**

Solicito la autorización para la Celebración de la Actividad de Enseñanzas Propias que se acompaña

Este Centro/Departamento/Vicerrectorado ha acordado dar el visto bueno a la propuesta de organización presentada

Vº Bº Departamento/Centro Organizador

El Director del Curso

Firma

Julio Gómez López, Consolación Gil Montoya

Firma y Sello

Fdo:

Antonio Alías SaezCentro/Dpto: **Centro de Formación Continua**

Autorizado por el órgano colegiado del Departamento/Centro responsable en sesión de:

Aval de Financiación

Como responsable del Centro de Gastos que se indica a continuación, CERTIFICO que, el mismo se hará cargo de los déficit que pudieran ocasionarse por la actividad (*) caso de que la misma no pueda desarrollarse, o en su defecto, si una vez llegada a su término, ésta resultara deficitaria.

Centro de Gastos:

Centro de Formación ContinuaNúmero del C.G.: **144001****Firma y Sello**

03/06/2013

Fdo: El Responsable C.G.:

Antonio Alías Saez

*Si el Curso tuviera excedente económico éste se aplicará al Centro de Gastos que avaló (hasta un 10% del presupuesto).

SOLICITUD DIRIGIDA AL EXCMO. SR. RECTOR DE LA UNIVERSIDAD DE ALMERÍA

Presentar en el Centro de Formación Continua

CENTRO DE FORMACIÓN CONTINUA
Universidad de Almería
APROBACIÓN EN CONSEJO DE GOBIERNO

Nº Expediente: **144690**
Inicio Expediente: **21/06/2013**
Propuesta: **02/07/2013**
Informe: **02/07/2013**

Curso:

Máster Propio en Administración y Asesoría Jurídica de Empresas

Organiza:

Dpto. Economía y Empresa
Grupo de Investigación Derecho Público y Privado de Agroalimentación SEJ-200
Instituto Español de Investigación de Estudios Avanzados
Dpto. Derecho
En colaboración con:
Facultad de Ciencias Económicas y Empresariales
Facultad de Derecho

Título a Expedir
Máster

Duración
480h

Plazas
30 Alumnos

INFORME TÉCNICO (PARTE ACADÉMICA)

1.- GESTIÓN ACADÉMICA

1.1.- ELEMENTOS DE LA PROPUESTA QUE SON INCOMPATIBLES CON LA NORMATIVA DE ENSEÑANZAS PROPIAS Y QUE, POR TANTO, DEBEN SER REDEFINIDOS.

- No ha sido observado ninguno.

1.2.- ELEMENTOS DE LA PROPUESTA QUE PODRÍAN SER INCOMPATIBLES CON LA NORMATIVA DE ENSEÑANZAS PROPIAS.

- No ha sido observado ninguno.

1.3.- ERRORES DE MENOR IMPORTANCIA PRESENTES EN LA PROPUESTA

- No ha sido observado ninguno.

1.4.- OTROS ASPECTOS

- Antecedentes: No ha sido realizado con anterioridad ningún curso de la temática referida.
- Alumnos seleccionados por el Instituto E. Investigación Estudios Avanzados.

1.5.- ELEMENTOS REVISADOS EN LA PROPUESTA

- Denominación no coincide con la de Títulos Oficiales
- Diploma o título a que conduce en concordancia con el procedimiento de evaluación.
- Organizado por órgano Universitario
- Coordinado por Profesor de la Universidad
- Perfil de Entrada Claramente Establecido
- Se han establecido objetivos y se ha justificado la implantación.
- Se han cumplimentado todos los apartados referentes a datos docentes
- Se incluye breve curriculum del profesorado externo, si lo hubiera.

*El Jefe de Sección de Enseñanzas Propias
(según Delegación de Firma 4/6/01)*

Sergio Altea Puertollano

Máster Propio en Administración y Asesoría Jurídica de Empresas (144690)

Título a Expedir
Máster

Duración
480h

Plazas
30 Alumnos

Organizadores

Dpto. Economía y Empresa
Grupo de Investigación Derecho Público y Privado de Agroalimentación SEJ-200
Instituto Español de Investigación de Estudios Avanzados

Dpto. Derecho
En colaboración con:
Facultad de Ciencias Económicas y Empresariales
Facultad de Derecho

Dirigido A:

- 1.- Empresarios, directivos y profesionales con experiencia superior a 3 años en puestos de dirección y/o asesoramiento jurídico.
- 2.- Abogados, asesores y otros profesionales independientes que necesiten ampliar o reciclar sus conocimientos sobre gestión empresarial y contexto jurídico.
- 3.- Titulados de grado superior o medio (preferentemente Licenciados en Economía, Empresa y Derecho, e Ingenieros Técnicos y Superiores), que deseen ampliar conocimientos y capacidades prácticas para la toma de decisiones jurídicas, técnicas y directivas.
- 4.- Estudiantes que hayan superado 180 créditos entre los que deberán estar la totalidad de las materias troncales, obligatorias y optativas exigidas en el primer ciclo de la titulación.
- 5.- El orden de prioridad se establecerán considerando los perfiles anteriores y una entrevista personal. Los alumnos son seleccionados por el Instituto Español de Investigación de Estudios Avanzados
- 6.- Todos deberán tener superado el Experto en Dirección y Gestión de Empresas y el Experto en Asesoría Jurídica de Empresas.

Dirección/Coordinación

Carlos Vargas Vasserot (Dirección)
Carlos Jesús Cano Guillén (Dirección)
Fernando García Domínguez (Coordinación)
Pablo Gómez Calvache (Coordinación)

Plazos

Fechas de Realización: del 08/11/2013 al 14/02/2015

Horario: Viernes, de 17:30 a 21:30 h. y Sábados de 9:30 a 13:30 h.

Lugar: Universidad de Almería y Sede del Instituto Español de Investigación de Estudios Avanzados

*

Precios Públicos

Matrícula Ordinaria: €

Más información en:

Instituto Español de Investigación de Estudios
Avanzados. C/ Minero, 8 Almería - Mail:
info@mbaderecho.com - Tfno: 950 258544

y

Centro de Formación Continua
Tel: 950015360 / Fax: 950015577
correo-e: epropias@ual.es

Consulte la Página Web:
www.mbaderecho.com

PROPUESTA DE ACTIVIDAD ONLINE

Portada

Recuerde: al cumplimentar las hojas de la propuesta utilice siempre **mayúsculas/minúsculas combinadas y acentos**
 Para ver información adicional, puede deslizar el puntero del ratón sobre la imagen que acompaña a algunos de los campos

Denominación del Curso: ?

Máster en Administración y Asesoría Jurídica de Empresas

Edición:

1

Traducción de la Denominación al Inglés:

Master in Business Administration and Legal Advice

Curso Académico:

2013/14

Duración (horas): ?

480

Créditos ECTS ?

64

Diploma a Expedir:

Master

Código del Curso: ?

144690

Área de Conocimiento

Ciencias Económicas y Empresariales

☒ Me comprometo a seguir el **Sistema de Verificación de Calidad** ?

Organizadores: ?

Dpto. Economía y Empresa

[Eliminar](#)

Añadir Otro...

[Eliminar](#)

Grupo de Investigación Derecho Público y Privado de Agroalimentación SEJ-200

Añadir Otro...

[Eliminar](#)

Instituto Español de Investigación de Estudios Avanzados

Dpto. Derecho

[Eliminar](#)[Añadir Organizadores](#)

Colaboradores: ?

Facultad de Ciencias Económicas y Empresariales

[Eliminar](#)

Facultad de Derecho

[Eliminar](#)[Añadir Colaboradores](#)

Dirección y Coordinación: ?

Director(es):

Carlos Jesús Cano Guillén, Carlos Vargas Vasserot

Coordinador 1 (opcional):

Fernando García Domínguez

Coordinador 2 (opcional):

Pablo Gómez Calvache

¿Qué Director o Coordinador será responsable Económico-Administrativo del Curso? Director

Correo electrónico para notificaciones: ? cjcano@ual.es

Teléfono de Contacto: 638140099

Alumnos Totales: ?

Mínimo:

15

Óptimo:

30

Porcentaje Virtual: ?

15 %

Selección de créditos de Libre Configuración: ?



Avalado por el Centro de Gastos (C. G.): ?

Núm. Cód.:

244009

Denominación C. G.:

Departamento de Economía y Empresa

Perfil de Entrada: ?

El orden de los perfiles será determinante en el proceso de selección de los alumnos.

Núm. Perfil	Perfil	
1	Empresarios, directivos y profesionales con experiencia superior a 3 años en puestos de dirección y/o a	Eliminar
2	Abogados, asesores y otros profesionales independientes que necesiten ampliar o reciclar sus conoci	Eliminar
3	Titulados de grado superior o medio (preferentemente Licenciados en Economía, Empresa y Derecho, e	Eliminar
4	Estudiantes que hayan superado 180 créditos entre los que deberán estar la totalidad de las materias t	Eliminar
5	El orden de prioridad se establecerán considerando los perfiles anteriores y una entrevista personal.	Eliminar
6	Todos deberán tener superado el Experto en Dirección y Gestión de Empresas y el Experto en Asesoría	Eliminar

[Añadir Perfiles](#)

Procedimiento de Evaluación: ?

- Asistencia a las sesiones (mínimo 80%).
- Participación en las sesiones.
- Evaluación de casos, ejercicios y actividades.
- Proyecto Fin de Máster.

Objetivos, Proyección profesional, aspectos innovadores...:

El objetivo de este máster es desarrollar las capacidades, competencias y habilidades para desarrollar adecuadamente tanto la labor de asesoramiento jurídico-empresarial como la correcta toma de decisiones en el ámbito de la empresa. El programa del módulo incluye todos los ámbitos del Derecho que afectan a la actividad del empresario, especialmente el Derecho mercantil, el Derecho fiscal y el Derecho Laboral, sin obviar las materias del Derecho administrativo, del Derecho penal y del Derecho de la competencia ligadas al desarrollo de la actividad empresarial. La metodología docente proyectada, que promueve la participación del alumno en un papel muy activo en el proceso de aprendizaje a través de la resolución de casos de plena actualidad, su discusión y resolución en grupos de trabajo, junto con la combinación de profesores universitarios con un buen número de profesionales del Derecho de reconocido prestigio, garantizan la visión práctica de los distintos temas que componen el módulo de asesoramiento jurídico del máster. En este sentido, cabe señalar que entre el profesorado se cuenta con varios Catedráticos y Profesores Titulares de distintas Universidades especialistas en las materias del máster, abogados de los más importantes despachos profesionales y notarios. Todo ello hace que el máster, en su parte jurídica, ofrezca una formación especialidades única y sumamente provechosa para que los alumnos alcancen los objetivos formativos propuestos.

Justificación de la conveniencia de su implantación: ?

Se han mantenido reuniones con Colegios profesionales, empresas y despachos de abogacía, que han puesto de manifiesto la necesidad de vincular conocimientos de gestión empresarial y asesoramiento jurídico.

Matrícula Máster: 4680 euros

El importe de la matrícula de este máster es la suma de las matrículas de los Expertos en Dirección y Gestión de Empresas y Asesoría Jurídica de Empresas (excluidos los módulos de Proyectos fin de Experto), más el importe del Proyecto Fin de Título de Máster.

Propuesta Inicial de Plazos: ? Ejemplo: 04/12/2009

Plazo de Preinscripción:	del día 02/07/2013 + al día 27/09/2013 +
Fecha de Publicación Listado Provisional: ?	el día 07/10/2013 + a las 09.00h.
Plazo de Reclamaciones: ?	del día 08/10/2013 + al día 09/10/2013 +
Fecha de Publicación Listado Definitivo:	el día 11/10/2013 +
Plazo de Inscripción:	del día 14/10/2013 + al día 16/10/2013 +
Llamamiento para cubrir vacantes:	el día 18/10/2013 + a las 14.00h.
Fechas de Celebración del Curso:	del día 08/11/2013 + al día 14/02/2015 +

[Limpiar Fechas](#)

Horario: ?

Viernes, de 17:30 a 21:30 h. y Sábados de

Lugar de realización:

Universidad de Almería y Sede del Institut

¿Dónde puede solicitar el alumno información? ?

(además de en Enseñanzas Propias)

Instituto Español de Investigación de Estudios Avanzados. C/ Minero, 8 Almería - Mail: info@mbaderecho.com - Tfno: 950 258544

Página Web: ?

(si el curso dispone o dispondrá de una Página Web propia indique su dirección)

www.mbaderecho.com

Programación Docente: ?

Si es necesario cambiar el orden de los módulos, utilice las flechas disponibles para ello

	Denominación del Módulo	Créditos ECTS ?	Duración (h)	Computable ?	
↓	Creación de Empresas y Modelos de Negocio	3.7	28	<input type="checkbox"/>	-
↑ ↓	Dirección de Marketing y Comercio Internacional	4.8	36	<input type="checkbox"/>	-
↑ ↓	Dirección de Operaciones, Calidad e Innovación	3.7	28	<input type="checkbox"/>	-
↑ ↓	Dirección de Recursos Humanos y Habilidades Directivas	3.7	28	<input type="checkbox"/>	-
↑ ↓	Dirección Estratégica	4.8	36	<input type="checkbox"/>	-
↑ ↓	Dirección Económico-Financiera	5.9	44	<input type="checkbox"/>	-
↑ ↓	Régimen Jurídico de las Sociedades Mercantiles	7.2	54	<input type="checkbox"/>	-
↑ ↓	Fiscalidad de las Sociedades Mercantiles	7.2	54	<input type="checkbox"/>	-
↑ ↓	Relaciones Laborales	3.7	28	<input type="checkbox"/>	-
↑ ↓	Relaciones Contractuales, Medios de Pago y Cobro	4.3	32	<input type="checkbox"/>	-
↑ ↓	Regulación Jurídica del Mercado	4.3	32	<input type="checkbox"/>	-
↑	Proyecto Fin de Máster	10.7	80	<input checked="" type="checkbox"/>	-

Añadir Módulos

Total de Horas: 480

Total de Créditos ECTS: 64

Guardar

Cerrar

-Editar
Portada-

-Editar
Profesorado-

-Editar
Actividades-

-Editar
Asignaciones-

-Editar
Presupuesto-

-Editar Hoja de
Firmas-

PROPUESTA DE ACTIVIDAD ONLINE

Cuadro de Profesorado

Recuerde: al cumplimentar las hojas de la propuesta utilice siempre **mayúsculas/minúsculas combinadas y acentos**

Para ver información adicional, puede deslizar el puntero del ratón sobre la imagen que acompaña a algunos de los campos

Docente ?	Datos Personales ?			Sexo	Internos UAL ?	¿Reconoce Externo, indicar breve Curriculum al Docente Propio, indicar Departamento ?	Id	Tipo de contratación ?	
	Apellidos ?	Nombre ?							
1 <input checked="" type="checkbox"/>	Aguilar Rubio	Marina		M	<input type="checkbox"/>	Derecho.	7300	Prof. laboral indefinido	Eliminar
2 <input checked="" type="checkbox"/>	Alfonso Rodríguez	Santiago		V	<input checked="" type="checkbox"/>	Licenciado en Derecho. Director de Marketing del Grupo Cosentino.	7184	Sin asignar	Eliminar
3 <input checked="" type="checkbox"/>	Arráez Bonilla	Sergio		V	<input checked="" type="checkbox"/>	Master en Dirección Financiera. Director Financiero en Beca Health Care.	7185	Sin asignar	Eliminar
4 <input checked="" type="checkbox"/>	Azparren Lucas	Agustín		V	<input checked="" type="checkbox"/>	Abogado.	7301	Sin asignar	Eliminar
5 <input checked="" type="checkbox"/>	Cano Guillén	Carlos Jesús		V	<input type="checkbox"/>	Economía y Empresa.	7186	Prof. funcionario anterior 31/12/2010	Eliminar
6 <input checked="" type="checkbox"/>	Cano Ortega	Cristina		M	<input type="checkbox"/>	Derecho.	7302	Contratado o investigador a T.C	Eliminar
7 <input checked="" type="checkbox"/>	Cañabate Pozo	Rosario		M	<input type="checkbox"/>	Derecho.	7303	Prof. funcionario anterior 31/12/2010	Eliminar
8 <input checked="" type="checkbox"/>	Carvajal Lachica	Rafael		V	<input checked="" type="checkbox"/>	Licenciado en Ciencias Geológicas. Master en Dirección y Administración de Empresas. Director del Instituto de Administración de	7187	Sin asignar	Eliminar
9 <input checked="" type="checkbox"/>	Cazorla Papis	Leonardo		V	<input type="checkbox"/>	Economía y Empresa.	7188	Prof. funcionario anterior 31/12/2010	Eliminar
10 <input checked="" type="checkbox"/>	Céspedes Lorente	José Joaquín		V	<input type="checkbox"/>	Economía y Empresa.	7189	Prof. funcionario anterior 31/12/2010	Eliminar
11 <input checked="" type="checkbox"/>	Cordero García	José Antonio		V	<input type="checkbox"/>	Derecho.	7304	Prof. funcionario anterior 31/12/2010	Eliminar
12 <input checked="" type="checkbox"/>	Costas Ruiz del Portal	Ignacio		V	<input checked="" type="checkbox"/>	Abogado.	7305	Sin asignar	Eliminar
13 <input checked="" type="checkbox"/>	de Burgos Jiménez	Jerónimo		V	<input type="checkbox"/>	Economía y Empresa.	7190	Prof. funcionario anterior 31/12/2010	Eliminar
14 <input checked="" type="checkbox"/>	De la Haza de Lara	Alvaro		V	<input checked="" type="checkbox"/>	Abogado.	7299	Sin asignar	Eliminar
15 <input checked="" type="checkbox"/>	del Águila Quesada	Joaquín		V	<input checked="" type="checkbox"/>	Licenciado en Ciencias Económicas y Empresariales. Staff de la Dirección de Inversiones de Cajamar.	7191	Sin asignar	Eliminar
16 <input checked="" type="checkbox"/>	Díaz Cadorniga	Jorge		V	<input checked="" type="checkbox"/>	Notario.	7306	Sin asignar	Eliminar
17 <input checked="" type="checkbox"/>	Domingo López	Enrique		V	<input type="checkbox"/>	Derecho.	7307	Prof. funcionario anterior 31/12/2010	Eliminar
18 <input checked="" type="checkbox"/>	Fernández Marín	Fernando		V	<input type="checkbox"/>	Derecho.	7308	Prof. funcionario anterior 31/12/2010	Eliminar
19 <input checked="" type="checkbox"/>	Fernández Sierra	Luis Miguel		V	<input checked="" type="checkbox"/>	Doctor Ingeniero Agrónomo. Director Gerente de Agrocolor, S.L.	7192	Sin asignar	Eliminar
20 <input checked="" type="checkbox"/>	Fernández-Revuelta Pé	Luis F.		V	<input type="checkbox"/>	Economía y Empresa.	7193	Prof. funcionario anterior 31/12/2010	Eliminar
21 <input checked="" type="checkbox"/>	Fornieles Gil	Ángel		V	<input type="checkbox"/>	Derecho.	7309	Prof. laboral indefinido	Eliminar
22 <input checked="" type="checkbox"/>	Fuentes Rodríguez	Francisco		V	<input checked="" type="checkbox"/>	Licenciado en Psicología. Master en Gestión de la Prevención de los Riesgos Laborales en la Empresa. Responsable del Área de Desarrollo	7194	Sin asignar	Eliminar

23	✓	García Domínguez	Fernando	V		Economía y Empresa.	7195	Prof. funcionario anterior 31/12/2010	Eliminar
24	✓	García Domínguez	Salvador	V	✓	Técnico de Comercio Exterior de la Cámara Oficial de Comercio, Industria Y Navegación de Almería.	7196	Sin asignar	Eliminar
25	✓	García Ruiz	Encarnación	M		Derecho.	7310	Prof. laboral indefinido	Eliminar
26	✓	García Tabuyo	Manuela	M		Economía y Empresa.	7197	Prof. funcionario anterior 31/12/2010	Eliminar
27	✓	Giménez López	Luis Álvaro	V		Derecho.	7311	Prof. laboral indefinido	Eliminar
28	✓	Giménez Torres	María Luisa	M		Economía y Empresa.	7198	Prof. funcionario anterior 31/12/2010	Eliminar
29	☐	Gómez Calvache	Pablo	V	✓	Licenciado en Ciencias Económicas y Empresariales. Gerente del Grupo Gocal S.A.	7125	Sin asignar	Eliminar
30	✓	Gómez Lozano	María del Mar	M		Derecho.	7312	Prof. laboral indefinido	Eliminar
31	✓	González Hernández	Víctor Eduardo	V	✓	Licenciado en Ciencias Económicas y Empresariales. Director Financiero del Grupo Cuellar, Arquitectura del Mármol.	7200	Sin asignar	Eliminar
32	✓	González Muñoz	Julio	V	✓	Abogado.	7313	Sin asignar	Eliminar
33	✓	González Navarro	Bías Alberto	V	✓	Abogado.	7314	Sin asignar	Eliminar
34	✓	Jerez Gómez	María Pilar	M		Economía y Empresa.	7201	Prof. funcionario anterior 31/12/2010	Eliminar
35	✓	Luque Mateo	Miguel Ángel	V		Derecho.	7315	Prof. funcionario anterior 31/12/2010	Eliminar
36	✓	Mañas Rodríguez	Miguel Angel	V		Psicología.	7202	Prof. funcionario anterior 31/12/2010	Eliminar
37	✓	Martínez Aguado	Emilio	V	✓	Presidente de la Fundación Tecnova. Consejero de Ceryis, S.A.	7203	Sin asignar	Eliminar
38	✓	Morón Martín	José Manuel	V	✓	Licenciado en Derecho. Abogado. Gerente de la Asesoría Jurídica Institucional y de Participadas de Cajamar.	7316	Sin asignar	Eliminar
39	✓	Muñoz Paredes	José María	V	✓	Abogado. Catedrático de Derecho Mercantil.	7317	Sin asignar	Eliminar
40	✓	Parra Bautista	José Ramón	V		Derecho.	7318	Contratado o investigador a T.C	Eliminar
41	☐	Pérez Cano	Juan Francisco	V		Jefe de Negociado. Editorial Universidad de Almería.	7204	PAS funcionario	Eliminar
42	✓	Plaza Ubeda	Jose Antonio	V		Economía y Empresa.	7205	Prof. funcionario posterior 01/01/2011	Eliminar
43	✓	Ponti Roca	Franc	V	✓	Licenciado en Humanidades. Profesor de Creatividad e Innovación del Departamento de Dirección de Personas de la Escuela de Alta	7206	Sin asignar	Eliminar
44	✓	Ramón Moreno	José Luis	V	✓	Director de Operaciones del Grupo Cosentino.	7207	Sin asignar	Eliminar
45	✓	Rodríguez Rodríguez	Manuel C.	V	✓	Licenciado en Ciencias Económicas y Empresariales. Doctor en Economía aplicada. Director Técnico-Creativo en Equipo Funánbula.	7208	Sin asignar	Eliminar
46	✓	Ruiz Medina	Ramón	V	✓	Abogado.	7319	Sin asignar	Eliminar
47	✓	Ruiz Sánchez	Ramón	V	✓	Abogado.	7320	Sin asignar	Eliminar
48	✓	Sáez González	Elvira	M		Economía y Empresa.	7209	Prof. funcionario anterior 31/12/2010	Eliminar
49	✓	Sainz-Cantero Caparró	José Eduardo	V		Derecho.	7321	Prof. funcionario anterior 31/12/2010	Eliminar

50	<input checked="" type="checkbox"/>	Sánchez Estacio	Maria Rosario	V	<input checked="" type="checkbox"/>	Licenciada en Psicología. Experto en coaching. Gerente de la Consultoría Mentoring, Coaching y Monitoring de la Empresa In Training New	7210	Sin asignar	Eliminar
51	<input checked="" type="checkbox"/>	Sánchez Pérez	Luis	V	<input checked="" type="checkbox"/>	Abogado.	7322	Sin asignar	Eliminar
52	<input checked="" type="checkbox"/>	Sánchez Pérez	Manuel	V	<input type="checkbox"/>	Economía y Empresa.	7212	Prof. funcionario anterior 31/12/2010	Eliminar
53	<input checked="" type="checkbox"/>	Seijo Carretero	Juan Pablo	V	<input checked="" type="checkbox"/>	Consultor en Nuevas Tecnologías y Comunicación Digital. Responsable del Área de Nuevas Tecnologías y Comunicación del Club de	7213	Sin asignar	Eliminar
54	<input checked="" type="checkbox"/>	Ubeda Ramal	Rafael	V	<input checked="" type="checkbox"/>	Presidente Ejecutivo del Grupo Castillo de Tabernas.	7214	Sin asignar	Eliminar
55	<input checked="" type="checkbox"/>	Uclés Aguilera	David	V	<input checked="" type="checkbox"/>	Licenciado en Ciencias Económicas y Empresariales. Director del Servicio de Estudios en Cajamar.	7215	Sin asignar	Eliminar
56	<input checked="" type="checkbox"/>	Vargas Vasserot	Carlos	V	<input type="checkbox"/>	Derecho.	7323	Prof. funcionario anterior 31/12/2010	Eliminar
57	<input checked="" type="checkbox"/>	Vargas Vasserot	Miguel	V	<input checked="" type="checkbox"/>	Abogado.	7324	Sin asignar	Eliminar
58	<input checked="" type="checkbox"/>	Yélamos Castillo	Jorge Juan	V	<input checked="" type="checkbox"/>	Licenciado en Ciencias de la Actividad Física y el Deporte. Executive MBA. Master en Dirección de Entidades e Instalaciones Deportivas.	7216	Sin asignar	Eliminar

Total: 58 **Docentes:** 56 **No Docentes:** 2 **Docentes Propios:** 27 **Docentes Externos:** 29
Docentes: 97 % **No Docentes:** 3 % **Docentes Propios:** 48 % **Docentes Externos:** 52 %

[Añadir Profesores](#)

[Actualizar Totales](#)

[Guardar](#)

[Cerrar](#)

[-Editar Portada-](#)

[-Editar Profesorado-](#)

[-Editar Actividades-](#)

[-Editar Asignaciones-](#)

[-Editar Presupuesto-](#)

[-Editar Hoja de Firmas-](#)

PROPUESTA DE ACTIVIDAD ONLINE

Contenido de la Colaboración ?

Recuerde: al cumplimentar las hojas de la propuesta utilice siempre **mayúsculas/minúsculas combinadas y acentos**

Para ver información adicional, puede deslizar el puntero del ratón sobre la imagen que acompaña a algunos de los campos

Puede rellenar la tabla en el orden que desee (por módulos o por profesores). Una vez aprobado el curso se permiten cambios en esta tabla por causas sobrevenidas.
¡Importante! Indique las horas impartidas por cada colaborador en cada módulo y para cada tipo de actividad.
 La Dirección, Coordinación o Secretaría no se asigna a ningún módulo. Si se imparte Dir/Coord/Secr. y además docencia en algún módulo, las horas de Dir/Coord/Secr deberán aparecer por separado en una línea independiente (Sin asignar a ningún módulo). Tutorías y tribunales pueden ser incluidos o no en módulos.

Ordenar por: Número del Módulo Profesor

¡Completas!

Porcentaje de horas en actividades docentes asignadas a Docentes Propios de la Universidad: **86 %** (mínimo permitido 20%)

Módulo ?	Profesor ?	DIRC	COORD	SECT	TEOR	PRAC	TALL	TRIB	IMPORTE S.S. MINIMO ?	IMPORTE S.S. OPTIMO ?	
Totales		480	480	480	12	12	32	24	459.9	982.8	
Asignadas		480	480	480	12	12	32	24			
1.-	12 Carvajal Lachica, Rafael				1.5				0	0	-
2.-	12 Carvajal Lachica, Rafael					1.5			0	0	-
3.-	12 Carvajal Lachica, Rafael						4		0	0	-
4.-	12 Carvajal Lachica, Rafael							4	0	0	-
5.-	12 García Domínguez, Fernando				1.5				0	0	-
6.-	12 García Domínguez, Fernando					1.5			0	0	-
7.-	12 García Domínguez, Fernando						4		0	0	-
8.-	12 García Domínguez, Fernando							4	0	0	-
9.-	12 Cano Guillén, Carlos Jesús				1.5				0	0	-
10.-	12 Cano Guillén, Carlos Jesús					1.5			0	0	-
11.-	12 Cano Guillén, Carlos Jesús						4		0	0	-
12.-	12 Cano Guillén, Carlos Jesús							4	0	0	-
13.-	12 Cano Ortega, Cristina							4	89.88	154.08	-
14.-	12 Sánchez Pérez, Manuel				1.5				0	0	-
15.-	12 Sánchez Pérez, Manuel					1.5			0	0	-
16.-	12 Sánchez Pérez, Manuel						4		0	0	-
17.-	12 Vargas Vasserot, Carlos				2				0	0	-
18.-	12 Vargas Vasserot, Carlos					2			0	0	-
19.-	12 Vargas Vasserot, Carlos						6		0	0	-
20.-	12 Vargas Vasserot, Carlos							4	0	0	-
21.-	12 Aguilar Rubio, Marina				2				30.9	74.16	-
22.-	12 Aguilar Rubio, Marina					2			30.9	74.16	-
23.-	12 Cano Ortega, Cristina						5		80.25	192.6	-
24.-	12 Cano Ortega, Cristina					2			32.1	77.04	-
25.-	12 Cano Ortega, Cristina				2				32.1	77.04	-
26.-	12 Aguilar Rubio, Marina							4	86.52	148.32	-
27.-	12 Aguilar Rubio, Marina						5		77.25	185.4	-
28.-	No Cano Guillén, Carlos Jesús	240							0	0	-
29.-	No Vargas Vasserot, Carlos	240							0	0	-
30.-	No García Domínguez, Fernando		240						0	0	-
31.-	No Gómez Calvache, Pablo		240						0	0	-
32.-	No Pérez Cano, Juan Francisco			480					0	0	-

[Añadir Asignaciones](#)
[Guardar](#)
[Cerrar](#)



Centro de Formación Continua y Enseñanzas Propias

PROPUESTA DE ACTIVIDAD ONLINE

Propuesta Normalizada de Enseñanzas Propias

Recuerde: al cumplimentar las hojas de la propuesta utilice siempre **mayúsculas/minúsculas combinadas y acentos**

Para ver información adicional, puede deslizar el puntero del ratón sobre la imagen que acompaña a algunos de los campos

Denominación del Curso

Máster en Administración y Asesoría Jurídica de Empresas

Edición

1

Solicitud de Implantación

Solicito la autorización para la Celebración de la Actividad de Enseñanzas Propias que se acompaña Este Centro/Departamento/Vicerrectorado ha acordado dar el visto bueno a la propuesta de organización presentada

Vº Bº Departamento/Centro Organizador

El Director del Curso

Firma

Carlos Jesús Cano Guillén, Carlos Vargas Vasserot



Firma y Sello

Salvador Cruz Rambaud

Centro/Dpto: **Dpto. Economía y Empresa**



Autorizado por el órgano colegiado del Departamento/Centro responsable en sesión de:

17/04/2013

Aval de Financiación

Como responsable del Centro de Gastos que se indica a continuación, CERTIFICO que, el mismo se hará cargo de los déficit que pudieran ocasionarse por la actividad (*) caso de que la misma no pueda desarrollarse, o en su defecto, si una vez llegada a su término, ésta resultara deficitaria.

Centro de Gastos: **Departamento de Economía y Empresa**

Número del C.G.: **244009**



Firma y Sello

21/06/2013

Fdo: El Responsable C.G.:

Salvador Cruz Rambaud

*Si el Curso tuviera excedente económico éste se aplicará al Centro de Gastos que avaló (hasta un 10% del presupuesto).

SOLICITUD DIRIGIDA AL EXCMO. SR. RECTOR DE LA UNIVERSIDAD DE ALMERÍA

Presentar en el Centro de Formación Continua