

TÍTULO EN ESPAÑOL (LETRA TIEMES ROMAN 20, IZQUIERDA, NEGRITA)

Título en inglés (Letra Times Roman 12, izquierda, cursiva)

*Autores/as
Justificado a la izquierda
Times Roman 12 cursiva
Entidad de referencia
Datos contacto primer autor/a*

Resumen:

El resumen en español se escribe con letra Times Roman 9, centrado. Interlineado múltiple en 1,15

Palabras clave: 3-6 palabras clave ordenadas alfabéticamente y separadas por comas (Letra Trebuchet 9, centrado, cursiva y negrita)

Abstract:

El abstract en inglés se escribe con letra Times Roman 9, centrado, cursiva). Interlineado múltiple en 1,15

Key Words: 3-6 palabras clave ordenadas alfabéticamente y separadas por comas (Letra Times Roman 9, centrado, cursiva y negrita)

Si no cupiera parte del resumen o el abstract en esta primera página, se pasa a la segunda página.

1. Epígrafe de primer nivel (Letra Times Roman 12, justificado, negrita). Color Rojo Oscuro (ubicado en la gama de colores estándar de Word)

Márgenes superior, inferior, izquierdo y derecho de 3 cm. Sangría en la primera línea de cada párrafo de 1,25cm.

El texto debe estar justificado, con letra Times Roman 12, en color negro automático para todo el texto. Interlineado múltiple en 1,15 y espaciado posterior 10 ptos.

1.1. Epígrafe de segundo nivel (Letra Times Roman 12, justificado, negrita)

1.1.1. Epígrafe de tercer nivel (Letra Times Roman 12, justificado, negrita)

a) Subtítulos (Letra Times Roman 12, justificado, negrita, cursiva)

Para citas literales de más de 40 palabras, existe una sangría de 1,25 cm en el lado izquierdo

2. Segundo Apartado

Los párrafos de primer nivel deben ir separados por un un espacio en blanco.

Los listados deben ir en el siguiente formato:

- Lista 1.
- Lista 2.
- Lista 3.

También es posible la utilización de listados numerados según el formato:

- 1 o a) Lista 1.
- 2 o b) Lista 2.
- 3 o c) Lista 3.

Título del Artículo

Ejemplo de Tabla:

Las tablas deben seguir rigurosamente el formato propuesto por la APA (sexta edición).

Tabla X

Título de la tabla (Letra Times Roman 9) y espaciado posterior 10 pto. Para el interior de la tabla: Letra Times Roman, 9.

Tabla 5
Perfil de actitudes hacia la religión por niveles de seguridad intrínseca

| Subescalas | Niveles de seguridad | | |
|------------------------------|----------------------|--------------------|--------------------|
| | Positivo (n=54) | Incierto (n=53) | Negativo (n=13) |
| Actitudes hacia la salvación | | | |
| Media | 4.72 | 4.55 | 4.37 |
| Desv. estándar | 0.32 | 0.38 | 0.47 |
| Actitudes hacia la iglesia | | | |
| Media | 4.87 | 4.66 | 4.67 |
| Desv. estándar | 0.26 | 0.43 | 0.45 |
| Actitudes escatológicas | | | |
| Media | 4.87 | 4.80 | 4.58 |
| Desv. estándar | 0.26 | 0.32 | 0.62 |

Fuente (en Letra Times Roman 9 y espaciado posterior 10 pto)

Ejemplo de Figura:



Figura X (en cursiva). Título sin cursiva Letra Times Roman 9 y espaciado posterior 10 pto. Los gráficos y otras imágenes se insertan como imagen .jpg. Después de una tabla o gráfico o imagen, espaciado anterior y posterior 10 pto.

Fuente: Times Roman 9.

Título del Artículo

Referencias bibliográficas (Letra Times Roman 12, izquierda, negrita)

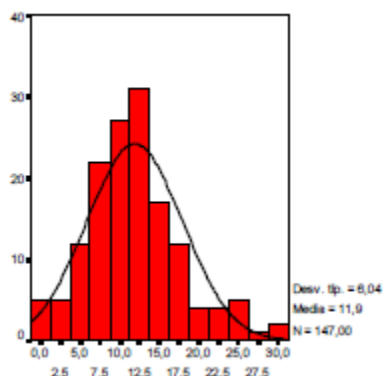
Referencias siguiendo la normativa APA. Letra Times Roman 12, justificado. Sangría francesa (1,25 cm).

NOTA IMPORTANTE: Tanto las citas a lo largo del artículo como las referencias bibliográficas deben seguir escrupulosamente la **normativa APA (sexta edición)**